Washington Hispanic
Washington
Maryland
Virginia

Viernes 27 de septiembre del 2024 www.washingtonhispanic.com Volumen 16 número 901

Aumenta presión a Maduro

Vista de la Asamblea General de la ONU desde donde muchos representantes de la comunidad internacional han pedido transparencia al régimen de Nicolás Maduro tras la crisis desatada tras las elecciones del 28 de julio pasado, el 26 de septiembre de 2024.

FOTO: AFP

Representantes de la comunidad internacional de la ONU pidieron el fin de la "represión generalizada".

WASHINGTON HISPANIC/ AGENCIAS

Durante la Asamblea General de la ONU en Nueva York, una treintena de países, encabezados por Estados Unidos y Argentina, exigieron a Nicolás Maduro detener la "represión generalizada" y las violaciones de derechos humanos tras su reelección, considerada fraudulenta por la oposición. Pidieron iniciar negociaciones para una "transición pacífica" y restaurar las instituciones democráticas en Venezuela.

Maduro fue declarado ganador con el 52% de los votos en las elecciones del 28 de julio, pero sin presentar los resultados detallados del escrutinio. La oposición, liderada por María Corina Machado, publicó copias del 80% de las actas, que sugieren la victoria del opositor Edmundo González Urrutia, quien se exilió en España tras estar en la clandestinidad. Las protestas por los resultados dejaron 27 muertos y más de 2,000 detenidos.

Antony Blinken, jefe de la diplomacia estadounidense, pidió que "se respeten los votos del pueblo venezolano" y su derecho a decidir su futuro. Líderes como Luis Lacalle Pou y Pedro Sánchez también denunciaron las violaciones democráticas en Venezuela. Mientras tanto, la crisis migratoria ha forzado a 7.8 millones de venezolanos a abandonar el país, principalmente a naciones vecinas y Estados Unidos. Gabriel Boric y HRW destacaron el impacto de las sanciones económicas en la población venezolana, más que en el régimen. La justicia argentina mantiene órdenes de detención por crímenes contra la humanidad dirigidas a Maduro y su gobierno.

Con ayuda de IA descubren 300 geoglifos en el desierto peruano de Nasca. || Pág. 2A

Tres formas de votar y plazos clave que todo votante debe saber. || Pág. 4A

Cómo controlar el sangrado nasal. || Pág. 2 Salud

Agencia gubernamental de DC, brinda apoyo a Creando oportunidades para pequeños negocios. || Pág.13A

El legado de la "Reina de la Salsa" homenajeado

Celia Cruz en una moneda de EE.UU.

JOHNNY YATACO/ WHASHINGTON HISPANIC

Celia Cruz, la icónica cantante de salsa, ha hecho historia como la primera afrolatina en aparecer en una moneda de Estados Unidos. Desde el 5 de agosto, la Casa de la Moneda de EE.UU. puso en circulación monedas conmemorativas como parte del Programa de Monedas de Mujeres Americanas, reconociendo su legado cultural. Este programa, que dura hasta 2025, destaca a cinco mujeres cada año, y en 2024 incluye a Cruz junto a figuras como la Reverenda Dra. Pauli Murray y Patsy Takemoto Mink.

El Instituto Smithsonian celebró este hito con un evento en el National Museum of American History, destacando la carrera de Cruz y su impacto como ícono feminista y afrolatina. Nacida en La Habana, Cruz se trasladó a EE.UU. en los años 60, alcanzando fama mundial durante el auge de la salsa. Como única mujer en los Fania All-Stars, inspiró a generaciones de mujeres afrolatinas.

El evento incluyó conversaciones sobre su legado y una sesión de baile en homenaje a la "Reina de la Salsa". La moneda asegura que su influencia perdurará, no solo a través de su música, sino también en la historia de la moneda estadounidense.

Moneda conmemorativa de Celia Cruz.

FOTO: JILL WESTEYN, UNITED STATES MINT

|| Pág. 11A.

Nuevos geoglifos en el desierto peruano de Nasca

Descubren con ayuda de la IA más de 300 nuevos geoglifos en Nasca, Perú

WASHINGTON HISPANIC / AGENCIAS

Una investigación científica japonesa realizada con inteligencia artificial (IA) permitió descubrir en seis meses 303 nuevos geoglifos en el desierto peruano de Nasca (sur), lo que casi duplica el total conocido de estas misteriosas líneas con más de 2.000 años de antigüedad, anunciaron este lunes sus autores.

"El uso de la IA en la investigación nos ha permitido mapear la distribución de los geoglifos de una manera más rápida y precisa", aseguró el arqueólogo Masato Sakai, de la Universidad de Yamagata, al presentar los resultados del estudio en una conferencia de prensa en la embajada de Japón en Lima.

Sakai precisó que los hallazgos fueron el fruto de un trabajo conjunto entre el Instituto Nasca de esa institución educativa japonesa e IBM Research.

"El método tradicional de estudio, que consistía en identificar visualmente los geoglifos a partir de imágenes de alta resolución de esta vasta área, era lento y conllevaba el riesgo de pasar por alto algunos de ellos", indicó el científico, al avalar el uso de la IA como herramienta.

La investigación ha sido aceptada en la comunidad científica y fue publicada este lunes en las Actas de la Academia Nacional de Ciencias (PNAS), la prestigiosa revista de la National Academy of Sciences de Estados Unidos.

Según el artículo, "la investigación acelerada por IA permitió identificar 303 nuevos geoglifos con un trabajo de campo de seis meses".

Entre las figuras descubiertas hay "geoglifos gigantes de tipo lineal" que "representan predominantemente animales silvestres", pero también hay "pequeños" en relieve con "motivos relacionados a la actividad humana, que incluyen humanos y camélidos domesticados".

Para descubrir estas 303 formaciones se "analizó una vasta cantidad de datos de imágenes geoespaciales producidas desde aviones para identificar áreas prioritarias de probables geoglifos para estudios de campo", añade la investigación.

"Esto representa un aumento de 16 veces en la tasa de descubrimientos mediante el uso de la IA de IBM" y demuestra cómo esa poderosa tecnología acelera los hallazgos en ramas de conocimiento como la arqueología, destaca el artículo de la PNAS.

La investigación recuerda que el descubrimiento de los 430 geoglifos de Nazca que se conocían antes de este hallazgo tardó casi un siglo.

Las famosas Líneas de Nasca, reconocidas como Patrimonio de la Humanidad por la Unesco, tiene unos 2.000 años de antigüedad y toman la forma de figuras geométricas y animales, que solo pueden ser apreciadas desde el cielo.

El real significado de estos geoglifos es un enigma: algunos investigadores las consideran un observatorio astronómico, otros un calendario.

El misterioso lugar en el que se ubican las formaciones se halla unos 400 kilómetros al sur de Lima, en el desierto. Los primeros geoglifos se hallaron a partir de 1927.

Los habitantes de la civilización de la cultura Nasca ocuparon la zona desde el año 200 hasta el 700 de la era cristiana.

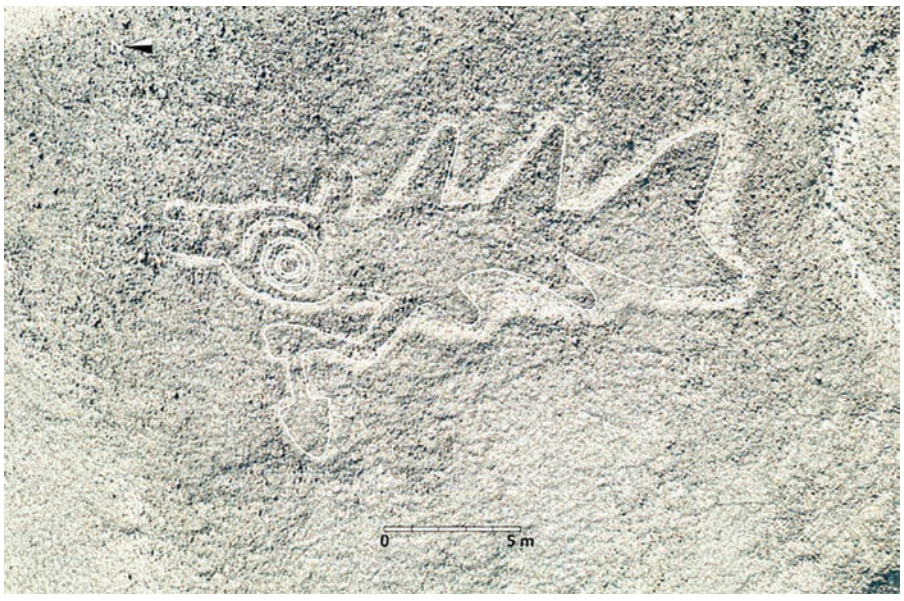

Esta imagen difundida por el Instituto de Nasca de la Universidad de Yamagata muestra uno de los 303 nuevos geoglifos descubiertos por científicos de la Universidad de Yamagata (Japón) FOTO: AFP

MONICA TRAVEL
LLAMENOS PARA RECIBIR TEXTOS CON TARIFAS ESPECIALES A SU PAIS!
MONICA TRAVEL AGENCIA DE VIAJES

El Salvador...$298	San Jose $298	Chile.....$499	Mexico $199
Guatemala...$298	Bogota.....$350	Ecuador.....$390	Santo Domingo.$199
Managua.....$298	Buenos Aires..$590	Peru $425	Madrid $499
Honduras.....$298	Bolivia $499	Uruguay.....$599	Houston/Miami.$199

*Precios sujetos a cambio sin previo aviso. Impuestos y cargos no estan incluídos GARANTIZAMOS LAS MEJORES TARIFAS DENTRO DEL AREA
AGENCIA AUTORIZADA POR EUROPAMUNDO VACACIONES Y ROYAL CARIBBEAN CRUISES
SíGUENOS EN EL FACEBOOK PARA RECIBIR NUESTROS DESCUENTOS
Rockville 1331-K Rockville Pike Rockville, MD 20852
Hyattsville 7411 Riggs Road #214 Hyattsville, MD 20783
Falls Church 7202 Arlington Blvd. #302 Falls Church, VA 22042
301-294-1166 • 703-573-0001

Conrad Gaarder Escudero
ABOGADO, 30 años de experiencia
ACCIDENTES CON LESIONES PERSONALES, CASOS CRIMINALES, CASOS DE TRANSITO (RECKLESS, LICENCIA SUSPENDIDA, DWI), DIVORCIO DE MUTUO ACUERDO
10617 Johns St. Suite 301B Fairfax VA 22030
(703) 522-4122 (703)587-6188
PRIMERA CONSULTA GRATIS
ATENDEMOS EN ESPAÑOL

VALDEMAR TRAVEL 2022 SOUTH AMERICA
valdemartravel.com
LATAM AIRLINES
Recuerde que viajes se escribe con "V" de Valdemar

BUENOS AIRES	$879	Honduras	390	Guadalajara	395
MONTEVIDEO	$843	Managua	395	Veracruz	329
SANTIAGO	$619	San Jose	420	Leon	395
ASUNCION	$795	Caracas	879	Los Angeles	197
		Panama	380	Miami	138
		Madrid	520	Monterrey	395

*Tarifas sujetas a cambio sin previo aviso. No incluyen inpuestos.
Llevamos cartas y encomiendas a Perú. Salidas el 15 y 30 de cada mes
ENVIAMOS DINERO A BOLIVIA, PERÚ MEXICO, ECUADOR, COLOMBIA, REPUBLICA DOMINICANA, ETC.
1010 Vermont Ave. NW Suite 100/ Wash., DC.202-638-7385
1782 Columbia Rd.,NW., Wash. DC. 202-387-9003
7676 New Hampshire Ave. Langley Park MD. 301-439-6460
474 N. Frederick Ave. , Gait. MD 301-977-2123
239 S. Broadway, Baltimore, MD 410-327-1305
6001 Leesburg Pike. Falls Church, VA 703-931-1295
2122 Forest Dr. Annapolis, MD / Tel. 301-261-8150
10 Hillcrest Dr. Frederick MD 21703 301-663-1011
1083 Ave. Larco- 202, Miraflores, Lima Perú 447.2559
3013-c Mountain Rd, Pasadena, MD 410-360-1295

LIMA	$460	SAN SALVADOR	$368
LA PAZ	$598	GUATEMALA	$372
BOGOTA	$372	MEXICO	$278

SI PIENSA VIAJAR LLAME A VALDEMAR (202) 638-7385

Escuche por Radio La Grande
Los clásicos de los años 60 y 70
Más de 3,400 canciones.
radiolagrande.net
EN CAROLINA DEL NORTE
WRTG 1000 AM – Raleigh
WSRP 910 AM – Jacksonville
WLNR 1230 SM – Kinston
WGSB 1060 AM – Durham
WREV 1220 AM – Greensboro
WLLY 1350 AM – Wilson
WLLN 1370 AM – Lillington
WLLQ 1530 AM – Chapel Hill
Camilo Sesto, Raphael, Sandro, Rabito, Sabu, Nelson Ned, Marisol, Shophy, Lizzett, Yolandita Monge, Claudia, Alberto Vasquez, Enrique Guzman...

Carlos Plazas asume el liderazgo en una nueva etapa de expansión para La Clínica del Pueblo

Carlos Plazas, nuevo Director Ejecutivo de La Clínica

WASHINGTON HISPANIC / AGENCIAS

La Junta Directiva de La Clínica del Pueblo anunció oficialmente el nombramiento de Carlos Plazas como el nuevo Director Ejecutivo de la organización, quien será responsable de liderar la implementación de su ambicioso plan estratégico de 10 años. Plazas, quien previamente se desempeñaba como Director de Operaciones y Director Financiero de la clínica, asumirá el cargo a partir del 1 de noviembre de 2024.

Edgar Jiménez, Presidente de la Junta Directiva, expresó su entusiasmo por el nuevo liderazgo de la organización: "Estamos encantados de dar la bienvenida a Carlos como el nuevo líder de La Clínica del Pueblo. Al igual que muchos de los inmigrantes a los que servimos, ha demostrado una dedicación y compromiso en la búsqueda del éxito. Su amplia experiencia, liderazgo visionario y profundo compromiso con nuestra misión guiarán a La Clínica mientras iniciamos un nuevo capítulo, expandiendo nuestros servicios y continuando brindando atención excepcional a nuestra comunidad".

Por su parte, Plazas, quien llegó a Estados Unidos a los 19 años, señaló sentirse profundamente honrado y emocionado por la oportunidad de liderar La Clínica. "El increíble trabajo que hace La Clínica es inspirador, y es un privilegio servir junto a un equipo incansable, apasionado y dedicado. Juntos, no solo continuaremos brindando una excelente atención a la comunidad inmigrante, sino que también elevaremos la voz y la visibilidad de los inmigrantes latinos mientras trabajamos por crear un sistema de salud más equitativo e inclusivo", destacó.

Plazas cuenta con casi dos décadas de experiencia en el sector de la salud sin fines de lucro, habiendo ocupado roles de liderazgo en organizaciones como Planned Parenthood Maryland, donde fue Vicepresidente de Finanzas y Director de Operaciones, y Chase Brexton, un Centro de Salud Calificado Federalmente que atiende a más de 40,000 pacientes al año.

Carlos Plazas

FOTO: CORTESÍA - LA CLÍNICA DEL PUEBLO

Hasta que Plazas asuma oficialmente su nuevo cargo, Don Blanchon continuará sirviendo como Director Ejecutivo Interino. La Junta Directiva de La Clínica del Pueblo expresó su agradecimiento a Blanchon por su liderazgo y compromiso durante este período de transición.

La Clínica del Pueblo es un Centro de Salud Calificado Federalmente y una organización 501(c)(3) que ofrece atención médica integral a inmigrantes latinoamericanos de bajos ingresos en el área metropolitana de Washington, brindando servicios como atención primaria, salud mental, gestión de casos y apoyo a personas que viven con VIH, víctimas de violencia de género y jóvenes queer.

Este nombramiento representa un paso clave en la trayectoria de La Clínica del Pueblo para continuar sirviendo y abogando por la comunidad inmigrante en un sistema de salud más inclusivo y justo.

El Condado de Anne Arundel desea que usted:

Se proteja y también su Medicare

- Proteja su Medicare y números de Seguro social; nunca se los de a un extraño.
- Sea cauteloso de llamadas de "Medicare" o "Seguro Social" porque muy a menudo son llamadas de estafadores.
- Revise su estado de cuenta de Medicare de cobros sospechosos.
- Llame a su Senior Medicare Patrol (SMP) si usted tiene preguntas sobre su Medicare. Todas las llamadas son confidenciales. 410-222-4257

Este proyecto cuenta con el apoyo de la Administration for Community Living (ACL) del Departamento de Salud y Servicios Humanos (HHS) de EE. UU. como parte de una ayuda financiera que asciende a $32,162, con financiación del 100 por ciento por parte de ACL/HHS. Los contenidos son responsabilidad de los autores y no representan necesariamente los puntos de vistas oficiales, ni una aprobación por parte de ACL/HHS, ni tampoco del Gobierno de EE. UU.

Tres formas de votar y plazos clave que todo votante debe conocer

La Junta Electoral de MD destaca información clave para las elecciones

REDACCIÓN / WASHINGTON HISPANIC

El Departamento de Educación de Virginia anunció el martes que ha publicado sus directrices finales para una educación sin teléfonos celulares.

Hace dos meses, el gobernador ordenó al departamento que las desarrollara para limitar el tiempo de uso de los "adictivos" teléfonos celulares en las escuelas y eliminar las "claras distracciones" en el aula.

Las directrices finales, que han crecido de un documento de siete páginas a 27, incluyen sugerencias para mejorar la comunicación entre padres, maestros y funcionarios escolares en situaciones de emergencia y no emergencia. Se añadió información adicional para apoyar a los líderes escolares con las mejores prácticas.

Las directrices continúan definiendo la educación "sin teléfonos celulares" como "de campana a campana", lo que significa que los teléfonos deben estar apagados y guardados desde la primera campana escolar hasta la hora de salida. Este período incluye la hora del almuerzo y los descansos entre clases.

El Departamento de Educación de Virginia (VDOE) dijo que muchos estudiantes solicitaron usar sus teléfonos celulares durante el almuerzo, pero reafirmó su postura de que los teléfonos distraen a los estudiantes.

"Es esencial que los estudiantes tengan la oportunidad de desarrollar conversaciones cara a cara y habilidades críticas de comunicación en persona durante las horas no estructuradas en la escuela", afirmó la agencia.

Las directrices finales solo proporcionan exenciones para estudiantes con discapacidades y estudiantes de inglés con una barrera lingüística documentada.

Según estudios, los estudiantes han utilizado los teléfonos celulares para navegar por internet, usar aplicaciones de redes sociales y enviar mensajes durante el tiempo de instrucción. También han utilizado los dispositivos para grabar eventos en las escuelas y publicarlos en varias plataformas.

Como se propuso el mes pasado, las directrices preliminares incluyen restricciones apropiadas por edad para el uso de teléfonos celulares en las escuelas públicas de educación primaria y secundaria de Virginia.

Si un padre determina que un estudiante de primaria necesita llevar un teléfono celular o un dispositivo de comunicación electrónica personal a la escuela, este debe estar guardado, apagado y fuera del alcance del estudiante durante el día escolar. Los estudiantes no deben usar teléfonos celulares dentro del edificio escolar o en los terrenos escolares antes o después de la escuela.

En la escuela secundaria y preparatoria, los estudiantes no deben tener un teléfono celular o dispositivo de comunicación electrónica personal disponible durante el día escolar de campana a campana, según indican las directrices.

Las escuelas secundarias deben establecer políticas locales que determinen el uso de teléfonos celulares y dispositivos de comunicación electrónica personal dentro del edificio escolar o en los terrenos escolares fuera del horario de campana a campana, incluyendo antes y después de la escuela.

Los teléfonos celulares y dispositivos de comunicación electrónica personal pueden utilizarse en un campus de preparatoria antes o después de la escuela.

Los funcionarios dijeron el martes que también se establecerá un grupo de trabajo para apoyar a las escuelas y líderes de división en la mejora de las comunicaciones y la gestión de emergencias en las escuelas.

"Esta guía del Departamento de Educación de Virginia es un paso importante hacia la creación de un entorno de aprendizaje más saludable donde los estudiantes puedan recibir una educación de calidad libre de distracciones dañinas", dijo el gobernador Glenn Youngkin en un comunicado, quien agradeció a los padres, estudiantes y personal escolar por su "participación sustantiva" en el proceso y se comprometió a continuar las discusiones para refinar las políticas.

Los funcionarios del departamento realizaron varias reuniones con el público antes de redactar las directrices. El período de comentarios públicos finalizó el domingo. Aunque algunas ya han adoptado regulaciones sobre los teléfonos celulares, se espera que las juntas escolares las adopten antes del 1 de enero.

Maryland ofrece múltiples opciones para votar en las elecciones presidenciales de 2024 FOTO: WEBSITE VOTE.MD.GOV/VOTE2024

■ BELLS MILL Y WOODFIELD RECIBEN EL PRESTIGIOSO RECONOCIMIENTO DE ESCUELAS NACIONALES BLUE RIBBON 2024

Dos Escuelas Públicas del Condado de Montgomery nombradas Escuelas Nacionales Blue Ribbon

REDACCIÓN / WH

Las Escuelas Públicas del Condado de Montgomery (MCPS, por sus siglas en inglés) anunciaron que la Escuela Primaria Bells Mill y la Escuela Primaria Woodfield han sido reconocidas como Escuelas Nacionales Blue Ribbon 2024 por el Departamento de Educación de EE.UU. Este prestigioso honor marca la 44ª y 45ª escuela de MCPS en recibir esta distinción.

El premio de las Escuelas Nacionales Blue Ribbon reconoce a las escuelas que demuestran un rendimiento académico sobresaliente o un progreso significativo en el cierre de brechas de logros. Estas dos escuelas se unen a un grupo selecto de 356 escuelas en todo el país y 10 en Maryland que han recibido este reconocimiento.

"Estamos encantados de celebrar los logros de las Escuelas Primarias Bells Mill y Woodfield", dijo el Superintendente Thomas Taylor. "Este reconocimiento es un testimonio del arduo trabajo y la dedicación de los estudiantes, maestros, personal, padres y miembros de la comunidad que han creado entornos de aprendizaje excepcionales."

Escuela Primaria Bells Mill

Ubicada en Potomac, la Escuela Primaria Bells Mill atiende a aproximadamente 610 estudiantes. El compromiso de la escuela con la excelencia académica, el respeto y la inclusión ha fomentado un ambiente de apoyo y cuidado. Los estudiantes se benefician de un currículo riguroso, una enseñanza efectiva y un entorno de aprendizaje colaborativo.

Escuela Primaria Woodfield

La Escuela Primaria Woodfield atiende a más de 300 estudiantes de diversos orígenes. El enfoque de la escuela en fomentar un sentido de comunidad y pertenencia ha creado un ambiente de aprendizaje positivo e inclusivo. Los estudiantes participan en varias actividades escolares, incluyendo un jardín estudiantil, programas de liderazgo y tutoría entre compañeros.

Dos escuelas de Montgomery econocidas por su excelencia académica a nivel nacional FOTO: CORTESÍA

La exprimera dama rompe el silencio en medio de la campaña electoral de su esposo

Melania Trump revela su verdad en sus memorias

Melania y Donald Trump en Milwaukee Estados Unidos, el 18 de julio de 2024

FOTO: AFP

CAMILLE CAMDESSUS/ WASHINGTON

Melania Trump, usualmente discreta, rompió su silencio para promocionar sus memorias justo en medio de la campaña presidencial de su esposo, Donald Trump. Con motivo del lanzamiento del libro, que saldrá el 8 de octubre, la ex primera dama, de 54 años, publicó varios videos en sus redes sociales.

En los clips, en blanco y negro, Melania declara: "Como persona privada, que ha sido objeto de escrutinio y tergiversaciones, siento la responsabilidad de aclarar los hechos". También subraya que es crucial "compartir su perspectiva y la verdad".

La exmodelo eslovena habla de temas sobre los que había dicho poco, como el intento de asesinato de Donald Trump en julio durante un acto de campaña, las manifestaciones antirracistas en Washington en 2020, y el registro del FBI en su residencia de Mar-a-Lago en 2022, donde se buscaban documentos confidenciales. "Nunca imaginé que el gobierno invadiría mi privacidad", expresó.

Uno de los aspectos más llamativos de sus declaraciones es su mención a fotografías desnudas suyas publicadas en revistas estadounidenses, de las que se siente "orgullosa". Esto ha generado preguntas sobre por qué decide hablar ahora. Para Katherine Jellison, profesora de la Universidad de Ohio, los videos promocionan su libro, cuyo precio firmado y con fotos es de 250 dólares. Pero también considera que Melania busca proyectar una imagen de mujer fuerte y autónoma, desafiando estereotipos que la retratan como subordinada a su esposo.

Jellison destaca que esta postura explicaría su limitada participación en la campaña de 2024, donde apenas ha asistido a algunas cenas de recaudación de fondos y la ceremonia de nominación de Donald Trump como candidato republicano.

Hasta ahora, Melania no ha aparecido en ninguno de los mítines de Trump, ni ha acompañado a su esposo en los tribunales de Nueva York, donde fue condenado por 34 cargos relacionados con pagos a la actriz porno Stormy Daniels. Esta ausencia es notoria, especialmente para el público estadounidense, que está acostumbrado a ver parejas políticas unidas, como Kamala Harris y Doug Emhoff.

El distanciamiento entre Melania y Trump ha alimentado rumores durante años sobre su relación. Sin embargo, en una entrevista con Fox News en septiembre, Trump insistió: "Creo que ella ama a su marido. Probablemente sea una sorpresa para muchos, pero ella lo ama".

Melania aparecerá en Fox News en su primera entrevista en más de dos años, donde no solo hablará de su libro, sino también de la estrategia de campaña de Donald Trump a pocas semanas de las elecciones.

Celebridades y política en la campaña demócrata

Hollywood es más útil para Harris por su dinero que por su apoyo

ANDREW MARSZAL / AGENCIAS

Estrellas como Taylor Swift o George Clooney saltaron al ruedo para apoyar a la demócrata Kamala Harris en su campaña por la Casa Blanca, pero las celebridades resultan más efectivas en la recaudación de fondos que para influir sobre los votantes, de acuerdo con analistas.

Harris disfruta de un amplio apoyo en Los Ángeles, y la "Kamalamanía" se disparó esta capital del entretenimiento desde que reemplazó a Joe Biden como candidata demócrata, de acuerdo con Ellen Goldsmith-Vein, productora de Hollywood y reconocida recaudadora de fondos.

"El entusiasmo recuerda la primera campaña de (Barack) Obama", le dijo a AFP.

"No estoy diciendo que otras campañas presidenciales, particularmente la de Hillary Clinton, no causaran un gran entusiasmo, pero ésta se siente transformadora, como lo era la primera de Obama".

Pero cómo canalizar esa magia de las celebridades es una cuestión delicada. Puede tener un impacto mínimo, o incluso ser contraproducente.

"No hay mucha evidencia que sugiera que ellos hacen la diferencia", dijo Mark Harvey, un profesor asociado de la Universidad de Saint Mary y autor de un libro sobre el tema.

Publicaciones de ídolos de tendencia liberal pueden en realidad hacer que sus seguidores se sientan menos inclinados a votar, añadió.

Un estudio académico que está por salir concluyó que una hipotética publicación de Taylor Swift a favor de los demócratas tendría menos posibilidad de llevar a sus fans indecisos a votar que una neutral, dijo Harvey.

En un mensaje reciente en Instagram, Swift buscó un equilibrio. Anunció que votará por Harris, pero a la vez llamó a sus seguidores a tomar sus propias decisiones y colocó un enlace al registro electoral.

"Las celebridades usualmente no tienen un impacto significativo en cuanto a cambiar la intención de voto, pero pueden ser muy importantes en la recaudación de fondos, y probablemente deberían ser utilizadas más para impulsar el registro electoral", dijo Goldsmith-Vein.

"Hollywood corporativo"

Harris participará en Los Ángeles el domingo en su primer gran evento de recaudación.

California ha sido tradicionalmente una mina para los demócratas, y Harris tiene raíces profundas en Hollywood.

Aún propietaria de una casa en la ciudad costera, Harris conoció a su marido Doug Emhoff, un abogado del espectáculo, gracias al director y productor Reggie Hudlin y su esposa, y es amiga de Dana Walden, ejecutiva de Disney Entertainment.

Tuvo el apoyo y las donaciones de Hollywood en sus campañas por la Fiscalía de California, el Senado de Estados Unidos, y en su intento fallido por la nominación presidencial en 2019.

Las cosas no son diferentes esta vez. Sheryl Lee Ralph, estrella de "Abbott Elementary", celebrará el jueves en Los Ángeles un evento de recaudación para Harris.

La reciente publicación de Taylor Swift en Instagram buscó un equilibrio al decir que ella votaría por Harris pero que su llamado a los fans era que llegaran a sus propias conclusiones

FOTO: AFP

La semana pasada, Jennifer Lopez, Meryl Streep y Ben Stiller participaron de forma remota en una gala virtual animada por Oprah Winfrey.

Registros de las donaciones federales muestran que actores como Laura Dern, Danny DeVito y Bob Odenkirk la apoyaron financieramente desde que lanzó su campaña.

Pero "el mayor monto de dinero viene del Hollywood corporativo", incluyendo los jefes de estudios y de las compañías de streaming, dijo Steven J. Ross, autor de "Hollywood, Left and Right".

Tradicionalmente han donado a partes iguales a demócratas y republicanos "una apuesta a ambos, por si acaso", señaló.

Aún así, en un evento a favor de Biden en junio con George Clooney, Julia Roberts y Jimmy Kimmel se consiguió el récord de 30 millones de dólares.

"Históricamente, Hollywood ha estado más cerca del partido demócrata, y no es diferente en esta elección", dijo Goldsmith-Vein.

"HERRAMIENTAS EMOCIONALES"

Los famosos pueden ser más eficaces cuando se trata de sensibilizar al público en temas no divisivos, especialmente si son vistos como entendidos, explicó Harvey.

"No vas a convencer a la gente para que entregue sus armas ni para que cambie de opinión sobre el aborto", comentó.

Pero "piensas en Bono, de U2, como un muy eficaz defensor de la investigación sobre el SIDA, o para el alivio de la deuda a los países en vías de desarrollo".

"Es capaz de dar argumentos académicos y económicos, al tiempo que usa la música y sus herramientas emocionales para convencer a la gente", añadió.

¿Sería entonces más útil Swift fuera de Instagram, apoyando a Harris con un par de canciones en un mitin o en un evento de recaudación de fondos?

"Pienso que sí. La gente está dispuesta a pagar para ver a sus personajes favoritos haciendo lo que les gusta que hagan", refirió Harvey.

EXNOVIA DE SAM BANKMAN-FRIED

2 años de prisión para la exnovia del exrey de cripto

DAKE KANG
BEIJING, CHINA / AP

Caroline Ellison, exnovia del fundador de la plataforma de criptomonedas FTX, Sam Bankman-Fried, fue condenada el martes a dos años de prisión por su papel en uno de los mayores casos de fraude financiero de la historia, dijo la fiscalía de Nueva York a la AFP.

La exdirectora ejecutiva de la empresa Alameda Research recibió una sentencia mucho más leve que los 110 años a los que se enfrentaba tras declararse culpable de siete cargos, incluido el de fraude.

La fiscalía de Manhattan sugirió al juez Lewis Kaplan que tuviera en cuenta su "ejemplar" cooperación, pues actuó como testigo clave en el juicio contra Bankman-Fried, condenado a 25 años en marzo.

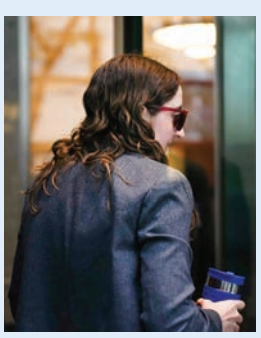

Caroline Ellison

FOTO: AFP

Durante su testimonio ante el tribunal, Ellison acusó a su exsocio de echar mano de los fondos de los clientes para impulsar sus proyectos más arriesgados.

Bankman-Fried, multimillonario antes de cumplir los 30, fue uno de los protagonistas del auge de las criptomonedas. En pocos meses convirtió su pequeña start-up FTX, lanzada en 2019, en la segunda plataforma de comercio de criptodivisas más grande del mundo.

Sin embargo, la empresa utilizó los activos depositados en FTX para realizar transacciones más arriesgadas a través del fondo hermano Alameda Research, así como para comprar inmuebles y hacer donaciones políticas.

FTX colapsó en noviembre de 2022, con una deuda de más de 8.000 millones de dólares en el momento en que la empresa se declaró en quiebra.

El primer mandatario argentino en un filoso discurso

Presidente Javier Milei denuncia la "agenda ideológica" de la ONU

LOS ANGELES, ESTADOS UNIDOS / AFP

El presidente argentino, Javier Milei, denunció el martes la "agenda ideológica" de las Naciones Unidas y acusó al organismo de estar gobernado por "burócratas internacionales", en un filoso discurso ante la Asamblea General en Nueva York en el que se distanció del "Pacto para el Futuro" adoptado el domingo por 193 países.

Milei felicitó el "éxito destacable" alcanzado por la ONU en sus primeros años en el siglo XX, pero afirmó que con el tiempo la organización se transformó "en un Leviatán de múltiples tentáculos que pretende decidir no solo lo que debe hacer cada Estado o Nación, sino también cómo deben vivir todos los ciudadanos del mundo".

"Así es como pasamos de una organización que perseguía la paz a una organización que le impone una agenda ideológica a sus miembros", dijo Milei en su primer discurso en la ONU tras haber asumido el mando de Argentina en diciembre de 2023.

El presidente, quien se presentó ante la Asamblea General del organismo como un "economista liberal libertario" sin experiencia política, arremetió contra "el modelo de gobierno supranacional de burócratas internacionales" ante el cual impartía su discurso.

Acusó al Consejo de Seguridad de haberse "desnaturalizado porque el veto de sus integrantes permanentes se empezó a utilizar en defensa de los intereses particulares de algunos".

"Argentina va a abandonar la posición de neutralidad histórica que (la) caracterizó y va a estar a la vanguardia de la lucha en defensa de la libertad", agregó, sin dar más detalles.

No al pacto para el futuro

Criticó duramente la Agenda 2030 -un antecesor del "Pacto para el Futuro" que promovía una hoja de ruta para el desarrollo sustentable- al considerarla parte de una "política colectivista".

"Aunque bienintencionada en sus metas, (la Agenda 2030) no es otra cosa que un programa de gobierno supranacional de corte socialista que pretende resolver los problemas de la modernidad con soluciones que atentan contra la soberanía de los Estados nación y violentan el derecho a la vida, la libertad y a la propiedad de las personas", afirmó.

> no es otra cosa que la profundización de ese rumbo trágico",
>
> **JAVIER MILEY**
>
> Javier Miley, presidente de Argentina, sobre el Pacto para el Futuro, en la Asamblea General de la ONU

El presidente de Argentina, Javier Milei, habla en la Asamblea General de la ONU en Nueva York el 24 de septiembre de 2024 FOTO: AFP

"En esta misma casa que dice defender los derechos humanos, han permitido el ingreso al Consejo de Derechos Humanos a dictaduras sangrientas como la de Cuba y Venezuela sin el más mínimo reproche", acusó, apuntando sus dardos también contra lo que considera una hipocresía del organismo en relación al derecho de las mujeres y el apoyo a Israel.

"Por esta razón queremos expresar oficialmente nuestro disenso sobre el Pacto del Futuro (...) e invitamos a todas las naciones del mundo libre a que nos acompañen no solo en el disenso de este pacto, sino en la creación de una nueva agenda", agregó, calificándola luego como la "agenda de la libertad".

El Pacto para el Futuro adoptado el domingo por los 193 Estados miembros de la ONU prevé 56 "acciones" para hacer frente a los "mayores desafíos" de nuestra época.

Dichos desafíos van desde la paz y el derecho internacional, la reforma del Consejo de Seguridad de la ONU, la arquitectura financiera mundial o el cambio climático, a asuntos más innovadores como la inteligencia artificial.

Al pacto se opusieron además países como Rusia, Venezuela, Nicaragua, Venezuela, Corea del Norte y Bielorrusia.

Milei dijo que el Pacto para el Futuro "no es otra cosa que la profundización de ese rumbo trágico" que la ONU encaminó con la Agenda 2030 y acusó al organismo de "incapacidad total" ante el terrorismo.

No espere para recibir su vacuna actualizada contra el COVID-19

¿No tiene seguro? **El programa Puente de Acceso** ofrece la vacuna GRATIS para personas mayores de 18 sin seguro médico.
¡Apúrese! **¡El programa termina en agosto!**

maryscenter.org
844-796-2797

Mary's Center

Escanee el código QR para más información

Residente de Hyattsville.

Exempleada de UPS acusada de robar paquetes y venderlos en casas de empeño

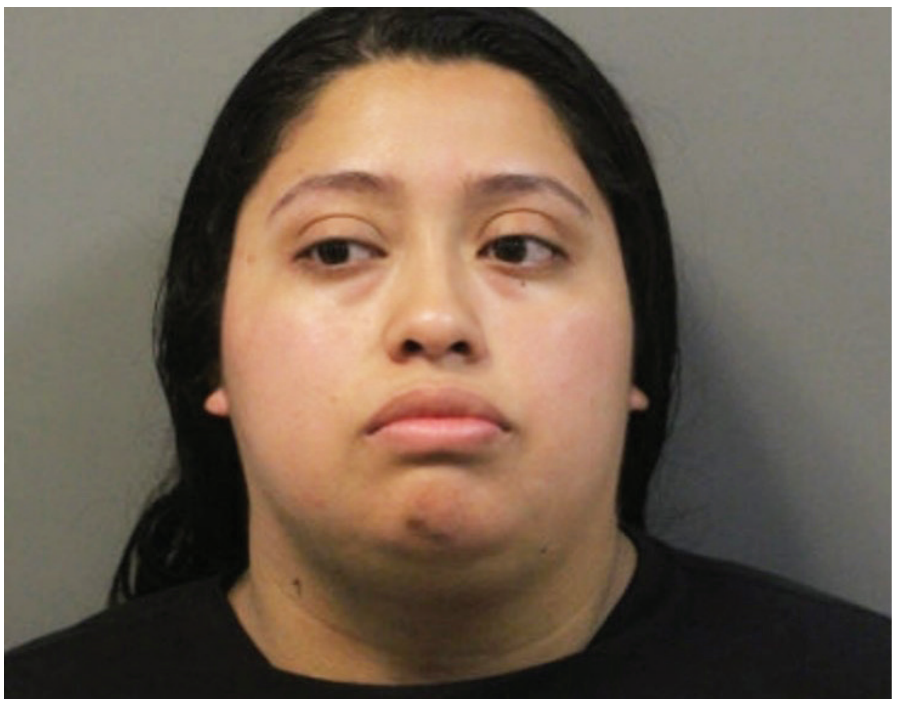

Adela Beatriz Orellana, de 26 años, residente de Hyattsville, ha sido arrestada y acusada de múltiples cargos de robo. FOTO: POLICÍA DE MONGOMERY

POLICIALES / WASHINGTON HISPANIC

Adela Beatriz Orellana, de 26 años, residente de Hyattsville, ha sido arrestada y acusada de múltiples cargos de robo por robar el contenido de paquetes de UPS que recibía mientras trabajaba en UPS y vender los artículos robados en casas de empeño locales.

El jueves 21 de noviembre de 2023, aproximadamente a las 4:35 p.m., los oficiales tomaron un reporte de un robo ocurrido anteriormente. La víctima declaró que envió cinco monedas de oro a través de la tienda UPS ubicada en 11160 Viers Mills Rd. Cuando el paquete llegó a su destino, solo contenía dos monedas de oro.

El lunes 1 de abril de 2024, la víctima informó posteriormente a la policía que las mismas dos monedas se localizaron en una tienda de monedas en Wayne Ave.

Durante el transcurso de la investigación, los detectives de la Unidad de Investigación de Patrullas del 4to Distrito del Departamento de Policía del Condado de Montgomery identificaron a Orellana como la sospechosa.

El jueves 20 de junio de 2024, los detectives solicitaron una orden de arresto para Orellana, y ella se entregó a la policía el miércoles 26 de junio de 2024. Orellana fue trasladada a la Unidad Central de Procesamiento del Condado de Montgomery, donde fue liberada tras pagar una fianza.

Los detectives determinaron además que Orellana robó propiedad de otros paquetes y la han acusado por esos delitos también.

Los detectives creen que puede haber más víctimas que enviaron paquetes a través de las tiendas UPS en Rockville y Wheaton, donde Orellana trabajaba. Los detectives están pidiendo a estas víctimas que se presenten.

Las víctimas adicionales deben ponerse en contacto con los detectives de la Unidad de Investigaciones de Patrullas del 4to Distrito al (240) 773-5476.

En Silver Spring

Incendio estalla en escuela primaria abandonada y sitio de construcción

FOTO: SERVICIO DE BOMBEROS Y RESCATE DEL CONDADO DE MONTGOMERY (MD)/CUENTA DE X

POLICIALES / WASHINGTON HISPANIC

Los bomberos continuaron combatiendo un incendio la mañana del miércoles en una escuela primaria abandonada en Silver Spring, Maryland, que según funcionarios del condado de Montgomery, comenzó la noche del martes.

El incidente inició alrededor de las 9 p.m. después de que se reportara humo proveniente de la escuela primaria JoAnn Leleck y un sitio de construcción cercano en la cuadra 700 de Beacon Road, según informaron los funcionarios del Servicio de Bomberos y Rescate del Condado de Montgomery (MCFRS).

Las cuadrillas seguían intentando eliminar el denso humo que salía del edificio alrededor de las 7 a.m. del miércoles.

FOTO: FOTO: SERVICIO DE BOMBEROS Y RESCATE DEL CONDADO DE MONTGOMERY (MD)/CUENTA DE X

Oficial con 12 años de servicio

Identifican a oficial en tiroteo mortal involucrando a la policía del condado de Montgomery

POLICIALES / WASHINGTON HISPANIC

El oficial del Departamento de Policía del Condado de Montgomery que disparó y mató a un hombre de Wheaton el sábado 21 de septiembre ha sido identificado como un veterano con 12 años de servicio, según informaron las autoridades del departamento.

Los oficiales respondieron a un informe de agresión en curso en la cuadra 3400 de Janet Road alrededor de las 7:49 p.m., según indicaron las autoridades.

Un oficial llegó al lugar y encontró a un hombre en el patio armado con un objeto, de acuerdo con los funcionarios. El oficial dio múltiples órdenes, pero el hombre no cumplió.

Según las autoridades, el hombre se acercó al oficial y a las víctimas que presuntamente había agredido antes. El oficial disparó al hombre.

El hombre, identificado posteriormente como Melvin Omar Chávez-Paz, de 31 años, residente de Wheaton, fue declarado muerto en el lugar después de que las medidas de reanimación fallaran, según las autoridades.

Las autoridades indicaron que no se recuperó ningún cuchillo, sin embargo, se encontró un tenedor para parrilla cerca del cuerpo de Chávez-Paz.

El oficial involucrado ha sido identificado como el cabo Cody Hobbs, con 12 años de servicio, asignado a la Oficina de Servicios de Patrulla.

La División de Investigaciones Independientes continúa investigando el tiroteo que involucró a un oficial.

CASA declaró que están trabajando con la familia de Chávez-Paz y compartió el siguiente comunicado: "CASA está apoyando a la familia Chávez con servicios directos y asistencia humanitaria después del incidente del sábado. Su principal enfoque es el retorno seguro de su sobrino para asegurar un entierro digno, de acuerdo con los deseos de su madre. La familia pide no ser contactada durante su tiempo de duelo."

Caída histórica de la taza de natalidad chilena

"Ser madre no es mi proyecto": Chile cae al nivel más bajo de nacimientos en América

PAULINA ABRAMOVICH / AFP

La abogada chilena Camila Ramírez decidió no tener hijos. Ser madre no es mi "proyecto de vida", dice en una decisión que se enmarca en una tendencia: en una década Chile se situó como el país con la tasa de fecundidad más baja de América.

Entre 2013 y 2023 los nacimientos bajaron 29% en Chile, para alcanzar una tasa de fecundidad de 1,17 hijos por mujer, lejos del 2,1 necesario para el recambio poblacional, según el Instituto Nacional de Estadísticas (INE).

"Ser madre es una labor absolutamente abnegada. Me encanta viajar y cuando me voy de viaje, lo hago sola. No le pregunto a nadie; simplemente desaparezco", explica Ramírez en momentos que concilia el trabajo con una maestría.

"No me veo a cargo de su alimentación y entretenimiento, priorizando siempre el bienestar y cuidado de un hijo por sobre mi propio bienestar", agrega esta mujer de 29 años.

Según la División de población de Naciones Unidas, la fecundidad de Chile está debajo de países desarrollados como Italia, con una tasa de global de fecundidad (TGF) de 1,20; Japón y España, con 1,21.

"Los cambios en torno a la reproducción en la sociedad chilena han sido muy rápidos y abruptos. Lo que tomó décadas en Europa, en Chile lo estamos viendo en 10 o 20 años", dice la socióloga de la Universidad Católica, Martina Yopo.

Debido a una mayor autonomía reproductiva y al acceso de las mujeres a la educación y el trabajo, "la sociedad chilena ha flexibilizado los mandatos y normas en torno al género y la familia. Hoy ser mujer no necesariamente es ser madre, y ser familia no necesariamente tiene que ver con tener hijos", agrega.

En los próximos años, se reforzará la tendencia. Ni siquiera el aumento de la migración -responsable del 17,4% de los nacimientos en 2021- ha logrado revertirla.

Si en 2023 los nacimientos alcanzaron el menor registro histórico (171.992, un descenso del 9,1% respecto al año anterior), en el primer semestre de este año cayeron a 70.336, según el INE.

"Es una emergencia, una crisis sanitaria. Se me ocurren pocas cosas más importantes que ésta desde el punto de vista económico, social y ético", alerta Aníbal Scarella, presidente de la Sociedad chilena de Medicina Reproductiva.

El economista Jorge Berríos advierte que la caída de los nacimientos "implica que va a haber muchas personas de más edad y que lo más probable es que tengan que seguir trabajando. No hay una renovación generacional en las personas, en la economía y, en general, en el ciclo económico".

La abogada chilena Camila Ramírez decidió no tener hijos. Ser madre no es mi "proyecto de vida" FOTO: AFP

- "Está muy caro todo"

El aumento del costo de la vida y las exigencias respecto a ser madre llevaron también a muchas chilenas a postergar la maternidad o a desistir.

El año pasado, un tercio de los nacimientos fue de mujeres entre 30 y 34 años. La tendencia incidió en el aumento de la infertilidad, que pasó a afectar a una de cada 10 mujeres a una cada cinco.

"No estamos ayudando a que las personas puedan conciliar el desarrollo laboral y quieran embarazarse", dice Scarella, que propone aumentar la natalidad con más educación sobre el riesgo de postergar la maternidad, acceso a la fertilidad asistida y preservación de óvulos.

La kinesióloga Tamara Guzmán nunca soñó ser mamá. Postergó la decisión, pero hoy, casada y con 41 años, siente que el dinero no le alcanza para vivir como le gusta y criar un bebé.

"Está muy caro todo. Lo veo en mis amigas que están igual que yo y son madres y están súper cansadas, con ojeras y estresadas, porque tienen que pagar a la 'nana' o el jardín infantil; los pañales y la leche. Si tuviera más ingresos, sí lo pensaría", dice.

"Este mundo no necesita más humanos"

Conmovida por la violencia hacia las mujeres, la ejecutiva bancaria Isidora Rugeronni, tomó a los 21 años una decisión radical y se esterilizó.

"Sentía que había mucha maldad en el mundo, mucha injusticia y llegué al 'antinatalismo', que es una filosofía que plantea que no es ético tener hijos biológicos como se encuentra el mundo", explica.

"Hablé con mi mamá y le dije: este mundo está tan malo y no necesita más humanos. Puedo hacer un activismo mucho más fuerte e impactar a la sociedad siendo una mujer sin hijos biológicos, y eso me va a permitir ser hogar de acogida y adoptar todos los animales que quiera", agrega hoy a los 25 años, cuando vive junto a una gata ciega.

El descenso de la maternidad se acompaña de una drástica disminución del embarazo adolescente, que bajó 80% en dos décadas, según el INE.

Adicionalmente las vasectomías crecieron 887%, pasando de 768 en 2013 a 7.580 en 2023 en todo el sistema sanitario, según el ministerio de Salud.

La esterilización femenina aumentó 54% en hospitales públicos en el mismo periodo, según la misma fuente.

"írrita" y "ridícula"

Caracas repudia fallo argentino que ordena arresto presidencial

El fiscal general venezolano, Tarek William Saab, en rueda de prensa el 24 de septiembre de 2024

FOTO: AFP

WASHINGTON HISPANIC / AGENCIAS

El gobierno venezolano repudió el martes la "írrita" y "ridícula" orden de captura emanada por la justicia argentina contra el presidente Nicolás Maduro acusado de violar los derechos humanos.

"Venezuela repudia la írrita decisión de una instancia del desprestigiado poder judicial argentino", señaló el ministerio de Relaciones Exteriores venezolano en un comunicado.

La Cámara Federal de Buenos Aires decidió el lunes el arresto del mandatario venezolano, con alerta roja de Interpol, bajo el principio de "jurisdicción universal", que permite a los países procesar crímenes de lesa humanidad independientemente de dónde se hayan cometido y de la nacionalidad de los perpetradores o sus víctimas.

La cancillería venezolana apuntó que el fallo "carece de fundamentos de competencia y violenta la jurisdicción de los Estados y las inmunidades y privilegios que gozan los presidentes y altos funcionarios".

La justicia venezolana había emitido previamente una orden de arresto contra el presidente argentino Javier Milei y dos altos funcionarios de su gobierno, imputándole el "robo" de un avión de carga que fue decomisado en Argentina en 2022 y entregado este año a Estados Unidos.

La orden contra Maduro y su equipo surge de dos denuncias de 2023. Ese año, la Fundación de George y Amal Clooney (CFJ, en inglés) denunció al gobierno de Venezuela por violaciones a los derechos humanos ante la justicia argentina, citando el principio de jurisdicción universal. Meses antes, la oenegé de derechos humanos argentina FADD también había presentado una denuncia penal contra Maduro y su equipo por crímenes de lesa humanidad.

Ambas querellas fueron luego unificadas en una sola causa y, el lunes, la corte argentina determinó la existencia de "un plan sistemático de represión, desaparición forzada de personas, tortura, homicidios y persecución contra una porción de la población civil, desarrollado -cuanto menos– desde el año 2014 hasta el presente".

El gobierno venezolano criticó la "ridícula decisión", que "busca apuntalar la progresiva destrucción del Estado de Derecho Internacional, pretendiendo subrogarse en las competencias de los organismos multilaterales, disminuyendo su papel".

El fiscal general de Venezuela, Tarek William Saab, destacó en una rueda de prensa el martes que desde 2017 fueron imputados en el país más de 2.500 funcionarios de seguridad por "vulneraciones a los derechos humanos", con 581 condenas.

"No tenemos doble moral", insistió. "Investigamos las violaciones de derechos humanos que ocurren en nuestro país como un asunto de Estado".

"¿Qué ha hecho la justicia argentina con respecto a la violación de derechos humanos? ¡Nada!", señaló el fiscal. No es de su competencia "procesar casos de violaciones de derechos humanos en Venezuela".

La justicia argentina aplicó la jurisdicción universal cuando en 2010 abrió un caso por crímenes de lesa humanidad cometidos en España durante el gobierno de Francisco Franco.

En 2021 abrió una investigación sobre las acusaciones de crímenes por parte de militares birmanos contra la minoría musulmana y, en 2022, inició una investigación penal contra el presidente nicaragüense, Daniel Ortega.

Otro antecedente célebre de la aplicación de este principio ocurrió cuando, en 1998, el exdictador chileno Augusto Pinochet fue detenido en Londres tras una orden de arresto del juez español Baltasar Garzón.

"guerra" antipandillas de Bukele

Madres salvadoreñas claman por visitar a sus hijos presos

Prisioneros en El salvador hacen ejercicio como parte de programas de rehabilitación del gobierno Nayib Bukele en la prisión La Esperanza

FOTO: AFP

SAN SALVADOR, EL SALVADOR / AFP

Familiares de presos por la "guerra" antipandillas, declarada en 2022 en El Salvador por el presidente Nayib Bukele, iniciaron el martes una campaña para conseguir visitas en las cárceles, donde hay más de 80.000 presuntos pandilleros.

Unas 200 personas, entre ellas la ama de casa Luisa Hernández, acudieron a la céntrica plaza Libertad de San Salvador, la capital, donde abogados del Movimiento de Víctimas del Régimen (Movir) recibían documentos para tramitar la excarcelación de "inocentes".

Esta ama de casa de 48 años contó que no ha podido ver desde hace 20 meses a su hija Adriana, de 24 años, detenida en el marco de la "guerra" antipandillas de Bukele.

"Yo no digo que mi hija es inocente solo porque yo la parí, es porque tengo documentos como comprobar la inocencia", dijo Hernández a la AFP.

La "guerra" antipandillas, que hasta ahora acumula 82.000 detenidos, ha reducido drásticamente los homicidios en El Salvador, pero grupos de derechos humanos denuncian el arresto de miles de inocentes y abusos en las prisiones, donde desde hace dos años y medio no se permiten visitas de familiares.

La cruzada de Bukele se ampara en un régimen de excepción que permite arrestos sin orden judicial.

"Que haga lo mínimo"

Hernández relató que cada mes le llevaba a su hija un paquete de alimentos, ropa y papel higiénico hasta la cárcel de Apanteos, en Santa Ana, unos 65 km al oeste de San Salvador, pero este mes no ha podido hacerlo por carecer de dinero.

"Nosotros aquí afuera lo que pedimos al Estado es que haga lo mínimo y levante las restricciones a las visitas de familiares como lo ha pedido la CIDH (Comisión Interamericana de Derechos Humanos)", dijo Hernández.

"Somos personas pobres, somos personas de bajos recursos que estamos pagando los delitos que los criminales cometieron, solamente por vivir en una colonia de baja calidad de vida" que era controlada por una pandilla, agregó.

Samuel Ramírez, del directorio de Movir, dijo que los presos liberados relatan que en las cárceles "hay una crisis humanitaria". Además, "las familias no saben en qué condiciones están: si están muertos, están vivos, enfermos o en qué estado de salud".

-"No lo he vuelto a ver"

Mientras hacía fila en la plaza para ser atendida por los abogados de Movir, Elizabeth Cañas mostró documentos que según ella sustentan la inocencia de su hijo Josué Alfaro Cañas, de 27 años, capturado el 3 de julio de 2022.

"Ya van más de dos años que ando luchando día a día porque me den respuesta y me le den la libertad a mi hijo. Mi hijo injustamente está en prisión", aseguró la mujer de 44 años a la AFP.

"Hasta la fecha no lo he vuelto a ver, no sé nada, y yo tengo muchos documentos que prueban que mi hijo era un hombre trabajador", agregó.

Además de una constancia que declara a su hijo limpio de antecedentes penales, Cañas muestra a la AFP unos diplomas de estudios, estado de cotización de fondos de pensiones y un acta de la empresa donde laboraba.

Uno a uno los familiares de los presos llegaban a las mesas instaladas bajo la sombra de árboles en la plaza, donde un equipo de abogados los atendían.

"Estamos en la disposición de poderles colaborar y haciéndoles el llenado (de un formulario) de una documentación importante", explicó a la AFP la abogada Jaqueline Martínez, de 29 años.

Indicó que los documentos serán entregados al comisionado presidencial de Derechos Humanos, Andrés Guzmán.

Según organismos humanitarios, un 30% de los detenidos en la "guerra" antipandillas son inocentes.

Washington Hispanic
HERENCIA HISPANA 2024
27 de septiembre del 2024 www.washingtonhispanic.com

TIENE SU MONEDA COMO PARTE DEL PROGRAMA DE MONEDAS DE MUJERES AMERICANAS

Celia Cruz, la "reina de la salsa" honrada con una moneda conmemorativa

JOHNNY YATACO/ WASHINGTON HISPANIC

Celia Cruz, la legendaria intérprete de salsa y ganadora de la Medalla Presidencial de las Artes, ha hecho historia una vez más, esta vez como la primera afrolatina en aparecer en una moneda de los Estados Unidos. Desde el 5 de agosto, la Casa de la Moneda de Estados Unidos puso en circulación monedas conmemorativas con la imagen de Cruz como parte del Programa de Monedas de Mujeres Americanas (AWQP, por sus siglas en inglés), reconociendo sus contribuciones a la cultura y la historia estadounidense.

La moneda especial forma parte de una iniciativa más amplia de la Casa de la Moneda para honrar a mujeres pioneras que han dado forma a la nación. El programa, que se extenderá de 2022 a 2025, destaca a cinco mujeres cada año. Entre las homenajeadas anteriores se encuentran Maya Angelou, la Dra. Sally Ride y Wilma Mankiller, entre otras. La inclusión de Celia Cruz en la colección de 2024 es destacable, ya que se convierte en la primera afrolatina en aparecer en la serie.

El Instituto Smithsonian marcó este momento histórico con un vibrante evento en el National Museum of American History, una colaboración entre tres de sus museos: el Smithsonian's National Museum of the American Latino, el Smithsonian American Women's History Museum y el Museo Nacional de Historia y Cultura Afroamericana, junto con la Casa de la Moneda de Estados Unidos.

La celebración no solo honró la extraordinaria carrera de Cruz, sino también su estatus como ícono feminista y símbolo de empoderamiento para las mujeres afrolatinas.

Celia Cruz nació en La Habana, Cuba, donde su talento para la música se hizo evidente rápidamente. Después de estudiar música en sus primeros años, alcanzó una fama generalizada como la cantante principal de La Sonora Matancera, una de las orquestas más populares de Cuba. En la década de 1960, Cruz se trasladó a los Estados Unidos, donde su carrera se disparó durante el auge de la música salsa, un género con raíces en los sonidos cubanos y afrolatinos. Como la única mujer miembro de los icónicos Fania All-Stars, Cruz inspiró a generaciones de afrolatinas en la industria musical y más allá.

El evento en el Smithsonian comenzó con una conversación perspicaz en el escenario que contó con la participación de Ariana Curtis del National Museum of African American History, Frances Aparicio, curadora invitada del National Museum of the American Latino, Linda Pritchett, sobrina de Cruz y representante de la Fundación Celia Cruz, y la periodista musical Ana María Sayer, quien actuó como moderadora. Juntas, exploraron el impacto de Cruz como un ícono cultural y figura feminista cuyo espíritu trascendió fronteras.

Linda Pritchett, sobrina de Celia Cruz recibiendo la moneda conmemorativa de parte de Betty Birdsong Chief of Staff de la Casa de la Moneda.
FOTO: JILL WESTEYN , UNITED STATES MINT

Además de las conversaciones, el evento ofreció mucho entretenimiento para los asistentes. La instructora de salsa Noelia García dirigió una animada sesión de baile y música, enseñando a los participantes a moverse al ritmo de los sonidos que hicieron de Cruz un nombre familiar. La celebración concluyó con una presentación de Lulada Club, una orquesta de salsa compuesta únicamente por mujeres de Nueva York, cuya música fue un tributo adecuado a la Reina de la Salsa.

La moneda conmemorativa de Celia Cruz circulará junto a otras figuras notables de la historia estadounidense, con un promedio de 600 millones de monedas acuñadas por homenajeada. Junto a Cruz, en el lanzamiento de 2024, se encuentran figuras como la Reverenda Dra. Pauli Murray, Patsy Takemoto Mink, la Dra. Mary Edwards Walker y Zitkala-Ša, destacando aún más la diversidad de mujeres que han dado forma a la nación.

Mientras el Smithsonian, la Casa de la Moneda y los admiradores de Cruz honran su legado, esta moneda conmemorativa asegura que la influencia de la Reina de la Salsa continuará sintiéndose no solo a través de su música, sino también mediante su representación en uno de los símbolos más perdurables de la moneda estadounidense.

Lulada Club, una orquesta de salsa, amenizó el evento.
FOTO: RICHARD STRAUSS, SMITHSONIAN INSTITUTION.

Jorge Zamanillo, National Museum of the American Latino, Linda Pritchett, sobrina de Cruz, Frances Aparicio, curadora National Museum of the American Latino, Ariana Curtis del National Museum of African American History, Periodista musical Ana María Sayer, Betty Birdsong, Chief of Staff de la Casa de la Moneda y Elizabeth Babcock, Director of the Smithsonian American Women's History Museum.
FOTO: JILL WESTEYN , UNITED STATES MINT

FOTO: JILL WESTEYN , UNITED STATES MINT

Verizon is Proud to Celebrate the Hispanic Community and our Community Partners.

verizon

Washington Hispanic 2024 HERENCIA HISPANA

Agencia gubernamental de DC, Brinda apoyo a Creando oportunidades para pequeños negocios

AGENCIA / WH

Washington, D.C. está Abierto para los negocios, empieza diciéndonos Rosemary Suggs-Evans, la Directora del Departamento de Desarrollo de Pequeñas y Locales Empresas del Distrito de Columbia, ella hace énfasis sobre el compromiso que el gobierno local tiene con las empresas hispanas y de minorías. Desde su oficina, Rosemary cuenta sobre la gran cantidad de programas que han desarrollado para fomentar el crecimiento de estas empresas.

"Tenemos una variedad de programas que ayudan específicamente a las empresas de propiedad de hispanos y minorías", uno de los más destacados es el Programa de Subvenciones para el Comercio Minorista, enfocado en apoyar a las empresas minoristas que operan en los corredores comerciales de la ciudad. "Pero también contamos con otros programas como el Programa "Dream Grant", que se centra en los residentes de los distritos 7 y 8". Rosemary explica que este programa proporciona capacitación y asistencia a emprendedores y dueños de negocios en todas las etapas de desarrollo empresarial, desde aquellos con una nueva idea hasta las empresas más grandes que buscan escalar.

Rosemary subraya la importancia del apoyo técnico personalizado que ofrecen. "Más allá de los programas de subvenciones, creo que la asistencia técnica es clave. Todos los miércoles estamos en la Biblioteca MLK, en la novena calle, para hablar directamente con quienes necesitan orientación. Ya sea un negocio nuevo o uno establecido, siempre hay algo en lo que podemos ayudar", afirma.

Uno de los programas que más me llamó la atención fue el "Made in DC", que certifica a los negocios que producen sus productos en la ciudad. Además, este programa no solo se enfoca en la capacitación, sino también en ofrecer oportunidades para que los emprendedores presenten sus productos a inversores potenciales.

Rosemary Suggs-Evans, Directora del Departamento de Desarrollo de Pequeñas y Locales Empresas de DC. FOTO: CORTESÍA

Le preguntamos si colaboran con otras instituciones de manera similar. "Absolutamente", responde Rosemary. "Trabajar bajo un alcalde comprometido nos ha permitido construir relaciones clave. Nos asociamos con la Cámara Hispana, agencias hermanas y también con instituciones financieras. El financiamiento sigue siendo una de las barreras más grandes para muchas pequeñas empresas, y nuestro objetivo es facilitar su acceso al capital que necesitan para operar, cumplir con sus pedidos y expandirse", me explica.

La colaboración parece ser uno de los pilares de su enfoque, y Rosemary no duda en enfatizarlo. "Escuchar las necesidades de la comunidad es fundamental para asegurarnos de que nuestros programas realmente respondan a sus desafíos", me comenta.

Cuando la conversación se centra en cómo su departamento trabaja para garantizar el acceso equitativo a contratos gubernamentales, me cuenta que también se basan en asociaciones estratégicas. "El programa de Empresas Certificadas (CBE) es una herramienta importante que da ventaja a las empresas en las oportunidades de contratación con el gobierno del distrito", asegura. Además, el departamento se esfuerza por traducir todos los materiales de los eventos a diferentes idiomas, garantizando que cualquier persona, independientemente de su lengua o discapacidad, pueda acceder a los recursos disponibles.

El apoyo no se limita a las empresas ya establecidas. Rosemary señala que muchos emprendedores enfrentan retos con el aspecto administrativo de sus negocios. "Muchas veces, los dueños saben cómo hacer su trabajo, pero la gestión financiera o administrativa puede ser complicada", señala. Para superar esto, han creado un sistema de apoyo entre empresas, donde conectan a emprendedores con otros negocios que pueden brindarles ayuda con la parte administrativa.

No solo las industrias tradicionales están en la mira del departamento. También hay iniciativas para apoyar a las empresas en sectores emergentes como la tecnología y la energía limpia. "Tenemos un programa en colaboración con el Departamento de Energía y el Medio Ambiente, donde capacitamos a empresas interesadas en energía y sostenibilidad. Este programa ha crecido mucho en los últimos tres años y esperamos que siga así", menciona.

Uno de los momentos más destacados de nuestra conversación es cuando Rosemary menciona el evento anual District Connect. "Cada octubre organizamos este evento, y este año será el 29 en la Universidad Católica", dice. En District Connect, los dueños de negocios pueden reunirse con agencias gubernamentales, aprender sobre las oportunidades de contratación y acceder a financiamiento. Me cuenta que el año pasado, un empresario consiguió una línea de crédito de $25,000 en el mismo evento, que luego se incrementó a $65,000.

Al final, vuelvo a tocar el tema de las subvenciones, preguntándole más detalles sobre las disponibles para las pequeñas empresas. Rosemary menciona programas como el Dream Grant y Made in DC, además del Programa Aspire to Entrepreneurship, diseñado para ayudar a los ciudadanos que regresan al sistema después de pasar por el sistema de justicia. "Apoyamos a estos emprendedores con subvenciones, ayudándoles a crear sus propios negocios y a superar barreras para reincorporarse a la fuerza laboral", agrega.

A medida que nuestra conversación llega a su fin, le pregunto qué consejo le daría a los emprendedores hispanos que desean iniciar un negocio en el Distrito de Columbia. Con una sonrisa, Rosemary me responde: "¡Que vengan a nosotros! No tengan miedo, estamos aquí para ayudarles a hacer realidad sus sueños. Va a ser duro, pero sepan que tienen el apoyo de este alcalde y de todo nuestro equipo para ayudarles a tener éxito".

Su mensaje es claro: hay un compromiso inquebrantable del gobierno local con las pequeñas empresas y, especialmente, con la comunidad hispana. Al cerrar nuestra charla, Rosemary enfatiza la importancia del compromiso del distrito con las oportunidades de contratación. "Para el año fiscal 2024, tenemos un compromiso de gastar $1.2 mil millones con nuestras CBE, y cada año seguimos creciendo. Es impresionante ver cómo otros lugares se sorprenden al escuchar sobre el nivel de apoyo que ofrecemos a nuestras pequeñas empresas. Así que, ¡vengan, vengan, vengan!". Concluye Rosemary.

Washington Hispanic 2024 HERENCIA HISPANA

Washington DC

La Comisión de Artes y Humanidades de DC organizará su apertura anual de la galería DC Art Now y la Fiesta de Barrio Art All Night, el viernes 27 de septiembre, en celebración de los finalistas del Art Bank Finalist DC del año fiscal 2025.

Como parte de nuestro mercado de arte, estamos buscando artistas interesados en vender de 5 a 9 pm. Si vendes arte, fotografía, joyería, artesanías o ropa y estás interesado en participar, por favor contáctanos a CAHEvents@dc.gov, con el asunto: "Vendedor Block Party." ¡Incluye una breve descripción de tu trabajo y cualquier enlace o imagen relevante!

Por favor, responde a más tardar a las 5 pm del miércoles 18 de septiembre de 2024. El espacio es limitado. Los vendedores seleccionados serán notificados el jueves 19 de septiembre de 2024.

Fiesta DC

¡Sumérgete en la vibrante energía de Fiesta DC!

Este evento de dos días transforma Washington, D.C. en una fiesta global que celebra las culturas latinas. Disfruta de la auténtica y diversa gastronomía latinoamericana, déjate llevar por los ritmos contagiosos de la música en vivo y las actuaciones de danza, y explora un mercado lleno de creaciones artesanales hechas a mano. Fiesta DC es una celebración para todas las edades, que ofrece actividades para todos y fomenta un espíritu de comunidad e intercambio cultural.

■ **Sábado 28 y Domingo 29 de septiembre**

De 11:00 a.m. a 7:00 p.m. Avenida Pensilvania NW entre la 7ª NW y la 3ª St NW.

Maryland

¡Anne Arundel celebra el Mes de la Herencia Hispana! El Mes de la Herencia Hispana comienza este domingo y esperamos conectarnos con dueños de negocios hispanos en eventos a lo largo del condado durante todo el mes.

■ **10 de octubre:** Premios de la Herencia Hispana del Condado de Anne Arundel

https://www.eventbrite.com/e/anne-arundel-county-hispanic-heritage-awards-ceremony-tickets-1008431013307

■ **17 de octubre:** Potencia tu Marca: Clase Magistral de Marketing y Relaciones Públicas.

Smithsonian/ DC

FOTOS: CORTESÍA DEL MUSEO NACIONAL DEL INDIO AMERICANO DEL SMITHSONIAN.

Fotos y Recuerdos: Festival del Mes de la Herencia Hispana

La National Portrait Gallery y la editorial infantil Lil' Libros regresan con el tercer año del Festival Fotos y Recuerdos. Esta celebración bilingüe para todas las edades incluye creación de arte, baile, recorridos por el museo, firma de libros con autores de Lil' Libros y sesiones de cuentos inspirados en figuras latinas innovadoras. Las estaciones de manualidades estarán relacionadas con libros de la serie de Lil' Libros The Life of / La vida de, que destaca a latinos retratados en la colección de la Portrait Gallery. El festival también presentará Vámonos, una nueva serie de libros en que los lectores pueden explorar ciudades importantes. El festival recibió apoyo federal del Fondo de Iniciativas Latinas, administrado por el Museo Nacional del Latino Estadounidense.

■ **Sábado, 28 de septiembre**

Festival 11:30 a.m.–3:30 p.m.

El evento será en el Patio Kogod y galerías adyacentes del National Portrait Gallery de la Smithsonian, Calles 8 y G, N.W.

■ **Sábado 27 de octubre y domingo 28 de octubre**, 10 AM–5 PM

Día de los Muertos

Museo Nacional del Indio Americano

Trae a toda la familia para participar en actividades que incluyen presentaciones de danza, demostraciones de artistas, el arte único de alfombras de aserrín, actividades de colorear, y la creación de cempasúchiles de papel y máscaras. Los visitantes también están invitados a dejar fotos y recuerdos de sus seres queridos en la ofrenda (altar), o conmemorarles escribiendo sus nombres en una mariposa y colocándola en el arco conmemorativo.

El Día de los Muertos es un momento para conmemorar a nuestros antepasados. En lugar de ser un periodo de luto, es una ocasión para celebrar con la familia—tanto vivos como muertos—y para apreciar y honrar el ciclo de la vida y la muerte.

Presentaciones de Grupo los Tecuanes

Las presentaciones comienzan a las 11 AM, 12 PM, 2 PM y 3:30 PM.

El nombre de la Danza de los Tecuanes (Danza del Jaguar) tiene sus raíces en la comprensión mixteca de la dualidad entre la vida y la muerte y la lucha del bien contra el mal. La Danza de los Viejitos es una danza humorística donde los bailarines se visten coloridamente como ancianos.

El Xoloitzcuintli

Raza Antigua de Perros Convertida en Celebridad Cinematográfica con la Folclorista Cynthia Vidaurri

Presentación comienza a las 2:30 PM

El xoloitzcuintli, comúnmente conocido como el Perro Sin Pelo Mexicano, es una raza de perro antigua profundamente arraigada en las cosmologías de los pueblos originarios de México. Se cree que son compañeros en la vida y en el más allá, guiando las almas a su lugar de descanso final. El reciente resurgimiento de la raza, que estuvo al borde de la extinción, y su introducción en la cultura popular a través de un personaje llamado Dante en la película animada de Disney/Pixar Coco ha solidificado su estatus de celebridad. La folclorista del museo, Cynthia Vidaurri, discutirá el reconocimiento de esta raza como símbolo de patrimonio cultural y de la Ciudad de México, junto con otros aspectos de la evolución del Día de los Muertos.

Para más información, visita American Indian.si.edu.

Montgomery County

■ **26 de septiembre de 2024**

Fiesta de Networking

¡Únete a nosotros para una happy hour y celebra el Mes de la Herencia Hispana con estilo!

Disfruta de bebidas, música, baile latino, buena comida y más.

6:00 p.m. – 9:00 p.m. EST

DoubleTree by Hilton Washington DC North/Gaithersburg 620 Perry Parkway, Gaithersburg, MD 20877

Virginia

■ **Evento: "Descubra Dulles"**

Del domingo 15 de septiembre al jueves, 15 de octubre de 2024

Con el fin de celebrar el Mes de la Herencia Hispana, el aeropuerto Washington Dulles International presentará un programa matutino y una visita guiada que se enfocarán en las importantes acciones que el aeropuerto lleva a cabo para beneficiar a las comunidades hispanas, tanto locales como visitantes. Entre estas acciones podemos mencionar los vuelos internacionales sin escalas, así como oportunidades de empleo y de negocios. La mayor parte del programa se llevará a cabo en español, y los expertos presentes concederán entrevistas a los miembros de los medios de comunicación en español.

"Descubra Dulles" girará en torno a estos tres temas, además de ofrecer los comentarios de expertos y entrevistas.

FOTO: CORTESÍA: FLYDULLES.COM

Vuelos sin escalas: Seis aerolíneas operan 19 vuelos diarios a 10 destinos hispanohablantes.

Empleo: Más de 28,000 empleados trabajan en Dulles, con acceso facilitado por la línea plateada del metro.

Negocios: Más de 730 compañías operan en Dulles, con integración de empresas locales y minoritarias.

Un panel de expertos hablará de estos tres temas en español. Después del panel, todos los participantes están invitados a subirse a una de las famosas "salas móviles" para una visita a las instalaciones del aeropuerto, incluyendo tiempo en las pistas para ver el despegue y el aterrizaje de los aviones.

9:30 a.m.: Llegada y desayuno
10:00 a.m.: Presentación y panel
11:15 a.m.: Visita a las pistas del aeropuerto
12:30 p.m.: Conclusión del evento

FOTO: CORTESÍA: FLYDULLES.COM

Un falso Brad Pitt estafa por 325.000 euros a dos mujeres en España

MADRID, ESPAÑA/ AFP

La policía española indicó el lunes haber detenido a cinco personas sospechosas de haber estafado 325.000 euros (360.000 dólares) a dos mujeres "vulnerables" haciéndose pasar en redes sociales y por mensajes de WhatsApp por el actor estadounidense Brad Pitt.

Los detenido contactaron con las mujeres a través de una página online para fans del famoso intérprete, consiguiendo que, pasado un tiempo, creyesen que mantenían "una situación sentimental con él", declaró la Guardia Civil en un comunicado.

Haciéndose pasar por Pitt, los miembros de la banda propusieron entonces a las mujeres invertir en diversos proyectos inexistentes, estafando 175.000 euros a una víctima de Andalucía, en el sur de España, y 150.000 a otra del País Vasco, en el norte.

"Los ciberdelincuentes, para captar a las víctimas, previamente habían estudiado sus redes sociales y les habían hecho un perfil psicológico, descubriendo de esta manera que ambas mujeres eran dos personas vulnerables, con carencias afectivas y en estado depresivo", según el comunicado.

La Guardia Civil detuvo en Andalucía a cinco presuntos miembros de la banda que se cree llevaron a cabo la estafa y los agentes pudieron recuperar 85.000 euros del total del dinero estafado.

El actor estadounidense Brad Pitt, en un estreno cinematográfico en Hollywood, California, el 18 de septiembre de 2024. FOTO: AFP

ESTRENAN SERIE DE TV

La leyenda panameña del boxeo Roberto 'Manos de Piedra' Durán

La leyenda Manos de Piedra FOTO: CORTESÍA

WASHINGTON HISPANIC/ AGENCIAS

El excampeón mundial de boxeo panameño Roberto 'Manos de Piedra' Durán ha lanzado una nueva serie de televisión titulada "En ruta con Manos de Piedra Roberto Durán". Estrenada en un cine de Panamá, la serie de seis capítulos relata las aventuras y anécdotas de Durán, quien destacó en la alfombra roja que su objetivo es hacer reír al público. La serie explora detalles sobre su vida personal y su recorrido por Estados Unidos, donde se le ve conduciendo una casa rodante y participando en actividades recreativas como la tirolesa.

Durán, de 73 años, es famoso por su potente pegada que le valió el apodo de 'Manos de Piedra'. Fue campeón mundial en varias categorías, incluyendo los pesos ligeros, ganando 103 de 119 peleas y logrando 70 nocauts. A pesar de retirarse del boxeo, sigue siendo una de las figuras más queridas de Panamá, con una estatua en su honor cerca de su hogar en el barrio El Cangrejo.

Además de su legado en el deporte, Durán ha acumulado anécdotas con celebridades, incluyendo un combate amistoso con Diego Maradona. También ha contado historias como su intento de enfrentarse a soldados estadounidenses durante la invasión de Panamá en 1989. En 2016, su vida fue llevada al cine con la película "Hands of Stone", protagonizada por Édgar Ramírez y Robert De Niro.

Durán, quien recientemente fue hospitalizado por problemas cardíacos y covid-19 en 2020, afirma haber llevado siempre una vida decente y dedicada a la familia, sin involucrarse en drogas o malos hábitos.

DC HEALTH LINK
Obtenga su cobertura.
Mantenga su cobertura.

¡CELEBRANDO
EL MES DE LA
HERENCIA
HISPANA!

DC Health Link saluda a la comunidad latina por sus tantas contribuciones que han enriquecido la vida cultural y empresarial de nuestra ciudad y nación.

MANTEN TU NEGOCIO SALUDABLE
A TRAVÉS DE DC HEALTH LINK

DCHealthLink.com • (855) 532-5465 / TTY: 711

NO ESPERES, INSCRÍBETE HOY

Debut y triúnfo para Real Madrid

Alcaraz espera que la final de la Copa Davis no sea "el último baile" de Nadal

WASHINGTON HISPANIC / AGENCIAS

Carlos Alcaraz afirmó el miércoles que espera que la final de la Copa Davis no suponga "el último baile" para su compatriota Rafael Nadal, incluido en el equipo por el capitán David Ferrer pese a que apenas ha competido desde hace dos años por lesiones.

La última vez que Nadal saltó a una pista fue, precisamente, para hacer pareja con Alcaraz en el torneo de dobles de los Juegos Olímpicos de París, el pasado 31 de julio.

En varias ocasiones en los últimos meses, Nadal (38 años) ha dejado caer la idea de que esta temporada 2024 podría ser la última como profesional.

La pareja podría reencontrarse en la Final 8 de la Copa Davis, que se disputará en Málaga, en sur de España, del 19 al 24 de noviembre.

El tenista español Carlos Alcaraz celebra el triunfo que permitió al equipo de Europa ganar la Laver Cup frente a una formación de resto del mundo, en Berlín (Alemania) el 22 de septiembre de 2024. FOTO: AFP

Alcaraz, de 21 años, dijo que había "echado de menos" a Nadal en la reciente Laver Cup, que el equipo de Europa ganó al del resto del mundo el pasado fin de semana en Berlín, torneo al que el veterano ganador de 22 Grand Slams renunció por no encontrarse en condiciones físicas.

"No quiero pensar si es potencialmente un último baile para él en Málaga", declaró Alcaraz en China, donde a partir del jueves disputará el torneo ATP 500 de Pekín.

"Es evidente que es un gran apoyo tenerlo en el equipo. Nos puede aportar mucha experiencia. Para mí será mi primera final de Copa Davis, será una gran experiencia", añadió el ganador de cuatro torneos del Grand Slam.

"He tenido la suerte de pasar más tiempo con él fuera de la pista, también dentro, y será formidable para el equipo de España y, creo, que también lo será para el país, porque se juega en España".

"Espero que no sea el último baile para él", reiteró.

El tenista se refirió también a las críticas realizadas recientemente por otros jugadores del circuito sobre la sobrecarga de partidos en una temporada.

"El calendario está muy apretado desde la primera semana de enero hasta la última semana de noviembre. Tenemos que hablarlo entre nosotros y hacer algo", declaró Alcaraz, que en Pekín disputará su 15º torneo de la temporada.

En la previa de la Laver Cup, Alcaraz aseguró que el calendario "probablemente acabará matando a los jugadores de una manera u otra por las lesiones".

El actual N.2 del mundo, el alemán Alexander Zverev, fue incluso más allá y denunció que "a la ATP le da igual la opinión de los jugadores", asegurando que hay muchos "torneos inútiles" que existen por una "cuestión de dinero".

Sin embargo, el N.1, el italiano Jannik Sinner, si bien reconoció que el calendario "es muy largo", aseguró que los tenistas "pueden elegir qué torneo jugar y cuál no".

525 Rosario promete innovar en el entretenimiento

Messi diversifica su carrera con nueva empresa

WASHINGTON HISPANIC / REDACCIÓN

Lionel Messi, estrella del Inter Miami y una de las figuras más destacadas del fútbol mundial, ha anunciado un nuevo proyecto fuera del ámbito deportivo. El futbolista de 37 años ha presentado 525 Rosario, una productora global de contenidos que aspira a convertirse en un referente en la industria del entretenimiento.

525 Rosario, nombrada en honor a la ciudad natal de Messi en Argentina, se lanzará en colaboración con SMUGGLER Entertainment, conocidos por su trabajo en "Messi's World Cup: The Rise of a Legend" y "Messi Meets America". La productora se enfocará en una amplia gama de producciones, incluyendo televisión, cine, comerciales, eventos en vivo y experiencias inmersivas, con el objetivo de ofrecer contenidos innovadores y de alta calidad.

La empresa estará supervisada por la familia Messi y Tim Pastore, cofundador de SMUGGLER Entertainment, quien asumirá el rol de director ejecutivo. Pastore, con su vasta experiencia en la producción de cine y televisión, garantizará un alto estándar en los proyectos de 525 Rosario.

El nuevo emprendimiento no solo se dedicará a la producción de contenido premium, sino también a proyectos familiares y comunitarios. Esto incluye la creación de programas y eventos destinados a inspirar y conectar con audiencias globales, además de desarrollar contenido y comerciales centrados en la figura de Messi y otros atletas internacionales.

Messi expresó su entusiasmo por el proyecto, mencionando que el entretenimiento siempre ha sido una de sus pasiones. "El entretenimiento siempre fue una pasión para mí, ya sea en la cancha o en otros ámbitos. Tener la oportunidad de expandir el proyecto que iniciamos con SMUGGLER Entertainment y crear contenido y experiencias a escala global es algo que me motiva mucho", comentó.

525 Rosario tendrá sedes en Miami y Los Ángeles y será representada por William Morris Endeavor (WME FOTO: 525 ROSARIO

La familia Messi también ha manifestado su optimismo respecto al futuro de 525 Rosario. "Nuestro objetivo es inspirar y conectar con personas de todo el mundo de una manera completamente nueva. Estamos emocionados con este emprendimiento y esperamos avanzar en el sector del entretenimiento con nuevas iniciativas y producciones innovadoras", afirmaron.

SMUGGLER Entertainment, previo a esta colaboración, produjo la serie documental "Messi's World Cup: The Rise of a Legend" para Apple TV+, que narra la carrera histórica de Messi en la Copa Mundial y su victoria en 2022. La serie "Messi Meets America" documentó la llegada de Messi a la Major League Soccer con el Inter Miami CF.

525 Rosario tendrá sedes en Miami y Los Ángeles y será representada por William Morris Endeavor (WME). Con esta nueva productora, Messi promete aportar una perspectiva fresca a la industria del entretenimiento, enfocándose en los valores de comunidad, familia e innovación.

FOTO: SHUTTERSTOCK

Entiende el lupus

SALUD / MAYO CLINIC

El lupus es una enfermedad que se presenta cuando el sistema inmunitario del cuerpo ataca tus propios tejidos y órganos (enfermedad autoinmunitaria). La inflamación que causa el lupus puede afectar distintos sistemas y órganos del cuerpo, incluso las articulaciones, la piel, los riñones, las células sanguíneas, el cerebro, el corazón y los pulmones.

El lupus puede ser difícil de diagnosticar porque sus signos y síntomas generalmente son similares a los de otras enfermedades. El signo más distintivo del lupus es una erupción cutánea en el rostro que se asemeja a las alas abiertas de una mariposa en ambas mejillas y se presenta en muchos casos de lupus, pero no en todos.

Algunas personas nacen con una tendencia a padecer lupus, la cual puede desencadenarse por infecciones, ciertos medicamentos o incluso la luz del sol. Si bien no existe una cura para el lupus, los tratamientos pueden ayudar a controlar los síntomas.

Síntomas

No hay dos casos de lupus exactamente iguales. Los signos y síntomas pueden ser repentinos o desarrollarse lentamente, pueden ser leves o intensos, y temporales o permanentes. La mayoría de las personas con lupus tiene una enfermedad leve que se caracteriza por tener episodios (denominados "brotes") en los que los signos y síntomas empeoran durante un tiempo, después mejoran o incluso desaparecen por completo durante una época.

Los signos y síntomas de lupus que tengas dependerán de los sistemas del cuerpo que se ven afectados por la enfermedad. Los signos y síntomas más comunes incluyen:

- Fatiga
- Fiebre
- Dolor articular, rigidez e hinchazón
- Una erupción en forma de mariposa en el rostro que puede abarcar las mejillas y el puente de la nariz o erupción en el resto del cuerpo
- Lesiones que aparecen en la piel o que empeoran con la exposición al sol
- Dedos de los pies y de las manos que se vuelven blancos o azules cuando se exponen al frío o durante situaciones de estrés
- Falta de aire
- Dolor en el pecho
- Ojos secos
- Dolor de cabeza, desorientación y pérdida de memoria

Causas

Como enfermedad autoinmunitaria, el lupus aparece cuando el sistema inmunitario ataca el tejido sano del cuerpo. Es probable que el lupus derive de una combinación de la genética y del entorno.

Aparentemente, las personas que tienen una predisposición hereditaria para contraer lupus podrían desarrollar esa enfermedad al entrar en contacto con algo en el entorno que pueda desencadenar el lupus. Sin embargo, en la mayoría de los casos, se desconoce la causa del lupus. Algunos posibles desencadenantes son los siguientes:

- Luz solar. La exposición al sol podría ocasionar lesiones de lupus en la piel o desencadenar una respuesta interna en las personas propensas.
- Infecciones. La existencia de una infección puede iniciar el lupus o provocar una recaída en algunas personas.
- Medicamentos. El lupus puede desencadenarse por determinados tipos de medicamentos para la presión arterial, medicamentos para las convulsiones y antibióticos. Las personas que tienen lupus inducido por medicamentos generalmente mejoran cuando los suspenden. En casos poco frecuentes, los síntomas persisten incluso después de suspender los medicamentos.

insuficiencia cardíaca

¿Necesito un plan de acción para la insuficiencia cardíaca?

Respuesta de Rekha Mankad, M.D.

Si tienes insuficiencia cardíaca, debes saber cómo detectar rápidamente los primeros signos de empeoramiento de la afección, y qué hacer al respecto. Podrías preguntarte esto: ¿deberías simplemente llamar al proveedor de atención médica si ocurre algún cambio? O bien, ¿debes ir directamente a un hospital? Tener una estrategia te permite saber qué hacer y en qué momento.

Por eso, los cardiólogos recomiendan que todas las personas con insuficiencia cardíaca tengan un plan de acción para ayudar a guiar su cuidado personal en casa. Un plan de acción para la insuficiencia cardíaca, o un plan de autoevaluación, brinda instrucciones claras para que tú y tus cuidadores las sigan en caso de que aparezcan nuevos síntomas. Puedes trabajar con tu proveedor de atención médica para personalizar un plan para que sea el mejor según tu tipo de insuficiencia cardíaca y tus capacidades básicas.

Según la Asociación Americana del Corazón, un plan típico puede dividirse en tres zonas:

- Verde = Estable. No hay cambios notables en los síntomas de la insuficiencia cardíaca. Tu peso es estable. No tienes dolor en el pecho ni falta de aire. Continúa con tus chequeos diarios de peso y tu plan de tratamiento según lo recomendado.
- Amarillo = Advertencia. Llama a tu proveedor de atención médica si tienes tos que antes no tenías, dificultad para respirar cuando realizas actividades, aumento de la hinchazón en piernas o pies, o si de repente aumentas de 2 a 3 libras (900 gramos a 1,3 kilogramos) de un día para otro o 5 libras (2,26 kilogramos) en una semana. Es posible que no necesites ir al consultorio. Sin embargo, es posible que tengas que cambiar tu alimentación o medicamentos. Sigue las instrucciones de tu plan.
- Rojo = Peligro. Acude a la sala de emergencias o llama al número de emergencias local si tienes insuficiencia cardíaca y has aumentado más de 5 libras (2,26 kilogramos) en una semana. Busca ayuda también si no puedes recostarte, tienes falta de aire mientras descansas, tienes mucha hinchazón y molestias en la parte inferior del cuerpo, o una tos constante y seca.

Seguir estrictamente tu plan de acción puede ayudar a tu proveedor de atención médica a tratar más rápidamente los problemas de salud nuevos que presentes y a controlar tus cuidados médicos. Si cumples con tus planes de cuidado personal o de acción, podrías ir menos veces al hospital o acortar tus hospitalizaciones.

Asimismo, asegúrate de decirle al proveedor de atención médica si te sientes triste, ansioso o deprimido. Estos sentimientos pueden dificultar el cumplimiento de tus planes de acción y tratamiento.

Cómo controlar el sangrado nasal

SALUD

IMAGEN: SHUTTERSTOCK

Los sangrados nasales, también llamados epistaxis, son comunes. Ocurren cuando se rompen los vasos sanguíneos sensibles de la nariz. Las causas comunes del sangrado nasal pueden incluir los cambios estacionales, la sequedad, rascarse, algunos medicamentos y las lesiones. Los sangrados nasales pueden ser peores en personas que están en tratamiento con anticoagulantes. La mayoría de las veces, los sangrados nasales no son más que una molestia y no representan un verdadero problema médico. Sin embargo, pueden ser las dos cosas.

Cuándo buscar ayuda de emergencia

Busca ayuda de emergencia en los siguientes casos:

- El sangrado nasal implica una cantidad de sangre mayor que la esperada.
- El sangrado nasal dura más de 30 minutos.
- Te sientes mareado o aturdido.
- Luego de una caída o un accidente se produce un sangrado nasal. El sangrado luego de una caída o de un golpe en la cabeza o en la cara podría significar que te fracturaste la nariz.

Tratamiento

Sigue estos pasos para tratar un sangrado nasal frecuente.

- Siéntate e inclínate hacia adelante. Mantén la cabeza levantada. Inclínate hacia adelante para que la sangre no baje por la garganta. Esto podría hacer que te atragantes o tengas malestar estomacal.
- Suénate la nariz suavemente. Esto eliminará los coágulos sanguíneos.
- Presiona la nariz. Usa el pulgar y el índice para presionar y cerrar ambas fosas nasales. Respira por la boca. Continúa presionando entre 10 y 15 minutos. Esto ejerce presión sobre el vaso sanguíneo y ayuda a detener el flujo de sangre.

Si el sangrado no se detiene, presiona la nariz de nuevo durante un máximo de 15 minutos. No dejes de presionarla durante al menos 5 minutos, ni siquiera para comprobar si el sangrado se detuvo. Busca atención médica de emergencia si el sangrado no se detiene después del segundo intento.

- Evita otro sangrado de nariz. No introduzcas los dedos en la nariz ni te suenes. No bajes la cabeza por debajo de la altura del corazón ni levantes nada pesado durante muchas horas. Aplica suavemente gel salino (Ayr), ungüento antibiótico (Neosporin) o vaselina (Vaseline) dentro de la nariz. Coloca una buena cantidad de ungüento en la parte media de la nariz, llamada tabique. El vapor, los humidificadores o una compresa de hielo sobre el puente de la nariz también pueden ayudar.
- Si te sangra otra vez la nariz, intenta de nuevo con los pasos de primeros auxilios. Esta vez, rocía ambos lados de la nariz con un atomizador nasal que contenga oximetazolina (Afrin). Hazlo después de sonarte la nariz. Luego, presiónala otra vez. Busca ayuda médica si el sangrado no se detiene.

Cuándo comunicarte con el médico

Llama a un miembro del equipo de atención médica si te ocurre lo siguiente:

- Te sangra la nariz a menudo. Posiblemente sea necesario cauterizar un vaso sanguíneo. La cauterización es un método mediante el cual el vaso sanguíneo se quema y sella con corriente eléctrica, nitrato de plata o láser. Además, un proveedor de atención médica podría introducirte en la nariz una gasa especial o un globo inflable de látex. Ambos métodos de taponamiento ejercen presión sobre el vaso sanguíneo y detienen el sangrado.
- Te sangra la nariz y estás tomando anticoagulantes. Si tomas medicamentos como aspirina o warfarina (Jantoven), el equipo de atención médica puede cambiar la dosis del medicamento.

Vinh Tran, DDS
NUESTROS SERVICIOS:
• Examenes completos y Emergencias
• Limpieza Regular y Profunda
• Rellenos y Blanqueamiento
• Tratamientos de Conductos
• Coronas y Puentes
• Implantes y Dentaduras Parciales
Siempre aceptamos nuevos pacientes! Entra para un examen completo o de emergencia, hablaremos de sus necesidades de salud oral, y cómo podemos ayudarle mejor.
Arlington Blvd
Aspen Ln
Sleepy Hollow
Leesburg Pike
Si las citas no son realmente su estilo, de igual forma los pacientes siempre son bienvenidos!
Trabajamos con una gran variedad de seguros!
6408 SEVEN CORNERS PLACE, STE. D
FALLS CHURCH, VA 22044
(703) 237 6703 • www.vinhtrandds.com
Jueves, Viernes, Sabados 9 am to 4 pm

Your Oral Health Begins With a Beautiful Smile
Por más de 20 años, nuestro dedicado equipo de profesionales dentales ha brindado servicios de alta calidad, desde limpiezas y blanqueamientos hasta tratamientos avanzados, a los residentes de Rockville, Gaithersburg, Bethesda, Silver Spring y áreas circundantes. Descubre la belleza de tu sonrisa saludable, ¡porque mereces lo mejor!
¡Confíe en nosotros para el cuidado dental de toda su familia!
- Pediatría y Geriatría
- Cuidado Oral Integral y Preventivo
- Obturaciones y Tratamientos de Conducto
- Dentaduras y Puentes
- Carillas y Coronas
- Implantes
- Invisalign
* Aceptamos la mayoría de los planes de seguro.
New Patients $50 OFF First Visit
New Patients FREE Consultation
New Patients FREE 2nd Opinion
New Patients FREE Dental Care Pk
SMILEY DENTAL CARE
Please call: (301) 984-1095
TO SCHEDULE YOUR DENTAL CARE APPOINTMENT
Smiley Dental Care
Rockville Pike
Chapman Ave

TOTAL DENTAL CARE
Dentista Familiar y Cosmética
Dr. Linh Anthony Nguyen, D.D.S., P.C.
CORONAS, PUENTES, DENTADURAS, EXTRACCIONES, ROOT CANAL. IMPLANTES, COSMETICA DENTAL, TRATAMIENTO DE ENCIAS.
Abrimos hasta tarde los sábados y domingos.
ORTODONCIA: FRENILLOS PARA NIÑOS Y ADULTOS
SERVICIO DE EMERGENCIAS
Aceptamos la mayoría de seguros y Medicaid. Financiamiento a 12 meses sin intereses con crédito aprobado.
PACIENTES NUEVOS
Limpieza $60
Incluye: Exámen y consulta. Chequeo del cancer bucal 4 Rayos X (bitewing) Precio Regular $200. Sólo pago en efectivo. No válido con seguro para terceros.
703-256-1183
5017-B Backlick Rd.
Annandale, VA 22003

Electrifica la carretera con el Toyota Prius Híbrido Enchufable 2025

REDACCIÓN /
AUTOGUIA

En 2016, el Prius Prime debutó como un híbrido enchufable que combina conducción eléctrica para distancias cortas y un sistema híbrido para trayectos largos. En 2022, se presentó una nueva versión con un rango eléctrico de hasta 44 millas y una aceleración de 0 a 60 mph en 6.6 segundos, ofreciendo una solución versátil para los conductores que desean usar energía eléctrica en la ciudad y gasolina para viajes largos.

En 2025, este modelo cambia su nombre a Prius Híbrido Enchufable para hacer más clara su opción de tren motriz. El nuevo Prius tendrá una insignia "PHEV" en la parte trasera y se ofrecerá en tres versiones: SE, XSE y XSE Premium. La versión SE cuenta con una batería de 13.6 kWh que ofrece un rango eléctrico de 44 millas, mientras que las versiones XSE y XSE Premium tienen un rango estimado de 40 millas.

Cuando es necesario hacer viajes más largos, el Prius Híbrido Enchufable utiliza la quinta generación del Sistema Híbrido de Toyota, que combina un motor de 2.0 litros con generadores eléctricos. El sistema ofrece hasta 52 MPG combinados, 220 caballos de fuerza y 139 lb.-ft. de torque, proporcionando una conducción eficiente y con buena potencia.

El sistema Brake Hold es una característica de conveniencia que viene de serie. Cuando se activa, reduce el esfuerzo del conductor mientras espera en un semáforo o al conducir en tráfico pesado. FOTO: TOYOTA

El Prius Híbrido Enchufable se destaca por su capacidad de recargarse conectándolo a una toma de corriente estándar, lo que lo diferencia del Prius híbrido estándar. Se puede recargar completamente en aproximadamente 11 horas en una toma de 120V o en cuatro horas con un cargador de Nivel 2. Sin embargo, si no se puede enchufar, el vehículo sigue funcionando como un híbrido eficiente.

Este modelo puede operar en tres modos: EV, Auto EV/HV o Híbrido. En modo EV, depende completamente de la batería; en Auto EV/HV, usa la batería pero cambia al modo HV para situaciones más exigentes. En modo Híbrido, el sistema alterna automáticamente entre el motor de gasolina y los motores eléctricos para combinar la potencia de ambos.

El Prius Híbrido Enchufable también incorpora tecnologías de eficiencia predictiva, como el Predictive Efficient Drive, que analiza los hábitos de conducción y sugiere cuándo soltar el acelerador para mejorar la eficiencia de combustible.

El motor del Prius Híbrido Enchufable 2025 es parte del Sistema Híbrido de Quinta Generación de Toyota, que combina un motor de 2.0L con dos generadores eléctricos a través de una transmisión continuamente variable. La combinación de los motores eléctricos con el motor de gasolina permite un rendimiento ágil y eficiente, con 220 caballos de fuerza combinados y una excelente economía de combustible.

El sistema de frenos controlado electrónicamente también ayuda a optimizar la eficiencia energética mediante la recuperación de energía del frenado regenerativo. Al utilizar los motores eléctricos para frenar, se maximiza la cantidad de energía que regresa a la batería. El Brake Hold, una función estándar, mantiene el vehículo inmóvil sin esfuerzo del conductor, ideal para detenerse en semáforos o en tráfico pesado.

Con este enfoque dinámico y eficiente, el Prius Híbrido Enchufable 2025 se presenta como una opción líder en el mercado de vehículos híbridos enchufables.

POR S&P GLOBAL MOBILITY

Jeep Grand Cherokee recibió el premio de Lealtad Automotriz

AUTOGUIA / WH

Con su legendaria capacidad, amplio espacio y versatilidad, además de características avanzadas de seguridad, el Jeep® Grand Cherokee sigue captando la atención de los clientes. Esta tendencia ha sido reconocida por S&P Global Mobility, que ha otorgado a la línea Grand Cherokee un premio de Lealtad Automotriz por su capacidad para retener a los propietarios que vuelven al mercado en 2023. Es la 13ª vez que el Grand Cherokee recibe este premio.

"Durante más de 30 años y cinco generaciones, el Jeep Grand Cherokee ha construido una sólida base de clientes leales," comentó Bill Peffer, vicepresidente senior y jefe de la marca Jeep en Norteamérica. "Este premio refuerza que la familia Grand Cherokee responde a las diversas necesidades de nuestros clientes, ya sea con el Grand Cherokee de dos filas, el Grand Cherokee L de tres filas o el Grand Cherokee 4xe híbrido enchufable, que ofrece 56 MPGe, 25 millas de autonomía eléctrica y 470 millas de autonomía total."

Los premios de Lealtad Automotriz de S&P Global Mobility se otorgan anualmente y se basan en un análisis de registros de vehículos en EE.UU. Se otorgan cuando un hogar adquiere un nuevo vehículo del mismo fabricante, modelo o marca que ya poseía.

"La lealtad automotriz está en aumento, y es excelente ver el enfoque de las marcas en su importancia en este mercado tan competitivo," afirmó Joe LaFeir, presidente de Automotive Insights en S&P Global Mobility. "La demanda de los consumidores está regresando, y esta información es clave para mejorar los planes de marketing y retener clientes."

La familia Jeep Grand Cherokee 2024 ha sido diseñada para ofrecer aún más de lo que ha hecho del Grand Cherokee un ícono global. El Grand Cherokee, en su versión más avanzada tecnológicamente, también se ofrece como el Grand Cherokee L, con capacidad para siete pasajeros, y el Grand Cherokee 4xe híbrido enchufable, con modos E Selec que permiten ajustar el tren motriz híbrido para cada tipo de viaje, ya sea diario, todoterreno o de larga distancia.

CLASIFICADOS

www.washingtonhispanic.com

VENTA | SERVICIO | CLASIBIENES | EMPLEOS | VARIOS | OTROS SERVICIOS

PARA COLOCAR ANUNCIOS FAX 202-667-8902 TELEPHONE 240-450-1779 8630 Fenton St. Suite 518 Silver Spring MD 20910 HORA DE CIERRE miércoles 5:00

ANUNCIOSPREFERENTES La veracidad del contenido en los anuncios publicados son responsabilidad del anunciante. Errores en los anuncios deben ser notificados en 48 horas.

Your Oral Health Begins With a Beautiful Smile

Por más de 20 años, nuestro dedicado equipo de profesionales dentales ha brindado servicios de alta calidad, desde limpiezas y blanqueamientos hasta tratamientos avanzados, a los residentes de Rockville, Gaithersburg, Bethesda, Silver Spring y áreas circundantes. Descubre la belleza de tu sonrisa saludable, ¡porque mereces lo mejor!

¡Confíe en nosotros para el cuidado dental de toda su familia!
- Pediatría y Geriatría
- Cuidado Oral Integral y Preventivo
- Obturaciones y Tratamientos de Conducto
- Dentaduras y Puentes
- Carillas y Coronas
- Implantes
- Invisalign

* Aceptamos la mayoría de los planes de seguro.

New Patients $50 OFF First Visit | New Patients FREE Exam & X-Rays | New Patients FREE 2nd Opinion | New Patients FREE Dental Care Pk

SMILEY DENTAL CARE

Please call: (301) 984-1095
TO SCHEDULE YOUR DENTAL CARE APPOINTMENT

PLANOS

Arquitectónicos, Estructurales, Eléctricos, Sanitarios, HVAC

Para construcción en general (Casas nuevas, Adiciones, Decks, Porch, Garages, Relevamientos) Planos listos para ser sometidos en el condado para sacar permisos de construcción.

House Design & Plans | HDPlans7@gmail.com | 240-481-1887

SANDWICH GRILL NECESITA
TRABAJADORA CENTRAL PARA UNA DELI
Tiene que tener experiencia
Mon-Fri: 7:30am- 3:30pm
$18/Hour
6720 -A Rockledge Dr.
Bethesda, MD 20817
Some English Required
Llamar al
(240) 474 2576

RENTO CASA
5 cuartos, 2 baños.
Disponible hoy,
Alexandria VA 22309
Interesados llamar al
571-429-1171

LEGAL NOTICE

Pursuant to Article 16, Subtitle 2 of the Commercial Law Article of the Maryland Annotated Code, Equity LifeStyle Properties, Fernwood Mobile Home Park, exercises its right to establish and foreclose upon a landlord's lien on the following mobile homes, located within Fernwood Mobile Home Park, through public auction on October 21, 2024 beginning at 10:00, a.m. at the location of each mobile home in the order listed below starting at 9403 Eugenia Park Street, Capitol Heights MD 20743. Questions should be directed to the community office at 1901 Fernwood Drive, Capitol Heights, MD 20743. Equity LifeStyle Properties reserves the right to cancel a sale at any time for any reason.

Terms of Sale: Money Order/Certified Funds Only. Must be community approved. Pick up terms and application at Community Office before auction date.

1.) 9403 Eugenia Park Street, Capitol Heights MD 20743, 2008, PINE, MH, G VIN# GP48698AB

Se necesita
SECRETARIA
para trabajar en agencia de viajes,
en Takoma Park, MD.
Para mas información llamar al
202 607 1699

DREAM EXTERIOR GAITHERSBURG MARYLAND
Necesita un
AYUDANTE de Instalador de ventanas
Se requiere que tenga experiencia en construcción
Por favor llamar al
301-615-1000

SE NECESITA
AYUDANTE DE DELI
In Capitol Heights, MD
Para preparar sandwiches, limpiar y otras tareas
Por favor llamar y dejar mensaje o texto al
(847) 530 5482

Compañía de Construcción en Washington DC
está contratando:
SECRETARIA BILINGÜE
con mínimo 2 años de experiencia.

Requisitos:
- Poseer Vehículo propio (Preferible no indispensable)
- Conocimiento Microsoft Office
- Responsable
- Flexibilidad de horario

Horario de Lunes a Viernes: 7:30am - 5:00pm
Compensación: $22/Hr.
Para mayor información llamar al (202) 696 2974

LIMPIEZA
Necesito señorita para limpieza
en Woodbridge
Llamar al
(703) 853 6289
Dejar mensaje

ESTAMOS CONTRATANDO
PERSONAS
PARA TRABAJAR EN SUPERMARKET
Requisitos: inglés basico
Horario flexible
Buen ambiente laboral
APLICAR EN PERSONA
736 Rockville Pike
Rockville, MD 20852
o llamar al (301) 838 3031

CLASIBIENES

ROSEWOOD WASHINGTON DC
HAS JOB OPPORTUNITIES AS A
ROOM ATTENDANT, HOUSE ATTENDANT, LEAD ENGINEER and SHIFT ENGINEER (FT or PT).
Please apply on **https://careers.rosewoodhotelgroup.com** select Washington DC property in location list and apply for the position of your interest or contact us at:
claudia.ruiz@rosewoodhotels.com
202-617-2407

CUENTA CON VACANTES PARA
ROOM ATTENDANT, HOUSE ATTENDANT, SHIFT ENGINEER y LEAD ENGINEER.
Puedes aplicar en https://careers.rosewoodhotelgroup.com, busca la ubicacion de Washington DC y aplica a la position que te interese. Tambien puedes contactacnos enviando un correo a: **claudia.ruiz@rosewoodhotels.com**
202-617-2407

DRY CLEANERS
Necesita
PLANCHADOR DE BLUSAS Y PERSONA
PARA MOSTRADOR
full time/ M-F
3410 Wilson Blvd.
Arlington, VA 22201
(703) 994 8604
Enviar texto

MOLLY MAID
BUSCA
MAIDS/HOUSEKEEPERS
TIEMPO COMPLETO * LUNES A VIERNES
NO NOCHES, NO FINES DE SEMANA Y NO FERIADOS
• Excelente Pago y Propinas
• Entrenamiento pagado • Ambiente familiar
CARRO DE LA EMPRESA PROPORCIONADO
PAGO PROMEDIO DE $15 A $20 POR HORA
Ofrecemos todos los productos de limpieza , equipos y transporte desde y hacia las casas de clientes. ¡No necesita su coche! ¡Ven a visitarnos, te esperamos!
LLAMA PRIMERO PARA PROGRAMAR UNA CITA
(301) 841-9292
envíe JOBS al siguiente código QR
o al **301-450-5854**
12321 MIDDLEBROOK RD
STE# 290*GERMANTOWN, MD 20874

EMPLEOS

BUSCAMOS
COCINERO DE POLLO FRITO
CON EXPERIENCIA
Tiempo completo
Columbia, MD, cerca de Howard High School
(410) 340 2549

3553 Georgia Ave NW
WASHINGTON, DC
RENTO APARTAMENTO
3 dormitorios, 2 baño, aire y calefacción central, living room, breakfast room.
$2,800/mes
(301) 257 5549

TORAI SUSHI & GRILL RESTAURANT NECESITA
Ayudante de Sushi y ayudante de cocina
751 8th St. SE
Washington, DC 20003
(202) 525 2053
LLAMAR EN INGLÉS

Buscamos
Secretaria
para trabajar en oficina de Virginia!
Requisitos:
•Proactivo •Conocimiento de Microsoft Office
Puede llamarnos al
301-294-1166

CONSEJERA LORENA
Se leen las cartas y la mano
Se hacen amarres para el amor
Limpias para la buena suerte
Trabajos 100% garantizados
Llama al (301) 923 5983

Silver Spring
SE RENTA
basement
Espacio para 2 personas sin vicios
2 dormitorios.
Todo independiente.
No mascotas
Llamar al
(202) 409 5855

BEST SANDWICH PLACE
ESTAMOS CONTRATANDO
Trabajadores para Deli
Deben hablar inglés
lunes - viernes
8am -2pm
(703) 946-1055
llamar en inglés
919 18th St. NW Suite 150
Washington, DC

SE NECESITA
AYUDANTE DE COCINA
Preferible con experiencia, o entrenamos y con inglés básico
11890 Old Baltimore Pike Suite A
Beltsville, MD 20705
(703) 220 3450
(301) 937 4993

MASAJES BETSY
masajes relajantes para caballeros
FALLS CHURCH, VA
703-587-2654

DELI (Horario de Oficina)
está buscando esperimentado
PREPARADOR(A) DE SANDWICH O GRILL
Días festivos y Vacaciones pagados
Aplique en: 8401 Arlington Blvd. Fairfax, VA 22031
571-332-8115 (Se habla español)
(703) 475 2715
Estamos cerca del Fairfax Hospital

¡LO QUE LOS CLIENTES OPINAN DE NOSOTROS!

Llamar o texto: (540) 388-3775 Juan Pablo

CAJERO
Se busca cajero o cajera para gasolinera
Annandale, VA
para mas información llamar al:
(571) 354 5397

DRY CLEANER
está contratando personal para
•PLANCHADORES PARA CAMISAS Y
•DRY CLEAN
•EMBOLSADOR Y
•CHOFER
Tiempo completo
Tener experiencia
5 días a la semana
5091 Nicholson Lane
Rockville, MD
(301) 468 7303

CARRYOUT & DELI
Necesita
AYUDANTE KITCHEN & SANDWICH MAKER
Lunes a Viernes
Bowie, Maryland
240-893-7947

CARRYOUT & DELI
Necesita una
PERSONA PARA LA COCINA
Lunes a Viernes
Bowie, Maryland
Necesita tener experiencia y hablar un poquito de inglés
En el área de Upper Marlboro, MD
interesados llamar al
240-893-7947

Hyatsville
SE RENTA
basement de dos dormitorios
Con salida independiente.
(240) 605 3597

SAN JUDAS TADEO
Patrón de los casos difíciles y desesperados ruega por mi en esta hora de angustia y acude a socorrerme pronto

Prometo siempre recordarte y te doy gracias por los favores recibidos
J.D.

RENTO
UN APARTAMENTO
De una habitación con todas la utilidades incluidas, buena ubicacion cerca de la estación de metro de Takoma Park y terminal de buses
Washington DC
Llamar al
(202) 291 4258

SE RENTAN
Dos habitaciones en un townhouse,
una amoblada y la otra sin amoblar, a persona sola.
Ubicado en Landmark Plaza, Alexandria VA
571-271-1926
Lorena

Washington D.C.
RENTO
un cuarto amplio
con baño privado a persona sola sin vicios y responsable en
la calle 15 St. NW
Washington, DC
Llamar al
(202) 436 1085

Washington DC
RENTO
APARTAMENTO NUEVO DE 1 CUARTO
Excelente ubicación
Cerca del metro y término de buses en Takoma Park, DC.
Utilidades Incluidas
Llamar al
(202) 291 4258

Se Necesita
PREPARADORA DE SANDWICH GRILL
Con experiencia
Debe hablar inglés básico
MEDIO TIEMPO/ TIEMPO COMPLETO
Cerca a la estación de Metro Ballston en Arlington, VA
(571) 212-7415

Se busca
MECÁNICO
para automoviles
Sueldo básico:
$1,000
Annandale, VA
Llamar al
(571) 354 5397

OBTENGA EL DINERO TU NEGOCIO NECESITAS
¡DINERO RÁPIDO CON QM ADVANCE!
✓ 95% DE APROBACIÓN!
✓ ¡SIN CHEQUEO DE CRÉDITO!
✓ ¡SIN TARIFAS OCULTAS!

¡PUEDES OBTENER DE
$5,000 A $100,000
EN 24 A 48 HORAS!

LLAME AHORA Y OBTENGA EL DINERO QUE NECESITAS!

INGRID CEPEDA
301-834-1958
QM Advance
Quick Money in Advance
WWW.QMADVANCE.COM
Ingridc@qmadvance.com

RENTO
Townhouse
3 dormitorios, un baño y medio, pisos de madera, 2 niveles, sunroom.
Localizado en Hyattsville, MD
Cerca al metro y parada de bus.
Disponible inmediatamente,
Driveway con parqueo para 2 autos
$2500 mensuales
(301) 377 9921

RECEPCIONISTA Y ASISTENTE BILINGÜE
Para oficina dental
Se prefiere con experiencia, pero no es necesario
ANNANDALE, VA
Esquina de Backlick y Braddock Rd.
(703) 347 2006
Contactar a Vivian

MASAJES DIANA
Atendemos todos los días
Chica Salvadoreña
Oxon Hill Rd.
Oxon Hill, MD
Contáctame para tu cita
Llámame al
(202) 995 6860

Verizon is Proud to Celebrate the Hispanic Community and our Community Partners.

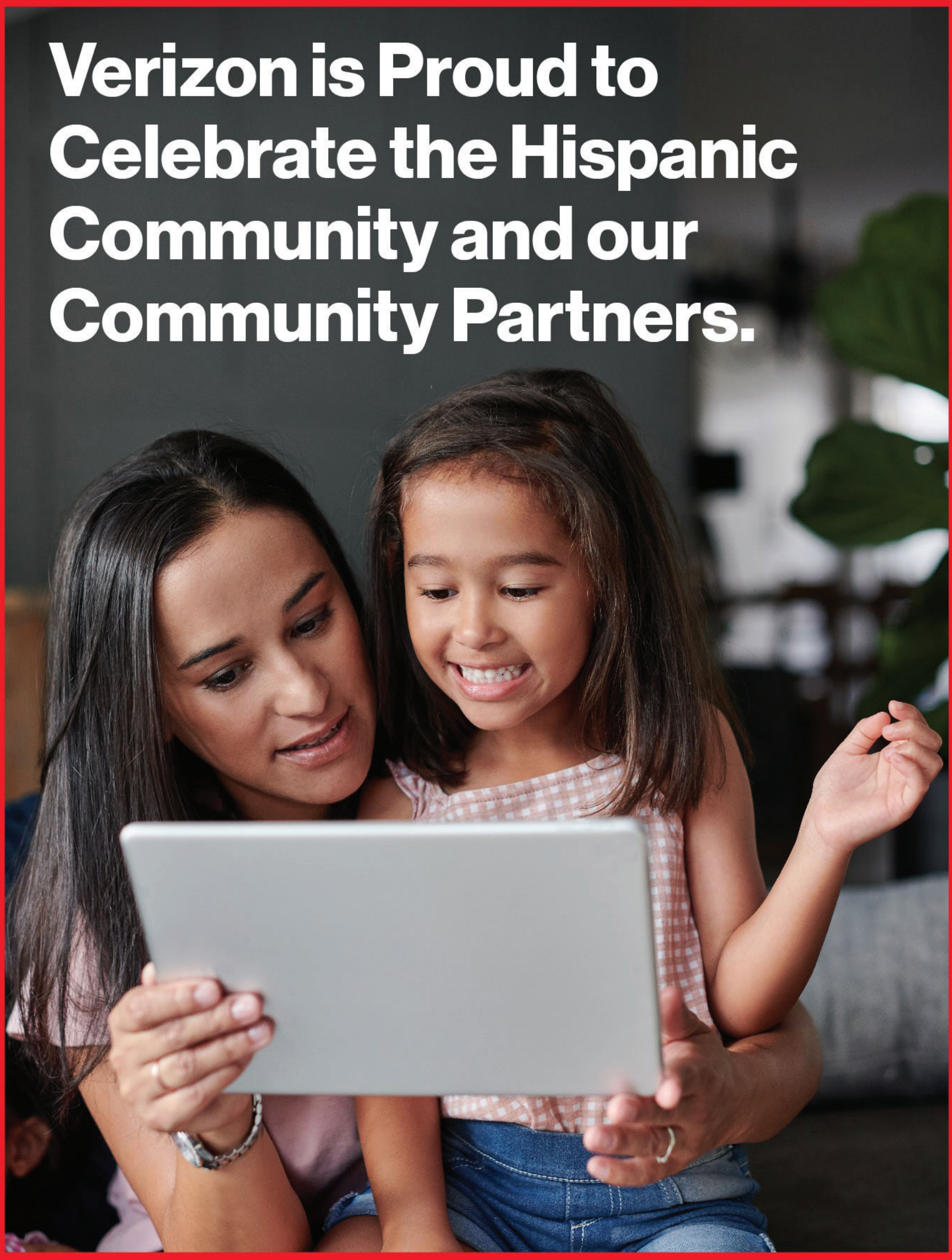

verizon