Washington Hispanic
Washington
Maryland
Virginia

Viernes 8 de marzo del 2024 www.washingtonhispanic.com Volumen 16 número 872

FBI arresta a Ruby Corado

Fundadora de Casa Ruby acusada por los cargos de fraude y lavado de dinero; fiscal decidirá su futuro.

ZULMA DIAZ / WASHINGTON HISPANIC

La líder 'trans' Ruby Corado, fundadora y directora ejecutiva por varios años de Casa Ruby, la desaparecida organización de servicios que abogaba por la comunidad LGBTQ en Washington DC, fue arrestada el martes 5 por la Oficina Federal de Investigaciones (FBI) en un hotel ubicado en Laurel, Maryland.

Ella "regresó inesperadamente" al país procedente de El Salvador, su tierra natal, dijeron las autoridades.

Corado fue acusada de fraude bancario, fraude electrónico y lavado de dinero, entre otros delitos basados en acusaciones de que malversó al menos 150.000 dólares de Casa Ruby antes de que cerrara sus puertas en 2022.

La Oficina del Fiscal de los Estados Unidos para DC anunció el arresto en un comunicado emitido el miércoles, indicando que Corado, de 53 años, estará detenida al menos hasta este viernes 8.

En esta fecha será presentada a una audiencia de detención en el Tribunal federal del Distrito, cuando un juez decidirá si es puesta en libertad mientras espera el juicio o permanece arrestada.

Corado había estado viviendo en El Salvador durante al menos los últimos dos años o más después de su decisión de renunciar como directora ejecutiva de Casa Ruby en 2022.

Los documentos de acusación presentados ante un tribunal federal en Washington DC el miércoles no explican por qué Corado regresó a los Estados Unidos, cuándo volvió y cómo los investigadores del FBI se enteraron de su "regreso inesperado" al país.

|| Pág.5A

En una de sus actividades como directora ejecutiva de Casa Ruby, que ella fundó hace una década, vemos a Ruby Corado, quien era vista en ese entonces como una de las mujeres trans más reconocidas por su labor comunitaria en Washington.
FOTO: CORTESÍA

CAMBIE AL HORARIO DE VERANO este domingo 10 de marzo; relojes se adelantan una hora.

La NASA abre el plazo de solicitudes para ser sus nuevos astronautas. || Pág. 2A

Aprueban legislación para luchar mejor contra el crimen en Washington DC. || Pág. 4A

Joe Biden y Donald Trump son los candidatos que escoger en noviembre por la presidencia de EEUU. || Pág. 6A

Es el renombrado Centro Médico Johns Hopkins Bayview de Baltimore

Hospital de MD, 4to. en el orbe

ZULMA DIAZ / WASHINGTON HISPANIC

En un nuevo informe anual elaborado por la prestigiosa revista Newsweek, que con se asoció con la organización Statista, fueron seleccionados los 250 mejores hospitales del mundo, 19 de los cuales están ubicados en Maryland (6) y Virginia (13).

Lo más interesante es que uno de dichos nosocomios, el renombrado Johns Hopkins Bayview Medical Center, localizado en Baltimore, ocupa el tercer lugar en Estados Unidos y el cuarto puesto a nivel mundial.

Para confeccionar la lista, Newsweek evaluó a un total de 2 mil 400 hospitales en 30 países, según se dio a conocer el viernes 1 de marzo. Fueron incluidos Estados Unidos, gran parte de Europa occidental, Australia, 10 países asiáticos, Chile y Malasia.

Los 10 mejores de la codiciada relación final fueron destacados particularmente por su "interesante uso de la inteligencia artificial para avanzar en los descubrimientos médicos".

Los hospitales fueron calificados basándose en una encuesta en línea de alrededor de 85.000 expertos médicos y datos disponibles públicamente de encuestas de pacientes post-hospitalización, sobre su satisfacción general, dijo Newsweek al presentar la lista.

|| Pág. 5A

El renombrado Centro Médico Johns Hopkins Bayview, de Baltimore, Maryland, ocupa el tercer puesto entre y cuarto a escala mundial, entre 2,400 hospitales encuestados, en la lista anual de Newsweek asociada con la organización Statista.
FOTO: CORTESÍA

La NASA abre el plazo de solicitudes para ser un futuro viajero del espacio

¿Usted quiere ser astronauta?, ahora tiene la oportunidad

VICTOR CAYCHO /
WASHINGTON HISPANIC

Hay muchos jóvenes que contemplan el firmamento y sueñan con viajar alguna vez al espacio y que admiran a los astronautas que han podido lograrlo. ¿Cómo hicieron estos últimos para llegar a la NASA?

La Administración del Espacio de los Estados Unidos -cuyas siglas son NASA- les dio la respuesta. El martes, en un comunicado, la agencia dio a conocer que está abierto el plazo de solicitudes para participar en un nuevo ciclo de preparación para ser astronautas.

Si buscan hacer realidad ese sueño, los aspirantes deben dirigirse a la siguiente página web en inglés: https://www.usajobs.gov/job/779261100, donde encontraran la lista de requisitos para inscribirse.

El anuncio de la NASA se dio al cabo de la ceremonia de bienvenida a su nueva promoción de astronautas que integran la generación Artemis, celebrada el mismo martes en el Centro Espacial Johnson de la agencia en Houston. Los 10 astronautas graduados en esa ocasión "ya son elegibles para misiones de vuelo".

Al final del acto, la agencia informó sobre la apertura de la próxima ronda de solicitudes para astronautas de la NASA.

La ceremonia

"¡Enhorabuena a la nueva promoción de astronautas de la NASA! Estamos muy contentos de tener un nuevo y diverso grupo de exploradores listos para expandir el alcance de la humanidad", dijo el martes el administrador de la NASA, Bill Nelson, durante la ceremonia.

"Los astronautas son pioneros que nos ayudarán a embarcarnos en esta nueva era de exploración, y necesitamos más aventureros dispuestos a unirse al grupo para explorar el cosmos, incluyendo futuras misiones a la Luna, a Marte, y más allá", añadió Nelson.

La nueva promoción de astronautas de la NASA, que fue seleccionada entre 12 mil postulantes en 2021, se graduo en una ceremonia el pasado martes 5 de marzo, en el Centro Espacial Johnson de la agencia, en Houston. De inmediato se abrió el nuevo plazo de solicitudes para quienes anhelen viajar al espacio. FOTO: NASA

Los astronautas graduados el martes 5 fueron seleccionados para su entrenamiento en 2021, elegidos entre un grupo de más de 12.000 solicitantes, y completaron con éxito más de dos años de entrenamiento básico requerido, incluyendo caminatas espaciales, robótica y sistemas de la estación espacial, entre otros cursos.

Los graduados podrán ser destinados a misiones a la Estación Espacial Internacional, futuras estaciones espaciales comerciales y misiones de la campaña Artemis a la Luna, como preparación para ir a Marte.

"Es un momento increíble para ser astronauta, con una gran variedad de naves espaciales que pilotar y más destinos que explorar", declaró el jefe de astronautas, Joe Acabá. "Me siento honrado de dar la bienvenida a estos astronautas, felicitarles por su duro trabajo, y espero con interés ver crecer nuestras filas mientras ayudamos a expandir el alcance de la humanidad en el sistema solar".

Los astronautas de la NASA que se graduaron son: Nichole Ayers, de Colorado Springs (Colorado); Marcos Berríos, de Guaynabo (Puerto Rico); Chris Birch, de Gilbert (Arizona); Deniz Bunham, de Wasilla (Alaska); Luke Delaney, de Debary (Florida); Andre Douglas, de Chesapeake (Virginia); Jack Hathaway, de South Windsor (Connecticut); Anil Menon, de Minneapolis; Chris Williams, de Potomac (Maryland) y Jessica Wittner, de Clovis (California).

MONICA TRAVEL
LLAMENOS PARA RECIBIR TEXTOS CON TARIFAS ESPECIALES A SU PAIS!

El Salvador...$298	San Jose $298	Chile.....$499	Mexico $199
Guatemala...$298	Bogota.....$350	Ecuador.....$390	Santo Domingo.$199
Managua.....$298	Buenos Aires..$590	Peru $425	Madrid $499
Honduras.....$298	Bolivia $499	Uruguay.....$599	Houston/Miami.$199

*Precios sujetos a cambio sin previo aviso. Impuestos y cargos no estan incluídos GARANTIZAMOS LAS MEJORES TARIFAS DENTRO DEL AREA
AGENCIA AUTORIZADA POR EUROPAMUNDO VACACIONES Y ROYAL CARIBBEAN CRUISES
SíGUENOS EN EL FACEBOOK PARA RECIBIR NUESTROS DESCUENTOS
Rockville 1331-K Rockville Pike Rockville, MD 20852
Hyattsville 7411 Riggs Road #214 Hyattsville, MD 20783
Falls Church 7202 Arlington Blvd. #302 Falls Church, VA 22042
301-294-1166 • 703-573-0001

Conrad Gaarder Escudero
ABOGADO, 30 años de experiencia
ACCIDENTES CON LESIONES PERSONALES, BANCARROTA, CASOS CRIMINALES, CASOS DE TRANSITO (RECKLESS, LICENCIA SUSPENDIDA, DWI), DIVORCIO DE MUTUO ACUERDO
6402 Arlington Blvd. Suite 371 Falls Church, VA (7 CORNERS) (703) 522-4122 (703)587-6188
PRIMERA CONSULTA GRATIS
ATENDEMOS EN ESPAÑOL

VALDEMAR TRAVEL 2022 SOUTH AMERICA
valdemartravel.com
LATAM AIRLINES
Recuerde que viajes se escribe con "V" de Valdemar

BUENOS AIRES	$879	Honduras	390	Guadalajara	395
MONTEVIDEO	$843	Managua	395	Veracruz	329
SANTIAGO	$619	San Jose	420	Leon	395
ASUNCION	$795	Caracas	879	Los Angeles	197
		Panama	380	Miami	138
		Madrid	520	Monterrey	395

*Tarifas sujetas a cambio sin previo aviso. No incluyen inpuestos.
Llevamos cartas y encomiendas a Perú. Salidas el 15 y 30 de cada mes
ENVIAMOS DINERO A BOLIVIA, PERÚ MEXICO, ECUADOR, COLOMBIA, REPUBLICA DOMINICANA, ETC.
1010 Vermont Ave. NW Suite 100/ Wash., DC.202-638-7385
1782 Columbia Rd.,NW., Wash. DC. 202-387-9003
7676 New Hampshire Ave. Langley Park MD. 301-439-6460
474 N. Frederick Ave. , Gait. MD 301-977-2123
239 S. Broadway, Baltimore, MD 410-327-1305
6001 Leesburg Pike. Falls Church, VA 703-931-1295
2122 Forest Dr. Annapolis, MD / Tel. 301-261-8150
10 Hillcrest Dr. Frederick MD 21703 301-663-1011
1083 Ave. Larco- 202, Miraflores, Lima Perú 447.2559
3013-c Mountain Rd, Pasadena, MD 410-360-1295

LIMA	$460	SAN SALVADOR	$368
LA PAZ	$598	GUATEMALA	$372
BOGOTA	$372	MEXICO	$278

SI PIENSA VIAJAR LLAME A VALDEMAR (202) 638-7385

Escuche por Radio La Grande
Los clásicos de los años 60 y 70
Más de 3,400 canciones.
radiolagrande.net
EN CAROLINA DEL NORTE
WRTG 1000 AM – Raleigh
WSRP 910 AM – Jacksonville
WLNR 1230 SM – Kinston
WGSB 1060 AM – Durham
WREV 1220 AM – Greensboro
WLLY 1350 AM – Wilson
WLLN 1370 AM – Lillington
WLLQ 1530 AM – Chapel Hill
Camilo Sesto, Raphael, Sandro, Rabito, Sabu, Nelson Ned, Marisol, Shophy, Lizzett, Yolandita Monge, Claudia, Alberto Vasquez, Enrique Guzman...

UBICÓ Y AYUDÓ A MUJER DESAPARECIDA

Conductor de Ride On aclamado como héroe

REDACCIÓN / WASHINGTON HISPANIC

Un conductor de autobús del servicio de transporte público Ride On en Maryland está siendo aclamado como un héroe por intervenir rápidamente a ayudar a una mujer desaparecida que estaba en apuros. Gracias a su acción, ella pudo reunirse con su familia.

Antonio Lucas, el conductor, junto al despachador de Ride On, trabajaron juntos para encontrar a la mujer que sufre de Alzheimer.

Poco después de las 7 p.m. del viernes por la noche, se les informó de una mujer desaparecida en el condado de Montgomery y se notificó al despacho de tránsito de Ride On.

Poco después, Lucas encontró a una mujer con las características del mensaje recibido, que estaba en su ruta rápida desde Shady Grove a Germantown. "Ella salió a la calle y estaba tocando las puertas de un auto, discutiendo con un pasajero", dijo Lucas.

"Salí del autobús y le pedí que viniera conmigo", dijo Lucas.

"Le pregunté si tenía hambre y dijo que sí. Así que la llevé a un restaurante de comida rápida donde pudo sentarse a comer y protegerse del frío".

Posteriormente ella se reunió con su familia, que la buscaba desde hacía horas.

Lucas fue felicitado por su empresa y también por la comunidad. Lucas dijo que "solo hice lo correcto".

Miles de bomberos y dolientes asisten a funerales

Virginia da el último adiós al bombero Trevor Howard

ZULMA DIAZ / WASHINGTON HISPANIC

En una solemne ceremonia, con las banderas a media asta en todo Virginia, miles de dolientes, encabezados por delegaciones bomberiles del estado, dieron el lunes 4 de marzo el último adiós a Trevor Howard, el bombero voluntario que murió a mediados del mes pasado cuando una casa explotó y estalló en llamas en Sterling.

Los funerales se realizaron a partir de las 11 a.m. en la Cornerstone Chapel, en la ciudad de Leesburg.

Trevor Brown, de 45 años, era voluntario de la Sterling Volunteer Fire Company. Estaba casado, tenía tres hijos y trabajaba en los servicios de extinción de incendios del condado desde 2016.

Trevor Howard, el heroico bombero que murió cuando inspeccionada una casa que explotó por una fuga de gas, recibió el homenaje de los "hombres de rojo" del DMV y de la ciudadanía de Virginia. FOTO: CORTESÍA

Brown fue uno de los primeros socorristas que corrió a la casa en Silver Ridge Drive, en Sterling, poco después de las 7:30 p.m. del viernes 16 de febrero para investigar llamadas de alerta sobre olor a gas.

Estaba dentro de la estructura cuando la casa estalló en llamas en una fuerte explosión. Brown murió y otras 10 personas heridas fueron hospitalizadas.

Antes de la explosión, los funcionarios dicen que los bomberos descubrieron un tanque subterráneo de propano de 500 galones con una fuga en el costado de la residencia.

Entre los que hablaron en un previo homenaje se encontraba el padre de Trevor, Thomas Brown, quien compartió historias sobre el sentido del humor de su hijo y su amor por aprender desde una edad temprana.

"Como su padre, me encantaron nuestros fuertes abrazos y charlas de saludo y despedida", dijo Thomas sobre su hijo. "Trevor Bryan Brown es nuestro héroe absoluto que nos apoyó y protegió desinteresadamente con gran bondad".

El gobernador de Virginia, Glenn Youngkin, que habló en el acto conmemorativo, llamó a Brown un "faro de luz y añadió que "amaba a su familia. Amaba a su comunidad. Y amaba a su país".

Como héroe de la comunidad, Brown también fue honrado con una procesión en Virginia el martes 27 de febrero antes de los servicios funerarios del lunes 4 de marzo. La procesión recorrió parte de la Interestatal 66 y atravesó la ciudad de Leesburg.

La causa exacta de la explosión que lo mató en plena acción de servicio aún está bajo investigación.

COMENTE SOBRE LOS PROYECTOS SIGNIFICATIVOS REGIONALES Y EL ALCANCE DEL ANÁLISIS DE CALIDAD DEL AIRE PARA EL TRABAJO EN EL PLAN DE TRANSPORTE DE LA REGIÓN DE LA CAPITAL NACIONAL VISUALIZE 2050 Y EL PROGRAMA DE MEJORAMIENTO DEL TRANSPORTE PARA EL AÑO FISCAL 2026-2029 HASTA EL 30 DE MARZO DE 2024.

La Junta de Planificación de Transporte de la Región de la Capital Nacional (TPB) está desarrollando el próximo Plan de Transporte de la Región de la Capital Nacional, Visualize 2050, y el Programa de Mejoramiento del Transporte (TIP) para el año fiscal 2026-2029. El viernes 1 de marzo de 2024, la TPB publicó para comentarios del público los proyectos significativos regionales propuestos para Visualize 2050 y el TIP junto con el borrador del Alcance del Análisis de Calidad del Aire.

El período de comentarios públicos de 30 días se cerrará a medianoche el sábado 30 de marzo de 2024. Se pedirá a la TPB que apruebe los proyectos significativos regionales y el alcance del análisis de calidad del aire, incluyendo las entradas de uso del suelo señaladas en su reunión del 15 de mayo de 2024, como un hito clave en el proceso de planificación y programación del transporte de la TPB.

Estos materiales están disponibles para revisión en línea en www.mwcog.org/tpbcomment y más información sobre este esfuerzo está disponible en www.visualize2050.org.

El plan financiero de Visualize 2050 y el TIP incluye un subconjunto de proyectos de transporte en la región que utilizan fondos federales o cualquier proyecto de importancia regional que pueda impactar el logro de los estándares de calidad del aire con respecto a los requisitos de calidad del aire bajo las Enmiendas de la Ley de Aire Limpio de 1990. Los proyectos significativos regionales que pueden impactar la calidad del aire se relacionan principalmente con la capacidad de carreteras o tránsito, como ensanches de carreteras, extensiones o reducciones de carriles, nuevas vías para vehículos de alta ocupación (HOV) o carriles de peaje exprés, y expansión de la capacidad de tránsito. Las mejoras menores de carreteras/bicicletas/peatones/tránsito no están incluidas en el análisis de calidad del aire y no son parte de este período de comentarios. Estos proyectos se implementarán utilizando fuentes de ingresos que ya están comprometidas, disponibles o que se espera razonablemente que estén disponibles en el futuro.

Los comentarios pueden ser enviados por cualquiera de los siguientes medios:
En línea: www.mwcog.org/TPBcomment
Escribir a: Christina Henderson,
Presidenta Junta de Planificación de Transporte de la Región de la Capital Nacional
Consejo Metropolitano de Gobiernos de Washington
777 North Capitol Street NE, Suite 300 / Washington, DC 20002
Correo electrónico: TPBComment@mwcog.org Asunto: Comentario Público de Marzo 2024 sobre Visualize 2050
Teléfono: para dejar un mensaje de voz de 3 minutos (202) 962-3774

El Consejo de Gobiernos del Área Metropolitana de Washington (COG) opera sus programas sin tener en cuenta la raza, el color, y el origen nacional y cumple con el Título VI de la Ley de Derechos Civiles de 1964 y los estatutos y reglamentos relacionados que prohíben la discriminación en todos los programas y actividades. Para más información, presentar una queja relacionada con el Título VI, u obtener información en otro idioma, visite www.mwcog.org/nondiscrimination o llame al (202) 962-3300.

Fundadora de Casa Ruby reaparece después de irse a El Salvador hace dos años

Ruby Corado es detenida por fraude y lavado de dinero

VICTOR CAYCHO / WASHINGTON HISPANIC

La líder 'trans' Ruby Corado, quien fuera fundadora y directora ejecutiva por varios años de Casa Ruby, la desaparecida organización de servicios para la comunidad LGBTQ en Washington DC, fue arrestada el martes 5 por la Oficina Federal de Investigaciones (FBI) en un hotel ubicado en Laurel, Maryland. Ella "regresó inesperadamente", dijeron las autoridades.

Corado está acusada de fraude bancario, fraude electrónico y lavado de dinero, entre otros delitos basados en acusaciones de que malversó al menos 150.000 dólares de Casa Ruby antes de que cerrara sus puertas en 2022.

La Oficina del Fiscal de los Estados Unidos para DC anunció el arresto en un comunicado emitido el miércoles, indicando que Corado, de 53 años, estará detenida al menos hasta este viernes 8. Ese día se presentará a una audiencia de detención en el Tribunal federal del Distrito, cuando un juez decidirá si es puesta en libertad mientras espera el juicio o permanece arrestada.

Corado había estado viviendo en El Salvador durante al menos los últimos dos años o más después de su decisión de renunciar como directora ejecutiva de Casa Ruby en 2022.

Los documentos de acusación presentados ante un tribunal federal en Washington DC el miércoles no explican por qué Corado regresó a los Estados Unidos, cuándo volvió y cómo los investigadores del FBI se enteraron de su "regreso inesperado" al país.

"Según documentos judiciales, Corado recibió más de $1,3 millones del Programa de Protección de Cheques de Pago y el programa de Préstamos por Desastre por Daños Económicos", reportó un comunicado emitido por la Oficina del fiscal federal.

Los dos programas federales se implementaron en el momento de la pandemia de COVID-19 para ayudar a las empresas y organizaciones comunitarias afectadas negativamente por la pandemia.

"En lugar de usar los fondos como prometió, Corado robó al menos $150,000 transfiriendo el dinero a cuentas bancarias en El Salvador, que ocultó al IRS", refiere el comunicado. "Durante 2022, cuando las irregularidades financieras en Casa Ruby se hicieron públicas, Corado vendió su casa en el condado de Prince George's y huyó a El Salvador", continúa la declaración.

"Agentes del FBI arrestaron a Corado el 5 de marzo de 2024 en un hotel en Laurel, Maryland, después de su inesperado regreso a Estados Unidos", dice el comunicado. "Corado está detenida en espera de una audiencia de detención el viernes".

Además del FBI, el caso penal contra Corado está siendo investigado por la oficina del Inspector General de DC, añaden los documentos judiciales.

- La declaración del fiscal federal señala que los cargos presentados contra Corado "son graves".
- El fraude bancario conlleva una sentencia máxima de 30 años de prisión.
- El fraude electrónico conlleva una sentencia máxima de hasta 20 años.
- Y el lavado de dinero también conlleva una sentencia máxima de 20 años.

Casa Ruby dejó de operar en julio de 2022 cuando cerró sus instalaciones de vivienda de transición para jóvenes LGBTQ sin hogar. Además, no pagaba a sus empleados y estaba siendo desalojada de varias de sus propiedades por no pagar el alquiler.

Corado fue franca al identificarse como una mujer transgénero que brindó servicios a jóvenes trans y habló a favor de los derechos de las personas trans en su papel como directora de Casa Ruby.

En una de sus actividades como directora ejecutiva de Casa Ruby, que ella fundó hace una década, vemos a Ruby Corado, quien era vista en ese entonces como una de las mujeres trans más reconocidas por su labor comunitaria en Washington. FOTO: CORTESÍA

AGREGA NUEVOS DELITOS GRAVES Y DESCARTA LAS ARMAS ILEGALES

Consejo aprueba ley "DC Secure" contra el crimen

ZULMA DIAZ / WASHINGTON HISPANIC

La legislación DC Secure 2024 (Ley Ómnibus de Enmienda Segura de DC), fue aprobada el martes en una segunda y decisiva votación por el Consejo de la ciudad, cuyo objetivo es enfrentar el aumento de la delincuencia en toda la ciudad, cuyas estadísticas mostraron varios lamentables récords de aumento constante de la delincuencia y el crimen en el Distrito el año pasado.

La concejal Brooke Pinto presentó el proyecto de ley, que cuenta con el apoyo de la alcaldesa de DC, Muriel Bowser, y del fiscal federal de DC, Matthew Graves, entre otros.

La iniciativa facilita la recolección de ADN para algunas personas acusadas de delitos y endurece las leyes relacionadas con los robos de autos y las armas de fuego.

DC Secure 2024 ya había obtenido la aprobación unánime de los miembros del Consejo en una primera votación el mes pasado. Entre sus medidas se encuentran:

- Amplía la definición de robo de vehículos, para ayudar en el procesamiento de esos casos.
- Agrega nuevos delitos graves que ponen en peligro a los residentes de la ciudad y descarta las armas ilegales.
- También da luz verde a que los jueces mantengan detenidos a adultos y niños acusados de delitos mientras esperan sus juicios.
- Según la legislación, la policía de DC podrá crear zonas libres de drogas en áreas plagadas de delincuencia.
- También podrán realizar persecuciones de automóviles si existe una amenaza inmediata.

En su plataforma de redes sociales X, la alcaldesa Muriel Bowser había instado previamente al consejo a aprobar la legislación sin ninguna enmienda.

Los cambios marcan un viraje de las políticas implementadas después del asesinato del residente afroamericano George Floyd por un policía de Minneapolis en 2020.

En adelante, el robo minorista organizado se clasificará como un "delito grave". Anteriormente se consideraba un "delito menor".

Ese cambio se produce en medio de una creciente frustración por el robo en tiendas minoristas. En el caso de un CVS en Columbia Heights, el robo dejó los estantes vacíos durante meses. Esa tienda finalmente cerró en febrero. Otras tiendas, como Safeway, también están tomando medidas como instalar puertas cerca de las cajas registradoras para disuadir la delincuencia.

Algunos residentes consultados por la prensa pidieron a la ciudad que "haga más" en un esfuerzo por combatir el crimen, mientras algunos grupos temen que la legislación otorgue demasiado poder a la policía y la haga menos responsable.

La concejal de DC Brooke Pinto patrocino la legislación DC Secure 2024, aprobada por el Consejo de la ciudad, que busca frenar el crimen y la delincuencia en Washington, DC. FOTO: CORTESÍA

En nueva lista para 2024 presentada por Newsweek y Statista

Hay 19 hospitales de MD y VA entre mejores del orbe

ZULMA DIAZ / WASHINGTON HISPANIC

En un nuevo informe anual elaborado por la prestigiosa revista Newsweek, que con ese fin se asoció con la organización Statista, fueron seleccionados los 250 mejores hospitales del mundo, 19 de los cuales están ubicados en Maryland (6) y Virginia (13).

Para confeccionar la lista, Newsweek evaluó a un total de 2 mil 400 hospitales en 30 países, según se dio a conocer el viernes 1 de marzo. Fueron incluidos Estados Unidos, gran parte de Europa occidental, Australia, 10 países asiáticos, Chile y Malasia.

Los 10 mejores de la codiciada relación final fueron destacados particularmente por su "interesante uso de la inteligencia artificial para avanzar en los descubrimientos médicos".

Los hospitales fueron calificados basándose en una encuesta en línea de alrededor de 85.000 expertos médicos y datos disponibles públicamente de encuestas de pacientes post-hospitalización, sobre su satisfacción general, dijo Newsweek.

También se consideraron la higiene y la proporción de pacientes con médicos, junto con una encuesta de Statista sobre si los hospitales utilizan "medidas de resultados informadas por los pacientes", que son encuestas completadas por los pacientes sobre su experiencia.

De todos los nosocomios seleccionados del área metropolitana, el que más destacó es el renombrado Johns Hopkins Bayview Medical Center, localizado en Baltimore y que ocupa el tercer lugar en todo Estados Unidos y el cuarto puesto a nivel mundial.

Otros cinco hospitales de Maryland están en destacadas ubicaciones:

El University of Maryland Medical Center, aparece en el puesto 44 a nivel nacional; el Luminis Health Anne Arundel Medical Center en el 83, ambos en Baltimore. Después siguen el Saint Joseph Medical Center, de Annapolis, en el 90; el MedStar Good Samaritan Hospital, de Towson, en el 111, y finalmente el University of Maryland Medical Center, de Baltimore, en el 332.

En Virginia, los siguientes hospitales obtuvieron un lugar entre los mejores del mundo: el University of Virginia Medical Center, de Charlottesville figura en el puesto 39 en Estados Unidos y 236 en el mundo. Lo siguen, en puestos destacados:

- VCU Medical Center
  En EEUU: 63
  Ciudad: Richmond
- Inova Fairfax Hospital
  En EEUU: 69
  Ciudad: Falls Church
- Inova Alexandria Hospital
  En EEUU: 98
  Ciudad: Alexandria
- Virginia Hospital Center
  En EEUU: 141
  Ciudad: Arlington
- Inova Fair Oaks Hospital
  En EEUU: 198
  Ciudad: Fairfax
- Inova Loudoun Hospital
  En EEUU: 214
  Ciudad: Leesburg

El renombrado Centro Médico John Hopkins Bayview, de Baltimore, Maryland, se encuentra en la lista de mejores hospitales en EEUU y el mundo. Ocupa el tercer puesto a nivel nacional y cuarto a escala mundial. Newsweek dijo que se asoció con Statista para publicar su clasificación anual de los mejores hospitales. FOTO: CORTESÍA

■ A PARTIR DEL 1 DE JULIO, ANUNCIA EJECUTIVO DEL CONDADO MARC ELRICH

Salario mínimo a $17,15 por hora en Montgomery

REDACCIÓN / WH

La tasa de salario mínimo del condado de Montgomery se ajustará con un nuevo aumento desde el 1 de julio, para mantener el ritmo de la inflación local según lo exige la ley del condado.

A partir de la mencionada fecha, el salario mínimo que deben pagar los grandes empleadores (con 51 o más empleados) aumentará en 45 centavos a $17,15 por hora, mientras que los empleadores medianos (con 11 a 50 empleados) subirá en 50 centavos a una tarifa de $15.50 por hora.

En cuando a la tarifa mínima para pequeños empleadores (10 empleados o menos) seguirá en $15 por hora, la que entró en vigor el 1 de enero de 2024, de conformidad con la ley estatal.

Las nuevas tarifas se basan en el cambio en el índice de precios al consumidor para todos los asalariados y trabajadores administrativos urbanos en el área de Washington, DC, Arlington y Alexandria durante el año anterior, que fue del 2,8 por ciento.

Patrocinado por el entonces miembro del consejo del condado y actual Ejecutivo Marc Elrich y promulgado en 2017, el código requiere que la nueva tasa de salario mínimo se determine cada 1 de marzo. El cambio se basa en la variación del índice de precios del año anterior.

ARTURO SANDOVAL
PEDRITO MARTINEZ

Maestros de la música cubana

Lonnie Timmons III

domingo 10 de marzo

STRATHMORE
STRATHMORE.ORG | 301.581.5100
5301 Tuckerman Lane, North Bethesda, MD 20852 | Ⓜ línea roja

MC
MONTGOMERY COLLEGE
MAKE YOUR MOVE®

Hasta un 50% de ahorros en costos de matrícula en comparación con las universidades públicas de cuatro años.

Inscripción dual obtenga créditos universitarios en la escuela secundaria

140+ acuerdos de transferencia con universidades de 4 años

140+ títulos y certificados

9 diplomas en línea cientos de clases en línea

Cursos de 7 y 15 semanas horarios flexibles

Facultad que apoya 17:1 proporción entre estudiantes y facultad

3 programas de honor competitivos

enriquecimiento profesional

horarios académicos flexibles

créditos por aprendizaje previo

montgomerycollege.edu/aprender

Arrollan en primarias del "Supermartes" y ahora apuntan a elecciones generales del 5 de noviembre

Biden y Trump se alistan para la ansiada revancha

WASHINGTON HISPANIC / AFP

El tradicional discurso del estado de la Unión ante el Congreso, que pronunció el jueves 7 el presidente Joe Biden, fue la gran oportunidad de captar las simpatías de millones de telespectadores y mostrar su trabajo, defender las obras realizadas hasta el momento y "trazar el camino a seguir", según dijo en un mensaje previo a través de la red social X.

"Me han elegido para hacer el trabajo, construir una economía que funcione para los trabajadores y mejorar la vida de las familias", añadió.

El discurso lo dirigió Biden la noche del jueves 7, dos días después del llamado "Supermartes", las primarias de los dos partidos cuyos resultados definieron extraoficialmente a los dos candidatos que serán nominados para las elecciones presidenciales del próximo martes 5 de noviembre.

Su rival, el republicano Donald Trump, no tuvo el escenario solemne del Capitolio ni la atención de millones de espectadores el jueves, pero la víspera anticipó que "corregirá" el discurso en directo.

Y entrando de lleno en campaña, Trump llamó el miércoles a debatir "en cualquier lugar y en cualquier momento" con el presidente demócrata que lo derrotó en las presidenciales de 2020.

El millonario quiere centrarse en una revancha con Biden antes de tener que enfocarse en sus problemas legales.

Su primer juicio penal comienza el 25 de marzo en Nueva York.

Normalmente, los debates entre el candidato demócrata y el republicano para las presidenciales se celebran en el otoño.

Pero estas elecciones no tienen nada de común y corriente.

Biden tiene 81 años y un nivel de popularidad que él trata de subir.

Su contrincante y predecesor Trump, de 77 años, arrastra cuatro inculpaciones penales además de poner en duda su derrota en 2020.

Las encuestas muestran que los estadounidenses preferirían otro duelo, pero hace meses ya intuían lo que les deparaba el destino: un nuevo enfrentamiento entre Joe Biden y Donald Trump.

Ambos ganaron por goleada durante el "supermartes", una jornada en la que 15 estados celebran primarias a la vez. Esto les garantiza prácticamente la nominación en las convenciones republicana y demócrata.

El presidente Joe Biden (izq.) ganó rotundamente las primarias presidenciales demócratas en Virginia y otros 14 estados el martes 5, y se enfrentará a su predecesor republicano Donald Trump, tras el retiro el miércoles de Nikki Haley, la única rival de Trump que se mantenía en contienda. FOTO: AFP

Nikki Haley, la única oponente que le quedaba a Trump en las primarias republicanas, se retiro de la contienda el miércoles 6. FOTO: AFP

Normalidad y locura

El republicano se presenta como un hombre providencial ante la "decadencia" de Estados Unidos. En sus mítines trata a sus adversarios de "alimañas", multiplica las declaraciones incendiarias sobre la OTAN y se libra a una retórica antinmigración violenta.

El presidente quiere convencer de que él es el baluarte de la democracia estadounidense y el garante de la prosperidad económica.

El discurso sobre el estado de la Unión rara vez tiene repercusiones, pero en esta ocasión "puede ser un punto de inflexión" para Biden, estima la politóloga Wendy Schiller.

"Vivimos tiempos anormales, pero los estadounidenses siguen siendo personas normales. Entre la normalidad y la locura, elegirán la normalidad", afirma el asesor presidencial Bruce Reed en el periódico New Yorker. Esa es la apuesta de Biden.

En su discurso el presidente recordó su voluntad de aumentar los impuestos a las multinacionales y a los millonarios, a la vez que evocó su apoyo a la clase media, con la rebaja de los precios de los medicamentos o la eliminación de algunas deudas estudiantiles.

B. F. SAUL COMPANY
HOSPITALITY GROUP

WE ARE HIRING
HOUSEKEEPING POSITIONS!

BENEFITS INCLUDED:

WELL-BEING BENEFITS:
- Health Insurance
- Dental & Vision Insurance
- Short- & Long-Term Disability
- Flexible Leave and Vacation Policy

LONG TERM PLANNING:
- 401(k) Program
- Paid Life Insurance
- Tuition Reimbursement

TEAM MEMBER PROGRAMS:
- Our Big 3 Mission Statement Leaders of the Month/Year
- Annual Performance Appraisals and Wage Increase Opportunities
- Annual Team Member Banquets
- Annual Team Member Engagement Survey
- Discounted Room Rates for Team

Holiday Inn
HOLIDAY INN WASHINGTON DULLES
45425 HOLIDAY DRIVE, DULLES, VA 20166
703.471.7411

- Room Attendant AM - Holiday Inn Dulles - starting at $16.25/hour
- Laundry Attendant - Holiday Inn Dulles - starting at $16.25/hour
- Houseperson Day Shift - Holiday Inn Dulles - starting at $16.25/hour

B. F. Saul Company Hospitality Group is the hospitality subsidiary of the largest, private real estate and banking concern located in the Washington, DC area. Utilizing time proven investment principles, quality operations, focused management, and a true commitment to our team members, the organization has built a prosperous and positive history of success that spans over 112 years.

VISIT OUR WEBSITE FOR MORE INFORMATION
www.bfsaulhotels.com

DOUBLETREE HOMEWOOD SUITES HAMPTON INN HAMPTON INN & SUITES CROWNE PLAZA HOLIDAY INN HOLIDAY INN EXPRESS & SUITES COURTYARD FAIRFIELD TOWNEPLACE SUITES SPRINGHILL SUITES Best Western

LEGAL NOTICE

Pursuant to Article 16, Subtitle 2 of the Commercial Law Article of the Maryland Annotated Code, Equity LifeStyle Properties, Fernwood Mobile Home Park, exercises its right to establish and foreclose upon a landlord's lien on the following mobile homes, located within Fernwood Mobile Home Park, through public auction on March 22, 2024 beginning at 10:00, a.m. at the location of each mobile home in the order listed below starting at 9400 Eugenia Park Street, Capitol Heights MD 20743.

Questions should be directed to the community office at 1901 Fernwood Drive, Capitol Heights, MD 20743. Equity LifeStyle Properties reserves the right to cancel a sale at any time for any reason.

Terms of Sale: Money Order/Certified Funds Only. Must be community approved. Pick up terms and application at Community Office before auction date.

1.) 9400 Eugenia Park Street, Capitol Heights MD 20743, 1992, IMPE, TL, G VIN# IH923796AB

2.) 9527 Chestnut Park Street, Capitol Heights MD 20743, 2003, FLEE, TL, G, VIN#PAFL222AB50704CY13

Cumplió intensa labor al frente de la organización hemisférica en Washington DC

Gustavo Adrianzén, de embajador de Perú en OEA a primer ministro

Momentos después de su juramentación como presidente del Consejo de ministro del gobierno peruano, Gustavo Adrianzén escucha las preguntas de la prensa en el Palacio de Gobierno de Perú, en Lima. FOTO: AFP

NELLY CARRIÓN /
WASHINGTON HISPANIC

El exembajador de Perú ante la Organización de los Estados Americanos (OEA) Gustavo Adrianzén Olaya, fue designado como el nuevo presidente del Consejo de ministros de su país por la presidenta Dina Boluarte, cargo al que prestó juramento el miércoles 6 en Palacio de Gobierno en Lima, Perú.

Adrianzén, de 57 años, desempeñó el cargo de embajador peruano en la OEA, en Washington DC, desde febrero de 2023. Durante más de un año, hasta el último martes 5 de marzo, cumplió una fructífera labor, defendiendo la gobernabilidad de su país desde la organización hemisférica.

El nuevo primer ministro peruano es bachiller y abogado por la Universidad de Lima. También es licenciado en Derecho por la Universidad Alcalá de Henares de Madrid (España), grado que obtuvo tras haber homologado su título profesional.

Es, además, especialista en administración pública y gerencia de gobiernos, con máster en Administración y Gerencia Pública por el Instituto Nacional de Administración Pública (INAP) de Madrid, centro en el que también obtuvo el diplomado en Políticas Públicas para el Desarrollo Social.

Cuenta también con diploma de Estudios Avanzados del Programa de Doctorado de Gobierno y Administración Pública de la Universidad Complutense de Madrid.

Asimismo, Gustavo Adrianzén es especialista en derechos humanos, con estudios de postgrado en Ginebra (Suiza), Estrasburgo (Francia), San José de Costa Rica y Florencia (Italia).

En abril de 2015, durante el gobierno de Ollanta Humala, Adrianzén fue designado como ministro de Justicia y Derechos Humanos, pero dimitió pocos meses después.

Adrianzén juró el miércoles como nuevo jefe del gabinete ministerial peruano, con el objetivo de que el gobierno peruano "le dé vuelta a la página" tras la crisis provocada por la difusión de un audio que comprometió a Alberto Otárola, el primer ministro saliente, con una mujer aparentemente favorecida con contratos irregulares con el estado, de acuerdo con la contraloría peruana.

Es el tercer presidente del Consejo de ministros de la administración Boluarte.

Reactivación y seguridad

En sus primeras declaraciones a la prensa nacional e internacional, Adrianzén refirió que más allá de los cambios realizados en el Gabinete Ministerial hace un mes, "todos los ministros están en permanente proceso de evaluación". Agregó que, si llegase a surgir la necesidad de realizar nuevos ajustes, "estos se van a producir pensando en los intereses del país".

El nuevo primer ministro afirmó que él expondrá la política general de gobierno cuando acuda al Congreso a solicitar el voto de confianza. Pero adelantó que "los pilares fundamentales" serán la reactivación económica y la seguridad ciudadana.

El nuevo jefe de gabinete ministerial adelantó que en los próximos días buscará reunirse con todas las bancadas del Parlamento, "a fin de generar corrientes de opinión a favor de la gobernabilidad".

Adrianzén también dijo desconocer los detalles sobre la denuncia hecha por su antecesor, Alberto Otárola, en el sentido de que existió un supuesto complot detrás de la denuncia que generó su salida.

"Yo insisto, si algo tenemos que investigar, adelante, tenemos que investigar, lo importante es que esos espacios grises desaparezcan para que la claridad surja", remarcó.

El nuevo titular de la PCM subrayó que "no se ha conversado en absoluto sobre la posibilidad" de designar a Otárola al frente de una embajada.

Washington D.C. | Maryland | Northern Virginia
English for Today

EVERGREEN Academy

EVERGREEN ACADEMY DESDE 2007

- Las proximas clases empiezan el **4 de Marzo** (8 semanas: 3/4 -4/25)
- Tenemos una **oferta especial para la gente Hispana**.
- Duración de los cursos (8 semanas)
- **No se cobrará el honorario de solicitud si se inscribe** la primera semana de la session 2

"Cada logro comienza con la decisión de intentarlo."
Gail Devers

PRECIOS Y HORARIOS DE LAS CLASES:

TIEMPO COMPLETO
18 horas por semana
~~$695~~ Ahora $500 por mes ($ 1000/ sesión)
Horario: Lunes a Jueves
Mañanas: 09:00 am – 1:30 pm
Noches: 05:30 pm – 10:00 pm

MEDIO TIEMPO
4 horas por semana
~~$350~~ Ahora $250 por mes
Horario:
Lunes a Miércoles o Martes a Jueves
Noches: 06:00 pm – 08:00 pm

SEVIS

TEL. +1 (703) 256-6060 L TXT. +1 (703) 762-6201 L EMAIL. ENGLISH@EA.EDU
7700 LITTLE RIVER TURNPIKE, SUITE 100A, ANNANDALE, VA 22003

Accredited by CEA

Ultrajó y estranguló a Jacqueline Lard en 1986, en Sttaford, Virginia

Cuatro décadas después, cae arrestado por brutal crimen

ZULMA DÍAZ / WASHINGTON HISPANIC

Caso cerrado: después de 37 años de seguimiento e investigación, la policía del condado de Stafford, en operación regional coordinada con agentes del condado de Fairfax, Virginia, lograron arrestar al sospechoso de la brutal agresión sexual y asesinato de Jacqueline Lard, de 34 años, esposa de un agente de la DEA que trabajaba en una oficina de bienes raíces en esa jurisdicción.

Para dar con el acusado, los detectives utilizaron la moderna genealogía genética forense, la cual utiliza bases de datos genealógicas e investigaciones hasta encontrar una coincidencia.

Así fue como la oficina del alguacil de Stafford arrestó el martes a Elroy Harrison, de 65 años, por la muerte el 14 de noviembre de 1986 de Lard. Ella fue secuestrada en la oficina donde trabajaba, localizada en el área de Mount Vernon Realty en Garrisonville Road. Después fue golpeada, agredida sexualmente y estrangulada hasta la muerte. Finalmente, su cuerpo fue arrojado en las vías del ferrocarril a lo largo de la U.S. 1 en la línea Fairfax-Prince William, y se llevó el Nissan modelo 1985 de la víctima.

El esposo se encontraba ese día en una misión de la DEA en Costa Rica. Su hija de 13 años y su hijo de 7 pasaron la noche en casa de amigos de la familia en ese entonces.

Jacqueline Lard fue secuestrada, ultrajada y asesinada en una oficina de Stafford en noviembre de 1986. Era la esposa de un agente de la DEA. FOTO: OFICINA DEL ALGUACIL DE STAFFORD

Amy Baker también fue agredida sexualmente, estrangulada y dejada muerta en el bosque en 1989. El crimen es vinculado con el mismo homicida. FOTO: CORTESÍA

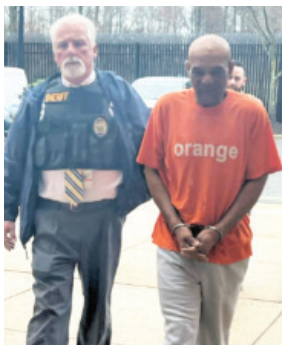

Elroy Harrison momentos después de su arresto el martes 5 de marzo en el condado de Stafford. FOTO: OFICINA DEL ALGUACIL DE STAFFORD

Las autoridades policiales organizaron de inmediato el grupo de trabajo regional para ayudar a encontrar al asesino y se recogieron meticulosas pruebas físicas, pero el caso finalmente quedó "sin resolver".

"Sin embargo, esta meticulosa recopilación de pruebas proporcionaría en última instancia la identificación del sospechoso 37 años después", dijo a la prensa el mayor Shawn Kimmitz, del condado de Stafford.

También elogió al detective D.K. Wood "quien no dejó que el caso quedara inactivo". Wood exploró la nueva tecnología denominada 'genealogía genética de investigación forense', para ayudar a identificar al asesino.

Luego, los detectives de los condados de Stafford y Fairfax unieron fuerzas y el 14 de diciembre se identificó el apellido del sospechoso.

"Los detectives dieron seguimiento a las pistas creadas por esta tecnología y finalmente obtuvieron una orden de búsqueda de ADN del residente del condado de Stafford, Elroy Harrison", explicó Kimmitz.

Las pruebas forenses recientemente analizadas en el caso también apuntan a la participación del sospechoso en el asesinato de una adolescente de 18 años perpetrado en Stafford en 1989 en el condado de Fairfax, otro caso que estaba "sin resolver".

"El análisis de ADN vinculó el asesinato de Jacqueline Lard con el asesinato sin resolver de Amy Baker en 1989 en el condado de Fairfax", corroboró Kimmitz en un reporte.

El lunes 4, un gran jurado del condado de Stafford acusó a Harrison por asesinato en primer grado y secuestro, entre otros cargos, contra Jacqueline Lard. Fue arrestado al día siguiente en su vivienda e internado en la cárcel regional de Rappahannock, sin derecho a fianza.

Oficinas Legales
KIRK RANKIN & ASOCIADOS
Accidentes
Inmigración
Bancarrota
Preocupados por su estatus inmigratorio?
Tiene orden de deportacion o caso criminal?
Todavia existen oportunidades para obtener la residencia
LLAMENOS HOY
WWW.KIRKRANKIN.COM PARQUEO GRATIS HABLAMOS ESPAÑOL
OFICINA VIRGINIA
6231 Leesburg Pike, Suite 106
Falls Church, VA 22044
703- 532-2700
OFICINA MARYLAND
11002 Veirs Mill Rd, Ste. 600,
Wheaton, MD 20902
301-933-4648

Apoyan legislación bipartidista en MD

Madres de víctimas de sobredosis piden acción

REDACCIÓN / WH

La concejal del condado de Montgomery, Natali Fani-González, encabezó el martes 5 una delegación de familias y propietarios de negocios que marcharon hasta la sede de la Asamblea General de Maryland, los que han experimentado los peligros y las realidades mortales del fentanilo en sus propias vidas.

Entre ellos estuvieron Isis Yamileth Flores, quien perdió a su hijo Yader Rosa Flores, de 16 años, por una sobredosis, y Edith Montalván, quien también perdió a su hija Ashleigh Edwards, de 15 años, por efectos de la misma droga.

La delegación de miembros de la comunidad residente en las áreas de Aspen Hill, Glenmont y Wheaton, en el condado de Montgomery, testificaron ante los comités judiciales de la Cámara de delegados y del Senado estatal. Allí abogaron por la aprobación de los proyectos de ley del Senado 1075 y el Proyecto de Ley 1245 de la Cámara Baja.

La legislación permitiría el procesamiento de la venta de fentanilo o la distribución de heroína que resultó en la muerte o lesiones corporales graves de un individuo en la misma jurisdicción, incluso si eso no ocurre en la misma jurisdicción. También aumentaría la pena máxima a 20 años para los sentenciados.

"En el condado de Montgomery, estamos brindando varias iniciativas centradas en la prevención destinadas a ayudar a los jóvenes y adultos jóvenes a evitar los opioides y otras sustancias por completo, incluidos centros de tratamiento para jóvenes con trastornos por uso de sustancias, pero eso no es suficiente. Necesitamos actualizar nuestros procedimientos penales para perseguir a quienes venden estas drogas y matan a nuestros niños", afirmó Fani-González.

PATRULLA METROPOLITANA

Acusado por muerte de su bebé

Shane Frye, el acusado. FOTO: CORTESÍA

La noche del 15 de junio de 2023 los agentes de la policía de Fairfax, Virginia, acudieron a la cuadra 4200 de Americana Drive en el área de Annandale, por el caso de un bebé de 4 meses que no respondía. En el momento de la llamada, el bebé estaba al cuidado de su padre, Shane Frye, de 37 años, de Annandale. El bebé fue transportado a un hospital local donde falleció. Los agentes localizaron parafernalia de drogas claramente visible en la casa. Los detectives ejecutaron múltiples órdenes de registro que revelaron la presencia de narcóticos dentro de la vivienda y en el organismo de Frye. Los resultados de la autopsia también determinaron la presencia de narcóticos en el cuerpo del bebé. El miércoles 6 de marzo, Frye fue arrestado y acusado de homicidio involuntario, abuso y negligencia infantil y posesión de narcóticos. Quedó detenido en la cárcel del condado de Fairfax sin derecho a fianza.

Apuñala y mata a su novia

Los detectives obtuvieron una orden de arresto para el sospechoso de un apuñalamiento doméstico dentro de un negocio en Camp Springs el martes. El sospechoso es John Marín Morales, de 42 años, residente del área de Oxon Hill, en el condado de Prince George's. Está acusado de asesinar a su novia, Yesenia Jaramillo Sosa, de 39 años, de Oxon Hill. La investigación preliminar reveló que el sospechoso también se hirió con el puñal, después de asesinar a la víctima. Los hechos se registraron el martes 5 de marzo, aproximadamente a las 12:30 p. m. Los oficiales acudieron a la cuadra 4900 de Camp Springs por un reporte de apuñalamiento y localizaron a la víctima mujer en el interior de un negocio sufriendo heridas de arma blanca. Ella fue declarada muerta en el lugar. Los oficiales también localizaron al sospechoso con heridas de arma blanca. Marin Morales fue trasladado a un hospital cercano, con heridas que se consideran potencialmente mortales. La víctima era empleada del negocio, indicaron las autoridades. El motivo del apuñalamiento sigue bajo investigación. El sospechoso está acusado de asesinato en primer grado y cargos relacionados. Cualquier persona que tenga información sobre este homicidio o de las personas involucradas y desee hablar con un detective de la Unidad de Homicidios del Departamento de Policía de Prince George's puede llamar al 301-516-2512.

Ataca con motosierra para robar

Un individuo con una motosierra y un martillo ingresó a una casa en el condado de Stafford, Virginia, intentando robar un automóvil. Las autoridades informaron que el hombre fue arrestado el lunes 4 por la mañana después de una búsqueda iniciada cuando entró "ilegalmente" en una vivienda en Musselman Road a las 7 a.m. El propietario lo sorprendió, haciendo que huyera a pie. Luego, intentó robar otro automóvil en la misma área antes de escapar nuevamente. Durante la búsqueda, el sospechoso perdió la motosierra. Con la ayuda de un dron y la unidad K-9, los agentes lo localizaron y arrestaron por el intento de robo de un automóvil y otro vehículo. El arresto tuvo lugar detrás de la calle Rappahannock Landing. El sospechoso enfrentará cargos legales sin más detalles proporcionados hasta el momento.

Era el último eslabón del poder que le faltaba en El Salvador

Bukele arrolla en las municipales por 43 alcaldías a uno

CARLOS MARIO MÁRQUEZ SAN SALVADOR, EL SALVADOR / AFP

El reelegido presidente de El Salvador, Nayib Bukele, que también controla el Congreso, ganó el último eslabón del poder al obtener con aliados 43 de los 44 concejos municipales, en los comicios celebrados este domingo, con una baja participación de electores. Solo perdió una de las alcaldías salvadoreñas.

En la contienda, el oficialista Nuevas Ideas y "los partidos que apoyan nuestro proyecto: 43 de 44", aseguró Bukele en la red social X.

Así como ocurrió con los comicios generales del 4 de febrero, Bukele se atribuyó la victoria antes de que el Tribunal Supremo Electoral (TSE) se pronunciara sobre los resultados de estas votaciones.

El TSE comenzó a presentar datos preliminares de la contienda la noche de este domingo.

Nuevas Ideas gobernará la mayoría de las 14 cabeceras departamentales, incluyendo la capital San Salvador, donde el alcalde Mario Durán, de 40 años, fue reelecto.

El presidente de El Salvador, Nayib Bukele (C), deposita su voto junto a su esposa Gabriela Rodríguez (D) en un colegio electoral durante las elecciones municipales en San Salvador, el 3 de marzo. FOTO: AFP

"Gracias al pueblo salvadoreño por seguirme dando la oportunidad de servirles. Aceptamos con humildad esta victoria", consignó Durán en X.

"Las elecciones se han desarrollado en completa normalidad, sin dificultades, en un ambiente de paz", declaró la presidenta del TSE, Dora Esmeralda Martínez, momentos antes del cierre de los centros de votación.

A la contienda fueron convocados 6,2 millones de electores, pero fue considerada como un mero "trámite" tras el arrollador triunfo de Bukele en los comicios generales del 4 de febrero, en los que su partido Nuevas Ideas además ganó 54 de los 60 escaños en el Congreso.

Para Bukele, "el pueblo es sabio" y algunos de los nuevos alcaldes pertenecen a partidos que siempre han estado para apoyar "todos los cambios" que el país ha necesitado, desde antes de ganar la presidencia en 2019.

"En El Salvador vivimos en una democracia y la decisión del pueblo se respeta. Está claro que en muchos municipios la gente votó por alcaldes que no son de Nuevas Ideas; esto es el voto de castigo a las pésimas gestiones que algunos de ellos han realizado", aseguró el mandatario.

Una hora antes del cierre, Bukele acudió a sufragar junto a su esposa Gabriela Rodríguez a las urnas instaladas en la avenida Olímpica, en San Salvador, donde los presentes coreaban "viva Nayib".

Con 90% de los escaños del Congreso ganados, Bukele cuenta con los votos suficientes para aprobar sin problema cualquier proyecto de ley, elegir magistrados de la Corte Suprema y al fiscal general, y mantener el régimen de excepción con el que combate a las pandillas desde hace dos años.

Beneficiado por su cruzada contra las pandillas, Bukele fue reelegido con un contundente 84,65% de los votos, según el escrutinio oficial.

Los resultados de este domingo "terminarán de confirmar la concentración de poder" de Bukele, lo cual "implicaría mayor debilitamiento de la oposición" de izquierda y de derecha, vaticina el director de investigaciones de opinión pública de la Universidad Francisco Gavidia (UFG), Óscar Picardo.

■ ALBERGUE EN LA SELVA DEL DARIÉN QUEDÓ DESTRUIDO

Panamá detiene a 45 migrantes por incendio

Una de las construcciones incendiadas tras una riña en un albergue para migrantes en San Vicente, Panamá, en una imagen tomada el 2 de marzo. FOTO: AFP

CIUDAD DE PANAMÁ / AFP

Un juez panameño ordenó que 45 migrantes arrestados tras una riña que derivó en el incendio de un albergue en la selva del Darién continúen en prisión mientras avanza el proceso en su contra, informó el martes el poder judicial.

Los incidentes ocurrieron el sábado 2 de madrugada en un refugio de migrantes, donde una discusión entre dos mujeres derivó en una pelea grupal y en choques con policías fronterizos, sin que se registraran víctimas. Los detenidos son 38 venezolanos, seis colombianos y un ecuatoriano.

El juez Carlos Justiniani "aplicó la medida cautelar personal de detención provisional" a los 45 migrantes por "delitos contra la seguridad colectiva" y "contra el patrimonio económico", dijo el poder judicial en un comunicado.

Por su parte, el Fondo de las Naciones Unidas para la Infancia (Unicef) expresó este martes su preocupación por estos incidentes, que atribuyó al "estrés" de los migrantes tras cruzar la inhóspita selva del Darién, en la frontera entre Colombia y Panamá, en su ruta hacia Estados Unidos.

Además, la agencia de la ONU advirtió que la situación puede repetirse debido a la cifra récord de migrantes que llegan en condiciones vulnerables a estos albergues luego de atravesar una selva donde, además de los riesgos naturales, operan bandas que asaltan y violan a los viajeros.

"Nos encontramos muy consternados y preocupados" por lo sucedido, dijo a la AFP Diana Romero, especialista en protección infantil en emergencias de Unicef en Panamá.

Según la información oficial, una decena de construcciones ligeras y algunos vehículos fueron incendiados en el refugio en San Vicente, cerca de la localidad de Metetí, 180 km al este de la capital panameña.

En estos albergues abiertos por el gobierno panameño hay también personal de organizaciones internacionales y oenegés para brindar servicios básicos a los migrantes.

¿Comida o remedios?, el gran dilema de los argentinos

Medicamentos son ahora un lujo en la Argentina de Milei

SONIA ÁVALOS Y DANIEL MEROLLA BUENOS AIRES, ARGENTINA / AFP

En las farmacias de Argentina la gente consulta el precio del medicamento y no lo compra, incluso antibióticos. Unos abandonaron sus tratamientos contra la hipertensión o el colesterol. Otros dejaron de recibir del Estado medicinas cruciales para sobrevivir mientras el gobierno audita el sistema asistencial.

La caída de las ventas de 10 millones de medicamentos en enero, 70 por ciento en recetados, revela otra cara de la crisis donde el cuidado de la salud se volvió un lujo.

"Entre comer y comprar el remedio, la gente elige comer", razona la farmacéutica Marcela López detrás del mostrador de una farmacia en Buenos Aires. Los que no pueden pagar un antibiótico, sobrellevan el dolor con ibuprofeno.

Desde que asumió el presidente ultraliberal Javier Milei en diciembre, los medicamentos aumentaron un 40% por encima de la inflación, que al 254% interanual es de las más altas del mundo y golpea con un nivel de pobreza superior al 50%.

Ruben Sajem, director del Centro de Profesionales Farmacéuticos Argentinos, explicó que "hasta el año pasado había un acuerdo entre el gobierno y los laboratorios para que los precios se moderen".

Pero estos acuerdos fueron abandonados, así como "las regulaciones y controles que hacía la secretaría de Comercio".

"No hay plata"

Los más golpeados son jubilados y trabajadores informales, que representan cerca del 40% del mercado laboral.

Para los primeros, cuyos ingresos cayeron en febrero un 32,5% interanual, el sistema estatal les entrega ciertos medicamentos gratis, en otros les cubre entre el 50% y el 80% del costo.

Pese a ello a Graciela Fuentes, de 73 años y jubilada gastronómica, se le hace cuesta arriba tratar su artritis.

"Tomo cinco remedios, dos me los dan gratis, gasto 85.000 pesos por mes (unos 100 dólares) casi un tercio de mi jubilación. No hay plata", dice irónica, parafraseando a Milei cuando justifica el feroz ajuste del gasto público, cuyo principal renglón de ahorro en enero fueron jubilaciones y pensiones (33%).

Pablo Riveros tiene 20 años y cuenta los días. Cada dos semanas debe inyectarse tres ampollas de las que depende su vida. Padece HPN (Hemoglobinuria Paroxística Nocturna), una rara enfermedad que destruye los glóbulos rojos para la que no hay cura, pero sí tratamiento.

Jubilados manifiestan desde el Obelisco hasta el PAMI (Programa de Atención Médica Integral), el organismo público de salud de Buenos Aires, reclamando la entrega gratuita de medicamentos FOTO: AFP

Pero el tratamiento cuesta 42.000 dólares al mes, imposible para su madre, una costurera a cargo de otros seis hijos.

"Me produce anemia crónica, sangrado por cualquier vía, mucho cansancio", cuenta Riveros, que no está paralizado por la enfermedad: pinta, toca el piano y va a la universidad.

Desde marzo de 2023, al mes de ser diagnosticado, empezó a recibir la medicación del Estado mediante un programa de asistencia social.

La última vez que la recibió fue en noviembre "y ahora la medicación ya se me acabó", dice.

Su madre, Estela Coronel, cuenta que "la última aplicación fue un préstamo de un hospital que tenía una dosis de un paciente fallecido". Mientras tanto, los días siguen corriendo.

La familia presentó un recurso de amparo. "La respuesta fue que el Estado no nos está negando la medicación, pero que tenemos que esperar que termine la auditoría porque para ellos hay corrupción en todos lados".

El problema es que "Pablo no tiene tiempo", dice la madre.

La evolución mensual del índice de inflación general y en el rubro salud en Argentina, desde enero de 2020 hasta enero de 2024. FOTO: AFP

Silvia Caceres-Diaz Insurance Agency

Si necesita seguro de automovil en Maryland y Washington DC, nosotros le ofrecemos:

- Cobertura Inmediata
- Mínimo Pago Inicial
- Facilidades de Pago Mensuales
- Asistencia en la Obtención de su título y placas
- Seguros Comerciales, Casas,
- Diplomáticos, Motociclistas.

Silvia Caceres Díaz
Agente Broker de Seguros

Telf. (301) 593-8683

10016-B Colesville Rd. Silver Spring, MD 20901 Four Corners

Seguros | Member Travelers Group

CONTRA SUS PROYECTOS DE REFORMAS Y LA VIOLENCIA

Colombia: miles protestan contra gobierno de Petro

VALENTÍN DÍAZ BOGOTÁ, COLOMBIA / AFP

Miles de manifestantes protestaron el miércoles 6 en las principales ciudades de Colombia contra el gobierno del izquierdista Gustavo Petro, en rechazo a sus proyectos de reformas sociales y la violencia que persiste en el país pese a las negociaciones de paz con grupos armados.

Bajo la consigna "¡Fuera Petro!", una multitud vestida de blanco recorrió el centro histórico de Bogotá y ocupó casi por completo la tradicional Plaza de Bolívar.

"Hay una inseguridad campante en los campos y en la ciudad. El pueblo está cansado y por eso marchamos, dijo Luis Chaparro, un militar en retiro de 46 años vestido de camuflado.

Manifestantes marchan en Bogotá en contra del presidente izquierdista colombiano, Gustavo Petro, el miércoles 6 de marzo. FOTO: AFP

En Cali (suroeste), Medellín (noroeste), Barranquilla (norte), Bucaramanga (noreste) y otras capitales, los manifestantes se sumaron con banderas de Colombia, de Israel y afiches alusivos a líderes de derecha como el expresidente estadounidense Donald Trump; el mandatario de Argentina, Javier Milei; y el de El Salvador, Nayib Bukele.

"Estamos en medio de dos amenazas, por un lado, la violencia, los criminales, y por el otro la ineptitud absoluta del gobierno de Gustavo Petro", dijo a medios Miguel Uribe, senador del partido opositor Centro Democrático, organizador de la protesta contra el Ejecutivo, cuya popularidad ronda el 35% según la encuestadora Invamer.

El semillero Papalca USA recoge en grande sus frutos

Bailan y encantan en el Capital One Arena de DC

El elenco de Papalca USA se presentó el miércoles 6 en el intermedio del partido de los Wizards en el Capital One Arena de Washington. El maestro Victor Ruiz (con gorro, a la derecha) es forjador de gran número de jóvenes amantes de la marinera, la danza tradicional de Perú. FOTO: CORTESÍA

POR NELLY CARRION / WASHINGTON HISPANIC

El maestro de Marinera Víctor Ruiz tocó el cielo con las manos la noche del miércoles 6 de marzo al presentarse junto con su numeroso elenco en el Capital One Arena en Washington DC, durante el partido de los Wizards

El espectáculo que brindó Papalca USA fue grandioso y la coreografía fue especialmente producida por el maestro Victor Ruiz, la que fue ensayada durante más de un mes por los alumnos de la academia.

Papalca de Víctor Ruiz logró un momento emocionante, ver el estadio con miles de espectadores gozando con el espectáculo de decenas de parejas bailando la Marinera, un baile típico y tradicional del Perú que escenifica el enamoramiento de la pareja.

Tuvimos la oportunidad de entrevistar a Victor Ruiz, quien se encontraba visiblemente emocionado y orgulloso por el buen desempeño de sus pupilos.

"Acabo de vivir una experiencia que va a quedar para siempre marcada en mi corazón", nos dijo.

"La belleza de nuestra Marinera y el hermoso cajón peruano hizo historia en este partido de la NBA, que agrupa a los mejores equipos de basquetbol de Estados Unidos", añadió.

"Me considero un difusor y amante apasionado de nuestra cultura y mi tarea con ese objetivo la hago por más de 20 años en Estados Unidos, para llevar nuestra cultura a los grandes salones y estándares de esta gran nación".

También agradeció a la Embajada de Perú em Washington, "por esta gran oportunidad y por depositar su confianza en mi trabajo".

Asimismo, agradeció "a mi familia de Papalca USA que me ha demostrado que la unión hace la fuerza y que con esa arma somos un solo ritmo y compás en cualquier escenario".

"Las parejas brillaron en la pista, y vimos a talentosos jóvenes que con sus pañuelos blancos y rojos y al son de nuestro cajón peruano que hicieron historia flameando orgullosos nuestros colores", dijo finalmente Victor Ruiz.

Dio a conocer que el afiatado grupo tiene un lema:

Desde América del Norte
Hasta América del Sur
Somos la Escuela Papalca
Del Maestro Víctor Ruiz
¡¡¡Y regresamos por la segunda!!!

Los interesados en tomar clases de Marinera pueden llamar a Papalca (nombre derivado de Pañuelo, Palma y Cajón), al 240-821-4583

DIRECCIÓN : VICTOR RUIZ

Elenco Marinera:
Gisele Romero
Angela Bryson
Emily Barrantes
Bryant Rodríguez
Maria Belen Garcia Rivera
Raissa Lopez Pacheco
Jhana De la Cruz Silva
Guadalupe Luz Benites
Scarlet Abrahams
Sydney Abrahams
Ariana Sotomayor
Gabriella Acevedo
Diego Caycho
Tyler Brooks

Elenco cajón

Coreografia:
Percy Chinchilla Villanueva

Integrantes:
Abdiel Chinchilla Garay
José Galván
Jorge Galván
Robin Gunther
Martin zuniga
Jose Carpio Lizzetti
Gabriel Gunther

Bandera Peruana:
Ayelen Ruiz
Marcela Ventura
Christopher Barrante
Rafael Braison

Maquillaje:
Beyond - Makeup by Marcia Guevara

Musica:
Equipaos by Gustabo Paredes

Romeo Santos y Aventura anuncian última gira juntos, 'Cerrando ciclos"

AGENCIA / WH

El reconocido "Rey de la bachata", Romeo Santos, ha anunciado que se embarcará en una última gira con el grupo Aventura. Este tour especial, titulado "Cerrando Ciclos", recorrerá diversas arenas en Estados Unidos y Canadá.

La gira "Cerrando Ciclos" consta de 20 fechas programadas y promete ser un viaje inolvidable a través de la música y la nostalgia, según los productores.

Además de las ciudades de California, el tour también visitará Glendale, Houston, Charlotte, Chicago, Nueva York, Washington, Newark, Orlando, Atlanta, y las ciudades canadienses de Toronto y Montreal.

Tour cerrando ciclos

Este tour marcará la última vez que Romeo Santos y los miembros de Aventura, Lenny, Heny y Max, se unan en el escenario.

La última vez que se presentaron juntos fue en 2021 en el estadio de los Dodgers de Los Ángeles durante la gira "Inmortal", donde la estrella colombiana Karol G se unió a ellos como invitada sorpresa para interpretar el éxito "Obsesión".

Romeo Santos y Aventura. FOTO: CORTESÍA

La gira "Cerrando ciclos" no solo celebra los éxitos musicales del grupo, sino que también representa un momento para mirar hacia el futuro.

"Este año hay algo que debo realizar y concluir. Quiero que me acompañen en una jornada dónde estaré cerrando ciclos por definitivo. No podemos estancarnos en la nostalgia del ayer, sino seguir hacia adelante, descubrir nuevos horizontes y mostrar otras facetas", expresó Romeo Santos en un comunicado.

El grupo Aventura

Aventura, originarios de Nueva York, han logrado popularizar el género de la bachata entre las nuevas generaciones a nivel mundial. Su estilo moderno, sin perder la esencia del género, los ha consagrado como los "Reyes de la Bachata Moderna", dejando un legado en la industria de la música tropical que ha inspirado a nuevas generaciones.

Con su sonido distintivo y letras emotivas, Aventura ha ganado un lugar en los corazones de millones de fans en todo el mundo. Han sido pioneros en llevar la bachata a nuevas alturas, fusionando ritmos modernos con la esencia auténtica del género. A

ventura ha lanzado cinco álbumes de estudio en una década, creando éxitos como "Cuando Volverás", "Obsesión", "Un Beso", "Mi Corazoncito", "Los Infieles", "El Perdedor", "Por Un Segundo", "Dile Al Amor", entre otros.

A lo largo de su carrera, han recorrido innumerables arenas, incluyendo el Madison Square Garden y el estadio de los Dodgers de Los Ángeles. Han recibido nominaciones a los American Music Awards, Latin Grammy, Billboard Latin Music Awards y el Premio Lo Nuestro.

Aventura es uno de los grupos latinos más reconocidos internacionalmente de las últimas dos décadas y con frecuencia se refieren a sí mismos como "K.O.B." o "Los Reyes de la Bachata".

Estoy paranoico de todos modos porque tengo la responsabilidad como padre de hacer todo lo que pueda y aprender autodefensa es parte de ello", manifestó en el show transmitido por Paramount Plus.

FECHAS DE LA GIRA

Cerrando Ciclos Tour
Sacramento, CA/ 1 de mayo
San José, CA/ 2 de mayo
Los Ángeles, CA/ 5 de mayo
Ontario, CA/ 8 de mayo
Glendale, AZ/ 9 de mayo
Houston, TX/ 11 de mayo
Charlotte, NC/ 16 de mayo
Chicago, IL/20 de mayo
Nueva York, NY/ 22 de mayo
Washington, DC/26 de mayo
Hartford, CT/ 27 de mayo
Boston, MA/ 31 de mayo
Newark, NJ/ 2 de junio
Toronto, Canadá/ 7 de junio
Montreal, Canadá/ 8 de junio
Miami, FL/ 11 de junio
Orlando, FL/ 14 de junio
Atlanta, GA/ 17 de junio
San Antonio, TX/ 19 de junio
Dallas, TX/ 21 de junio

LA ARTISTA SE ENCUENTRA EN MEDIO DE SU GIRA

Madonna recuerda sus primeras palabras tras despertar del coma

AGENCIA/ WH

Madonna se sinceró con sus fans en su más reciente concierto, en el que recordó cuando fue hospitalizada de gravedad por un shock séptico que estuvo a punto de arrebatarle la vida. Para salvar su vida, sus médicos llegaron a la conclusión que lo mejor era inducirla al coma, del que despertó con una frase determinante, ¿qué fue lo que dijo?

Anoche, la "Reina del pop" realizó el segundo de cuatro conciertos que ofrecerá en el Kia Forum en Inglewood, California, en el que tomó la decisión de hacer una pausa para contarle a la audiencia sobre el delicado momento de salud que atravesó en junio del año pasado, cuando fue hospitalizada de emergencia.

La cantante se mostró vulnerable al relatar que, para ella, el "Celebration Tour" representaba un desafío emocional, muy por encima del reto físico que significaba, debido a que en la gira revive 40 años de sus canciones, lo que la hacía regresar a cada una de las etapas que han formado parte de su vida.

"Es duro para mí emocionalmente porque realmente les estoy contando la historia de mi vida", expresó.

A continuación, Madonna destacó que, a lo largo de su trayectoria profesional y personal, se ha caído en múltiples ocasiones, así como se ha levantado de cada una de ellas.

Una de las más importantes tuvo lugar a finales de junio, cuando fue encontrada inconsciente en su departamento, tras sufrir un shock séptico, durante el que sus pulmones y riñones colapsaron.

La cantante llegó al hospital con una infección tan grave que tuvo que ser intubada e inducida al coma, del que despertó cuatro días después.

Durante el concierto, rememoró cuál fue la primera palabra que gesticuló al recobrar la conciencia; se trató de un "no", el que ella asocia con su negación de partir de este plano, pues también reveló que su parte médico dictaminó que contaba con sólo un 40 por ciento de posibilidades de sobrevivir.

"Estoy bastante segura de que fue Dios quien me dijo: "-¿Quieres venir?, ¿quieres venir conmigo?", a lo que ella respondió: "¡No!".

La intérprete de "Material girl" relató, además, que luego de volver a su casa, se comunicaba con su doctor cada dos días, para cuestionarlo acerca de cuándo podría volver a reanudar su estilo de vida, preocupada por la gira que tenía que emprender y que tuvo que posponer para octubre.

Madonna. FOTO: CORTESÍA

DIJO QUE LA VISITA REGULARMENTE

Prima de Luis Miguel revela detalles de la madre del cantante

La supuesta madre de Luis Miguel y su asombroso parecido con Marcela Basteri, la madre desaparecida de Luis Miguel. FOTO: CORTESÍA

AGENCIA / WH

En medio del furor por una nueva visita del astro, Lorena Basteri compartió información sobre la misteriosa desaparición de su tía Marcela

En el año 2018 capturó la atención internacional Honorina Montes, una mujer que deambulaba por las calles de Buenos Aires, debido a su asombroso parecido con Marcela Basteri, la madre desaparecida de Luis Miguel. Este caso revivió las especulaciones y el misterio en torno al destino de quien se perdió el rastro hace casi cuatro décadas, sumiendo a su familia y seguidores en una búsqueda interminable por la verdad.

Luego de un tiempo, esta mujer fue internada en un hospital psiquiátrico en Buenos Aires, donde hasta este momento se encuentra, y quien, según las afirmaciones de una de las primas del cantante, no hay dudas de que es la mujer de la que tanto se especuló en los últimos años. Así, tras años de incógnitas, la verdad sobre el destino de Basteri puede finalmente salir a la luz.

Lorena Basteri, familiar directa del cantante dijo "Una vez que la reencontramos no desapareció más.

Ella vive en un nosocomio de la provincia de Buenos Aires y la voy a visitar periódicamente, está viva.

Mi único objetivo en esta búsqueda era encontrar a la sobrina de mi abuela", para luego explicar su parentesco: "Yo soy nieta de Carolina Basteri, hermana de Sergio Basteri, que es el abuelo de Luis Miguel y el papá de Marcela. Yo soy prima de Luis Miguel"

Respecto de cómo se encuentra de salud la mujer internada, aclaró: "Ella está con sus complicaciones propias de la edad, pero bien.

Me reconoce. Yo lo que te puedo asegurar es que Marcela vive, es la persona que yo voy a visitar, es la mamá de Luis Miguel.

Después, lo que decida él, no es un terreno en el que me quiera meter. Mi único objetivo en esta búsqueda era encontrar a la sobrina de mi abuela.

Lo logré, la voy a visitar, está dentro de lo que se puede decir bien, está en un nosocomio donde la cuidan, come y le dan su medicación".

Luego se refirió a uno de los grandes misterios de Luis Miguel: el vínculo real con su madre. "Por lo que yo he escuchado ahí dentro, él ha ido.

Yo la verdad que no lo puedo comprobar, no sé si es real o no.

Ahí en ese terreno no me puedo involucrar, expresó sobre las especulaciones en torno a las posibles visitas del cantante a su madre.

"Yo solo escucho lo que ella tiene ganas de comentar. Sí, por ejemplo, le he preguntado de mi abuela y de las historias familiares, pero no de la relación con sus hijos", aclaró. Sin embargo, destacó un hecho que encendió las alarmas: "Es la única que en su momento tuvo custodia, el resto de las internas pueden salir libremente fuera del nosocomio y ella no. Pero bueno, cuando vamos sí está muy contenta".

Aquella mujer en situación de calle surgía como la pista más firme: el parecido era notable, al igual que determinadas circunstancias.

Por lo pronto, no sonaba descabellado que estuviera en la Argentina: aunque nació en la Toscana, Italia, Marcela Besteri creció a la vera del Río de la Plata.

Hija de Sergio Basteri, un soldado con gran talento para el canto, y Vanda Tarroso, ama de casa, Marcela fue dejada en un orfanato siendo apenas una niña.

Su padre había decidido venir a Buenos Aires para escapar de la miseria; su esposa no quiso acompañarlo.

Años después, cuando la nena ya tenía 10, Basteri regresó a Italia pero solo para buscar a si hija: de la mano juntos cruzaron el Atlántico para instalarse en la más europea de las ciudades de América Latina.

Aquella mujer en situación de calle surgía como la pista más firme: el parecido era notable, al igual que determinadas circunstancias.

Por lo pronto, no sonaba descabellado que estuviera en la Argentina: aunque nació en la Toscana, Italia, Marcela Besteri creció a la vera del Río de la Plata.

Hija de Sergio Basteri, un soldado con gran talento para el canto, y Vanda Tarroso, ama de casa, Marcela fue dejada en un orfanato siendo apenas una niña.

Su padre había decidido venir a Buenos Aires para escapar de la miseria; su esposa no quiso acompañarlo.

Años después, cuando la nena ya tenía 10, Basteri regresó a Italia pero solo para buscar a si hija: de la mano juntos cruzaron el Atlántico para instalarse en la más europea de las ciudades de América Latina.

Concluida su adolescencia, Marcela conoció a un cantante español en un verano en Mar del Plata. Se enamoró perdidamente de Luis Gallego Sánchez, un joven histriónico, decidido y embaucador (no solo en sus encantos) que se presentaba como Luisito Rey. En pleno idilio, queriendo forjar un futuro juntos, se mudaron a Puerto Rico: allí nació el primer hijo, Luis Miguel. Ya en México tendrían dos varones más.

Lo que sigue es más conocido.

Y lo redescubrió Luis Miguel, la serie, estrenada en aquel 2018: los pasos iniciales de esa promesa precoz de la canción, las presiones de un padre poco afectivo y un empresario inescrupuloso, los temores de su madre al sentir que su hijo mayor era explotado, la desaparición de la mujer, sin dejar rastro alguno.

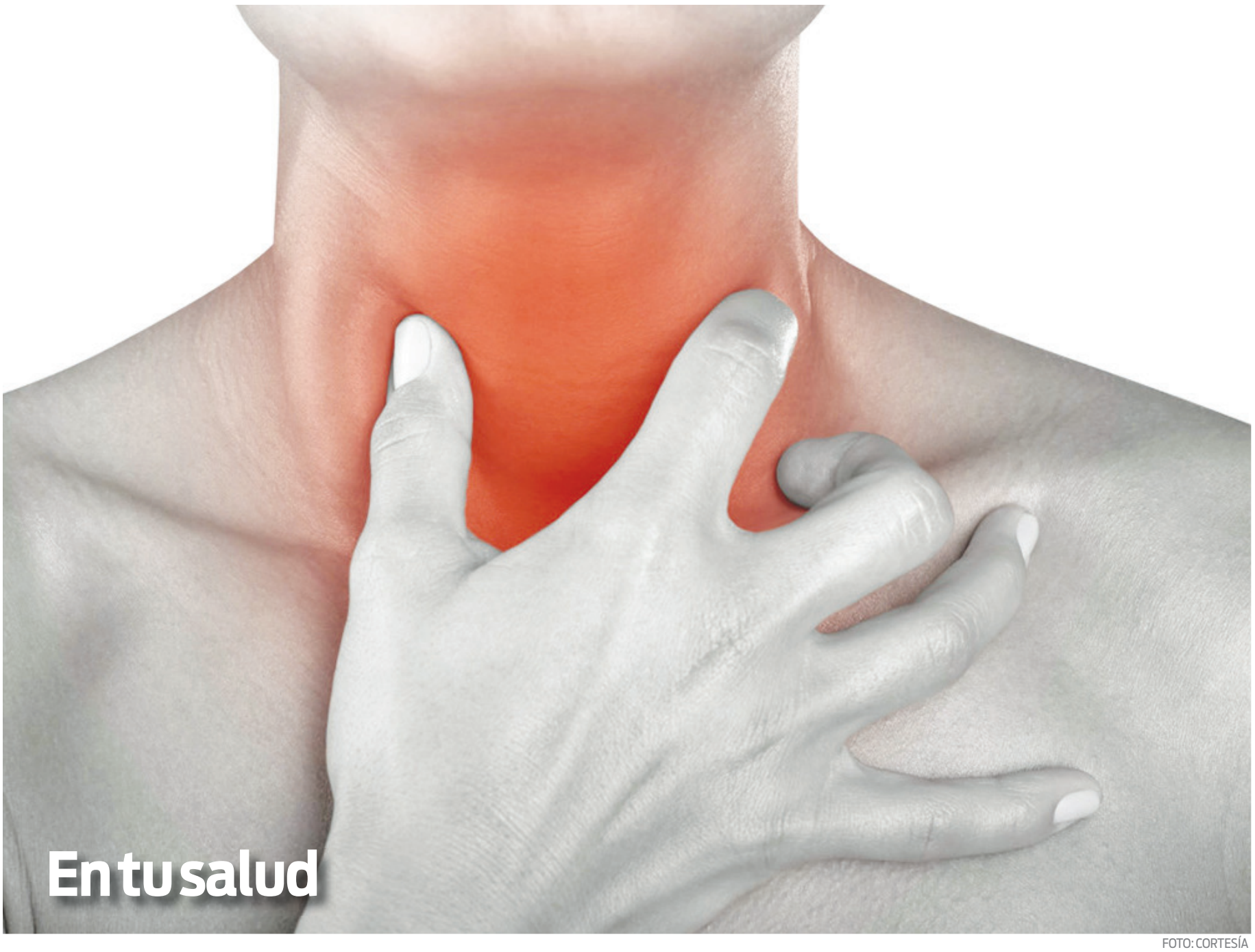

FOTO: CORTESÍA

La función de las amígdalas

SALUD / WASHINGTON HISPANIC

Si se pueden extirpar, es que igual no sirven para nada. Esta afirmación, que comparten muchas personas, no es del todo correcta, ya que esta zona de la garganta cumple una función muy concreta.

En el caso de las amígdalas, forman parte del sistema inmunitario de nuestro cuerpo.

Sin embargo, su importancia no es demasiado relevante pese a que se encargan de poner a raya todo tipo de infecciones y mantener controlados los fluidos corporales.

Ellas son las responsables de atrapar todos esos gérmenes que nos entran por la boca y la nariz.

Pero, con todo esto, puede que estas dos masas de tejido, ubicadas en la parte posterior de la garganta, sufran una inflamación.

Es lo que se conoce con el nombre de amigdalitis. Una hinchazón bastante dolorosa y molesta que no permite tragar con facilidad (ni siquiera tu propia saliva).

Además puede desencadenar fiebre alta, la aparición de un recubrimiento de zonas blancas en las mismas, mal aliento o que los ganglios linfáticos que están situados a ambos lados del cuello también estén más sensibles, debido a esta patología derivada de una infección vírica o bacteriana.

Todo quedaría en unos días de reposo y el consumo de antibióticos, siempre y cuando esa afección no se complique, siga respondiendo a los tratamientos prescritos o no se repita de forma muy frecuente en un breve espacio de tiempo.

En caso contrario es cuando el especialista puede optar por una intervención quirúrgica para extirpar las amígdalas.

Una operación nada complicada y que suele ser muy común, no solo en los niños pequeños, sino también en los mayores.

No te preocupes, de no tener amígdalas no te hace más propenso a contraer otras enfermedades respiratorias como, por ejemplo, la faringitis.

El nombre de esa operación es amigdalectomía y también se realiza cuando las amígdalas son tan grandes que dificultan que el paciente respire o trague con normalidad.

Y eso, en el caso de las personas mayores, incluso puede interferir en que no se tenga un sueño nocturno normalizado, con lo que no se produce el descanso necesario.

En casos menos habituales, esta misma intervención quirúrgica se puede efectuar cuando se produce un sangrado de las amígdalas o alguna enfermedad más grave, como puede ser la presencia de un tejido canceroso.

FOTO: CORTESÍA

Extirpación de las amígdalas

Hablamos de una operación que suele ser muy habitual y que, salvo complicaciones, solo requiere un mínimo ingreso hospitalario pese a que se hace con anestesia general.

Si todo sale bien, el paciente puede irse a su casa al día siguiente de haber entrado en el quirófano. Una vez allí, la recuperación total de una amigdalectomía suele durar de 10 días a 2 semanas, según cada paciente.

Para hacer esta técnica quirúrgica, el especialista accederá a las amígdalas a través de la boca y, además de extirparlas para acabar con esos problemas, en algunos casos incluso se procede a una "resección del tejido adenoideo o vegetaciones" para evitar también complicaciones en esta zona.

Una vez hecha la operación y ya en la comodidad de casa, es bueno que sigas estas recomendaciones:

- Estar hidratado para disminuir las posibles molestias, ya sea con agua o zumos no ácidos.
- Durante los primeros días es mejor que la dieta sea blanda y fría. Los alimentos más calientes es mejor dejarlos para cuando hayan pasado unos 10 días, así como aquellos que puedan dañar la cicatriz, como las patatas fritas o la corteza del pan, por ejemplo.
- No te olvides de acompañar cada comida con la pauta farmacológica que te hayan prescrito para esas semanas.
- Y no te preocupes si tras la operación tienes algo de fiebre, algunas pequeñas heridas en los labios o el aliento te huele fuerte. Son señales que irán desapareciendo al cabo de los días.

Prevenir antes que curar

Para evitar llegar a este punto, es bueno que estas personas sigan previamente una serie de hábitos para mantener alejado de su garganta todo lo relacionado con bacterias y otros gérmenes.

Es por eso que uno debe tomar conciencia de lavarse las manos con frecuencia (esencial y lógico antes de comer y cada vez que uno va al aseo), evitar compartir enseres de uso personal como vasos, toallas o botellas de agua, y taparse la boca con la parte interna del codo o un pañuelo desechable cuando uno estornuda.

Otro de los consejos efectivos es tirar el cepillo de dientes que estaba usando en el momento en que le dieron ese primer diagnóstico de amigdalitis.

TOTAL DENTAL CARE
Dentista Familiar y Cosmética
Dr. Linh Anthony Nguyen, D.D.S., P.C.
CORONAS, PUENTES, DENTADURAS, EXTRACCIONES, ROOT CANAL. IMPLANTES, COSMETICA DENTAL, TRATAMIENTO DE ENCIAS.
Abrimos hasta tarde los sábados y domingos.
ORTODONCIA:
FRENILLOS PARA NIÑOS Y ADULTOS
SERVICIO DE EMERGENCIAS
Aceptamos la mayoría de seguros y Medicaid. Financiamiento a 12 meses sin intereses con crédito aprobado.
PACIENTES NUEVOS
Limpieza $60
Incluye: Exámen y consulta. Chequeo del cancer bucal 4 Rayos X (bitewing) Precio Regular $200. Sólo pago en efectivo. No válido con seguro para terceros.
703-256-1183
5017-B Backlick Rd.
Annandale, VA 22003

KNOW THE RSK USE WITH CAUTION
HABLA CLARO
NO TODOS LOS FRACASOS NECESITAN OPIOIDES. NO AGREGUE ADICCIÓN A LAS LESIONES.
La adicción a los opioides puede ocurrir en solo 5 días. Hable con su médico sobre los riesgos y los tratamientos alternativos.
Visite knowrx.org para obtener más información.
Loudoun County VIRGINIA

Vinh Tran, DDS
NUESTROS SERVICIOS:
• Examenes completos y Emergencias
• Limpieza Regular y Profunda
• Rellenos y Blanqueamiento
• Tratamientos de Conductos
• Coronas y Puentes
• Implantes y Dentaduras Parciales
Siempre aceptamos nuevos pacientes! Entra para un examen completo o de emergencia, hablaremos de sus necesidades de salud oral, y cómo podemos ayudarle mejor.
Arlington Blvd
Aspen Ln
Sleepy Hollow
Leesburg Pike
Si las citas no son realmente su estilo, de igual forma los pacientes siempre son bienvenidos!
Trabajamos con una gran variedad de seguros!
6408 SEVEN CORNERS PLACE, STE. D
FALLS CHURCH, VA 22044
(703) 237 6703 • www.vinhtrandds.com
Jueves, Viernes, Sabados 9 am to 4 pm

Pilot 2025: el SUV de Honda de de 3 filas más grande y potente

El modelo 2025 que llegó a los concesionarios Honda el 1 de marzo es el SUV más grande y potente en la historia de la marca. Y a sus tradicionales versiones Sport, EXL, Touring, Trail Sport y Elite, ahora se añade la Black Edition, que vemos en esta imagen, y que lleva el estilo del SUV mediano de tres filas a nuevas alturas con una apariencia más desafiante. Es la única versión con asientos de cuero negro perforado con detalles y costuras rojas en contraste en el volante. Y sus características son de ensueño. También la versión TrailSport esta diseñada para alejar a los aventureros de fin de semana de los caminos trillados. Y el Pilot Sport está excepcionalmente bien equipado con un precio inicial de $39,900. ¡Qué más se puede pedir!

FOTO: HONDANEWS

>5

SUPER EXCLUSIVO: SOLO 19 UNIDADES

Zagato AGTZ Twin Tail, es un coche 'transformer'

MARCOS BUREAU / AUTOPROYECTO.COM

El Zagato AGTZ Twin Tail no solo es un espectáculo visual, sino también un tributo al legendario Alpine A220 que participó en Le Mans. Construido sobre la plataforma del deportivo Alpine A110, este vehículo trasciende la mera estética y el alto precio. Y es más que exclusivo: solo se construirán 19 de estos modelos.

Siguiendo la estela de modelos emblemáticos como el Alfa Romeo TZ1 y el Iso Rivolta GTZ, el AGTZ presenta un diseño posterior elegante característico de Zagato. Sin embargo, lo distintivo aquí es que la parte posterior del auto puede ser desmontada, característica que, sin duda, da nombre al vehículo.

Si ya estás pensando cómo se verá este auto en tu cochera, es momento de revelar su precio, el cual parte de los 650,000 euros, un equivalente a poco más de $750,000. Además, para cuando estés leyendo esta nota, casi la mitad de la producción ha sido reservada.

La presentación mundial del Zagato AGTZ Twin Tail tendrá lugar en el Concorso d'Eleganza Villa d'Este que se celebrará el próximo mes de mayo.

El Twin Tail ofrece la versatilidad de una cola larga para una mejor aerodinámica o una versión de cola corta para que lo puedas usar en tu día a día.

El fabricante ha guardado silencio sobre la mecánica del Twin Tail, aunque es probable que conserve el motor de fábrica del Alpine A110, es decir, un bloque de cuatro cilindros turboalimentado de 1.8 litros con una potencia de 249 caballos. Este motor se acopla a una transmisión automática de doble embrague de siete velocidades y tracción posterior en el A110, lo que le permite alcanzar las 62 millas por hora (mph) en aproximadamente 4.5 segundos. Tampoco se ha mencionado cuánto peso adicional agrega el nuevo diseño.

Los afortunados 19 compradores de este exclusivo vehículo tendrán la libertad de elegir la combinación de colores que deseen, tanto para el exterior como para el interior. Zagato exhibe los primeros dos automóviles en azul y blanco, y un tercero con una llamativa librea Hommage en azul, blanco y rojo, es decir, los tonos del lábaro francés.

La versión de cola corta del Zagato AGTZ para el día a día.

FOTO: ZAGATO

TOYOTA OF WOODBRIDGE

TOYOTA

IT'S GAME ON!

Somos el dealer Toyota con el inventario más grande del área!

¡MÁS DE 200 AUTOS USADOS PARA ELEGIR!

MAL CRÉDITO
BANCARROTA

NO HAY PROBLEMA, TODOS SON BIENVENIDOS!

¡NO PAGOS POR 90 DIAS!

SOMOS EL DEALER #1 ESPECIALIZADOS EN TAX ID!

MAZDA MAZDA3 S GRAND TOURING
2010

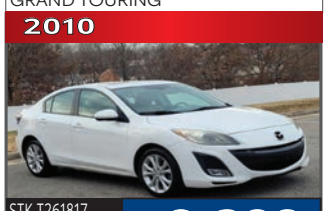

STK.T261817 **$9,300**

DODGE GRAND CARAVAN SXT
2016

STK.A314427 **$11,900**

TOYOTA COROLLA LE
2016

STK. T619009 **$13,780**

NISSAN PATHFINDER PLATINUM
2017

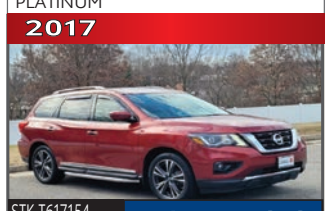

STK.T617154 **$14,400**

TOYOTA RAV4 XLE
2016

STK. A485953 **$18,400**

TOYOTA COROLLA SE.
2021

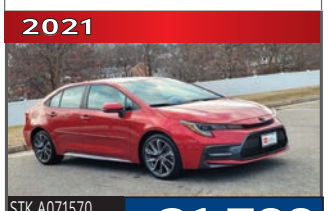

STK.A071570 **$21,700**

ACURA RDX
2019

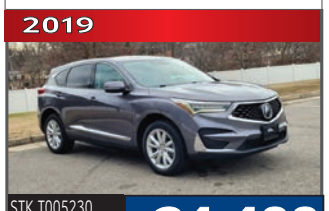

STK.T005230 **$24,400**

FORD F-150 SUPER CREW CAB
2017

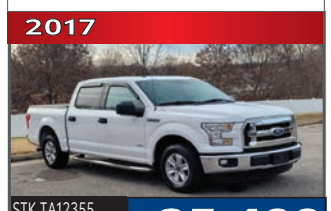

STK.TA12355 **$25,400**

GMC YUKON XL SLT
2018

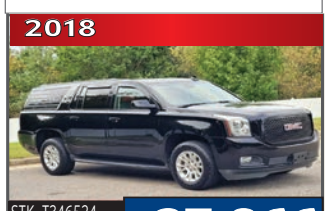

STK. T346524 **$27,966**

RAM 2500 TRADESMAN
2020

STK. T281226 **$29,700**

TOYOTA RAV4 LE
2023

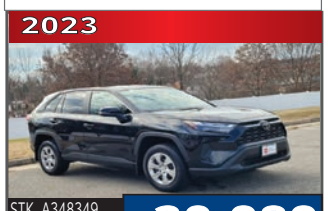

STK. A348349 **$30,080**

TOYOTA COROLLA CROSS XLE
2023

STK. T042320 **$31,500**

TOYOTA TACOMA SR5 V6
2020

STK.A322360 **$33,500**

TOYOTA HIGHLANDER XLE
2020

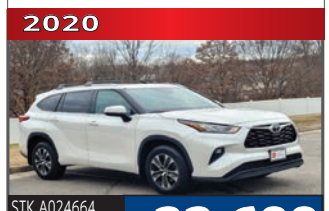

STK.A024664 **$33,600**

TOYOTA TUNDRA PLATINUM 5.7L V8
2019

STK.T815842 **$35,400**

... Y MUCHOS MAS PARA ELEGIR!

Excludes tax, tags, dealer installed options and dealer processing fee $899 (VA) $300 (MD). On approved credit. Vehicle shown is only an example. Offers cannot be combined. See dealer to complete details.

GERENTE DE FINANZAS

Carlos Jovel

GERENTE DE FINANZAS

Gabriel Vosseler

VENTAS

VENDEDOR #1

José Cuzco
(347) 563 6396

VENTAS

Jonathan Nativi
(540) 446 9927

VENTAS

Eddy Vergara
(240) 370 6366

VENTAS

Harrison Ramos
(703) 362 6949

VENTAS

Daniel Polio
(240) 762 9265

VENTAS

Richard Morataya

VENTAS

Marco Tigroso
(305) 333 6716

GERENTE GENERAL DE VENTAS

Enrique Marquez

ATENCION AL CLIENTE

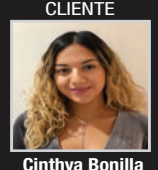

Cinthya Bonilla

(703) 596-8555

ToyotaWoodbridge.com
14227 Richmond Highway , Woodbridge, VA 22191

SU COMPAÑERO, SERGIO PÉREZ, LLEGA EN 2° LUGAR

Verstappen arranca con victoria en Baréin

Max Verstappen, segundo de izquierda a derecha, celebra su triunfo en el Gran Premio de Baréin, el primero de la temporada 2024 de la F-1, el sábado 2 de marzo en el circuito de Sakhir. FOTO: AFP

SAKHIR, BARÉIN / AFP

El vigente triple campeón mundial de Fórmula 1 Max Verstappen (Red Bull) arrancó su defensa del título con una victoria en el Gran Premio de Baréin, el sábado 2 de marzo en el circuito de Sakhir, con su compañero mexicano Sergio Pérez y el español Carlos Sainz (Ferrari) completando el podio.

"Increíble, ha sido mejor de lo esperado, el coche ha estado muy bien con todos los neumáticos y teníamos mucho ritmo. No podía haber salido nada mejor. Siempre es especial tener esta clase de días. Pero es una temporada larga", avisó 'Mad Max' Verstappen, de nuevo en lo alto del podio, como ya acabó en 2023.

Red Bull y su estrella confirmaron que son los inmensos favoritos para renovar sus títulos en la temporada 2024, la más densa en la historia de la Fórmula 1 con 24 carreras en el calendario.

Verstappen, de 26 años, logró la 55ª victoria de su carrera deportiva con 22 segundos de ventaja sobre Pérez, logrando además el punto a la vuelta rápida en una carrera en la que no hubo ningún abandono entre los 20 participantes.

Tras partir desde la primera posición en una carrera que se disputa al caer la noche, con un frescor poco habitual en Baréin -menos de 20 grados-, el neerlandés dio una clase de templanza al volante de su RB20.

Carlos Sainz, piloto de Ferrari, llegó en el tercer lugar en el GP de Barein y completó el podio. FOTO: AFP

Muy motivado, Sainz y su compañero en Ferrari, Charles Leclerc, cuarto tras sufrir problemas de equilibrio y con los frenos, fueron los primeros entre los 'mortales' tras la dupla de Red Bull.

"Me he sentido muy fuerte, la salida no ha sido ideal, pero desde ahí he podido gestionar los neumáticos e imprimir mi ritmo. Me he podido mantener con el Red Bull, pero no ha sido suficiente. Es un paso adelante, pero no es donde queremos estar", señaló el español, que el año que viene dejará su puesto en Ferrari a Lewis Hamilton.

El piloto de Mercedes, siete veces campeón mundial, fue séptimo, dos puestos por detrás de su compañero, el también británico George Russell.

Entre ambos se coló su compatriota de McLaren, Lando Norris, mientras que su compañero, el australiano Oscar Piastri, finalizó en la octava plaza.

El español Fernando Alonso y el canadiense Lance Stroll, la pareja de Aston Martin, completaron el Top-10.

"Ha sido una carrera difícil, la estrategia ya nos decía que éramos el quinto coche. Intentamos una estrategia diferente para esperar a algo que nos pudiera beneficiar, pero no ha ocurrido nada. Confirmamos que hay cuatro equipos delante nuestro", dijo el español, doble campeón mundial hace casi dos décadas (2005 y 2006).

Tras Baréin, la Fórmula 1 viaja a Yedá, donde la próxima semana se disputará el Gran Premio de Arabia Saudita. De nuevo la clasificación se disputará el viernes y la carrera el sábado.

HONDA
Ourisman Honda of Tysons Corner
OURISMAN DRIVE DIFFERENT

TU TRABAJO ES TU CRÉDITO!
TRABAJAMOS CON TODO TIPO DE CRÉDITO!
VARIAS OPCIONES
NO CREDITO
NO SOCIAL
DE FINANCIAMIENTO
CON TAX ID!
EXPERTOS EN FINANCIAMIENTO

2019 HONDA CIVIC SPORT

$18,757 STK.A545105

2017 HONDA ACCORD EX

STK.A089241 $19,306

2017 TOYOTA RAV4 XLE

$19,636 STK.A663326

2021 NISSAN ROGUE SL

STK.T688167 $24,999

2019 ACURA MDX 3.5L TECH PKG

$26,919 STK. A006674

2020 HONDA PILOT EX-L AWD

STK.A712202 $28,923

2021 HONDA PASSPORT TOURING AWD

$29,000 STK. T006324

2021 LEXUS RX 350

STK.A271638 $36,308

... y muchos más para elegir!
Excludes tax, tags, dealer installed options and dealer processing fee $899 (VA) $300 (MD).
On approved credit. Vehicle shown is only an example. Offers cannot be combined. See dealer to complete details.

OurismanHondaOfTysonsCorner.com
1580 Spring Hill Rd. - Vienna, VA 22180

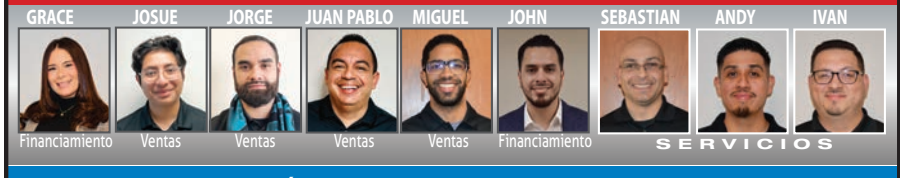

ENVÍA MENSAJE DE TEXTO A:
(571) 424-8881

Fitzgerald Used Cars Wheaton

www.fitzgeraldusedcarswheaton.com
10915 Georgia Ave, Wheaton, MD 20902
(301) 933-7400

¡RENUEVA TUAUTO Y BAJA TUS MENSUALIDADES!

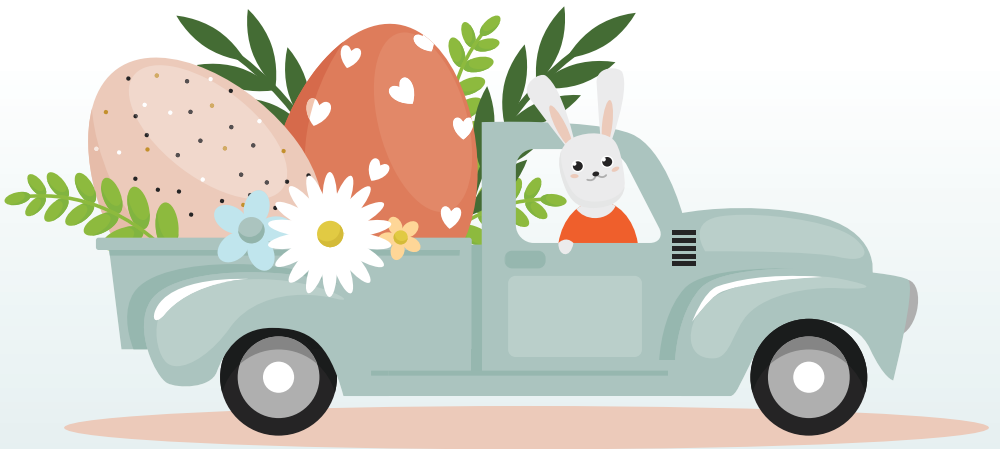

MÁS DE 60 AÑOS sirviendo A LA COMUNIDAD HISPANA con PROFESIONALISMO Y TRANSPARENCIA

Visita a nuestro: EQUIPO HISPANO

¡TRABAJAMOS CON TODO TIPO DE CRÉDITO!

2014 DODGE GRAND CARAVAN

SE
STK.KA37628 $11,990

2019 NISSAN SENTRA

STK.KN89372 $13,994

2018 MITSUBISHI OUTLANDER

STK.KA48244 $16,490

2017 HONDA CIVIC LX

STK.KK47707 $16,990

2020 NISSAN NV200

TOURING L
STK.KR90140 $16,999

2021 HYUNDAI VENUE

KN03444
STK.KA08409 $17,791

2020 TOYOTA COROLLA LE

STK.KF25863 $18,990

2018 HONDA HR-V LX AWD

STK.KA03138 $19,490

2017 ALFA ROMEO GIULIA

BASE
STK.KK51800 $20,491

2019 CHEVROLET TRAVERSE

PREMIER
STK.KA08409 $21,993

2023 MITSUBISHI ECLIPSE

CROSS
STK.KA04325 $23,997

2020 INFINITI Q50

LX AWD
STK.KS55499 $28,997

¡ACEPTAMOS TAX ID!

Recibimos tu auto como parte de pago. PREGUNTA POR UNA

EVALUACIÓN GRATIS

Carlos Cebollero
Manager

Nelson Concha
Manager

Brayan Rubi
Ventas

Jesus Ramos
Ventas

¡COMPRA CON CONFIANZA...
COMPRA DE FITZWAY!

Cesar Cuyun
Asesor de Servicio

SUV DE HONDA ES LA MÁS RESISTENTE Y CON CAPACIDAD TODOTERRENO

Pilot 2025 añade su Black Edition con cabina de lujo

TORRANCE, CALIFORNIA / ESPECIAL

El Honda Pilot 2025 actualizado, el SUV de 3 filas más grande y potente en la historia de Honda, comenzó a llegar el 1 de marzo a los concesionarios Honda con una nueva y emocionante Black Edition que presenta mejoras exclusivas de estilo exterior e interior que lo distinguen del resto de la familia Pilot.

Sus seis niveles de equipamiento de este modelo incluyen el Pilot TrailSport, que es ahora el SUV de Honda más resistente y con capacidad todoterreno de todos los tiempos. Trae neumáticos todoterreno estándar, placas protectoras de acero, mayor distancia al suelo, suspensión adaptada para todo terreno y mucho más.

El precio minorista MSRP del Pilot comienza con el Pilot Sport en $39,900 (sin incluir $1,395 por gastos de envío y destino).

"Agregar la Black Edition al Honda Pilot realmente garantiza que nuestro modelo continúe estableciendo el punto de referencia en la clase de SUV medianos de 3 filas", dijo Lance Woelfer, vicepresidente asistente de Honda National Auto Sales, American Honda Motor Co., Inc.

"Con una combinación de primer nivel de diseño robusto, capacidad todoterreno y ágil dinámica en carretera, Pilot está listo para la próxima gran aventura familiar", añadió.

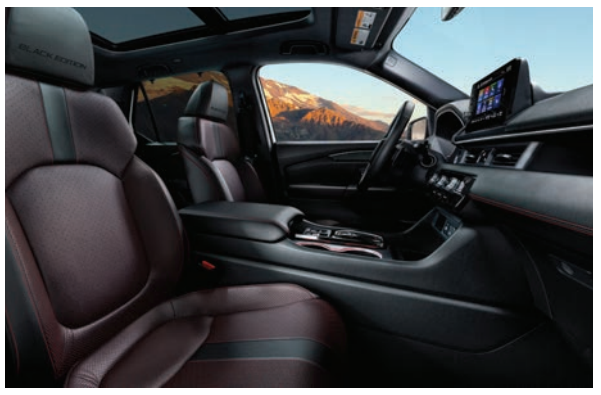

En el interior de la Honda Pilot 2025, la Black Edition es la única versión de ese modelo con asientos de cuero negro perforado con detalles y costuras rojas. FOTO: HONDANEWS

La robusta Honda Pilot 2025 agrega una Black Edition, con un estilo robusto y una combinación líder en su clase con capacidad todoterreno y agilidad dinámica en carretera. FOTO: HONDANEWS

Nueva Black Edition

Ubicada por encima de Trailsport y Elite en la línea Pilot, la nueva Black Edition lleva el estilo del SUV mediano de tres filas a nuevas alturas con una apariencia más desafiante, que incluye llantas de aleación de 20 pulgadas en Gloss Black, una barra de parrilla y un espejo lateral superior en Gloss Black.

En el interior, la Black Edition es la única versión Pilot con asientos de cuero negro perforado con detalles y costuras rojas en contraste en el volante, los asientos y los paneles de las puertas, e iluminación decorativa en rojo que ilumina el tablero, las puertas y la consola central. El logotipo Black Edition está grabado en los asientos delanteros y en las alfombrillas.

Pilot TrailSport

El TrailSport también incluye neumáticos todo terreno, que llevan sus capacidades robustas aún más lejos: mejoran sustancialmente la tracción en tierra, arena, barro, terreno rocoso y nieve, pero siguen siendo silenciosos y cómodos en la carretera. Las exclusivas ruedas de 18 pulgadas de TrailSport tienen una apariencia robusta y están cuidadosamente diseñadas para reducir la probabilidad de daños en el camino.

En la cabina se destaca con detalles resistentes que incluyen exclusivas costuras en contraste naranja en el volante, paneles de puertas y asientos, y el logotipo TrailSport bordado en los reposacabezas de los asientos delanteros. Compatibilidad con Apple CarPlay y Android Auto, carga inalámbrica compatible con Qi, cuatro puertos de carga USB-C y un techo corredizo panorámico deslizante son estándar.

Precios del Honda Pilot 2025

Incluyen cargo por destino:

Sport (2WD): $41,295
Sport (AWD): $43,395
EX-L (2WD): $44,595
EX-L (AWD): $46,695
Touring (2WD): $48,595
Touring (AWD): $50,695
TrailSport (AWD): $50,495
Elite (AWD): $54,175

SUS CONCEPTOS BRILLARÁN EN EL EASTER JEEP SAFARI

Los Jeep regresan a cita mundial de todoterrenos

AUBURN HILLS, MICHIGAN / ESPECIAL

La marca Jeep regresa a Moab, Utah, para el 58° Easter Jeep Safari, programado del 23 al 31 de marzo. Durante casi seis décadas, miles de fans de escalar rocas y entusiastas de los Jeep se han reunido para participar en una de las reuniones todoterreno más grandes del mundo, organizada por el club Red Rock 4-Wheelers de Moab.

Allí se revelará una colección completamente nueva de vehículos conceptos y con capacidad para misiones que, por supuesto, se conducirán fuera del camino durante el evento anual.

El logotipo del gran evento Easter Jeep Safari que se realizara en Moab, Utah. FOTO: JEEP

La marca y los equipos de diseño Jeep Performance Parts (JPP) de Mopar estarán presentando vehículos únicos en su tipo, diseñados específicamente, que demuestran por qué no hay nada como la legendaria capacidad 4x4 de Jeep.

Varios "trail markers" previos al evento brindarán anticipos sobre lo que nos espera para el Easter Jeep Safari de este año.

Construida sobre 80 años de herencia legendaria, Jeep es la auténtica marca de SUV que brinda capacidad, destreza y versatilidad a las personas que buscan viajes extraordinarios. La marca Jeep ofrece una invitación abierta a vivir la vida al máximo al ofrecer un amplio portafolio de vehículos que continúa brindando a los propietarios una sensación de seguridad para manejar cualquier viaje con confianza.

Los nuevos conceptos de Jeep en la versión anterior del Easter Jeep Safari que se inicia el 23 de marzo. FOTO: JEEP

La gama de vehículos Jeep se compone de Compass, JT, Grand Cherokee, Renegade y Wrangler. La capacidad todoterreno de la legendaria marca Jeep ahora está mejorando por una iniciativa de electrificación global, que está transformando 4xe en un nuevo 4x4 consolidando la visión de la marca de lograr la libertad con cero emisiones. Se ofrecerá un Jeep 4xe totalmente eléctrico en todos los segmentos para 2025.

CLASIFICADOS

www.washingtonhispanic.com

VENTA | SERVICIO | CLASIBIENES | EMPLEOS | VARIOS | OTROS SERVICIOS

PARA COLOCAR ANUNCIOS | FAX 202-667-8902 | TELEPHONE 240-450-1779 | 8630 Fenton St. Suite 518 Silver Spring MD 20910 | HORA DE CIERRE miércoles 5:00

ANUNCIOSPREFERENTES

La veracidad del contenido en los anuncios publicados son responsabilidad del anunciante. Errores en los anuncios deben ser notificados en 48 horas.

Washington, DC
RENTO
una habitación en casa de familia a persona sola
Entrada independiente, utilidades incluidas
Cerca de la parada de buses, Metro y Walmart de la Georgia Ave.
Llamar a Sra. Cruz:
(202) 213 5966

RENTA
SE RENTAN
dos cuartos
Cerca de la estación de metro de Silver Spring
Para mayor información llamar al
(202) 250 9461

WASHINGTON, DC
SE RENTA
espacio comercial en la Calle 1, Columbia Heights
Cerca al Metro
$2,500/mes
Para más información, llamar al
(301) 806 1080
(301) 806 1083

Oficinas Legales
KIRK RANKIN & ASOCIADOS

Accidentes
Inmigración
Bancarrota

Preocupados por su estatus inmigratorio?
Tiene orden de deportacion o caso criminal?
Todavia existen oportunidades para obtener la residencia

LLAMENOS HOY

WWW.KIRKRANKIN.COM | PARQUEO GRATIS | HABLAMOS ESPAÑOL

OFICINA VIRGINIA
6231 Leesburg Pike, Suite 106
Falls Church,VA 22044
703- 532-2700

OFICINA MARYLAND
11002 Veirs Mill Rd, Ste. 600,
Wheaton, MD 20902
301-933-4648

VELISA BOOKKEEPING SERVICES LLC

Servicios profesionales de contabilidad, taxes y payroll para negocios y personas.

Contacte a Isabel Vélez al
301-283-8733

COUNTER PERSON
NEEDED
FOR DRY CLEANER PICK UP STORE
Must have experience
Annapolis, MD
(703) 371 0120

SE VENDE CASA
3214 Otis St. Mount Ranier, MD 20712
A media cuadra del cruce de la avenida Rhode Island y Avenida Eastern
A media cuadra de DC NW
Casa de 3 niveles, 6 dormitorios, 2 baños completos, 2 cocinas completas, basement con salida independiente
Parqueo para un auto atrás
Comunicarse con José (703) 477 1808

LEGAL NOTICE

Pursuant to Article 16, Subtitle 2 of the Commercial Law Article of the Maryland Annotated Code, Equity LifeStyle Properties, Fernwood Mobile Home Park, exercises its right to establish and foreclose upon a landlord's lien on the following mobile homes, located within Fernwood Mobile Home Park, through public auction on March 22, 2024 beginning at 10:00, a.m. at the location of each mobile home in the order listed below starting at 9400 Eugenia Park Street, Capitol Heights MD 20743.

Questions should be directed to the community office at 1901 Fernwood Drive, Capitol Heights, MD 20743. Equity LifeStyle Properties reserves the right to cancel a sale at any time for any reason.

Terms of Sale: Money Order/Certified Funds Only. Must be community approved. Pick up terms and application at Community Office before auction date.

1.) 9400 Eugenia Park Street, Capitol Heights MD 20743, 1992, IMPE, TL, G VIN# IH923796AB

2.) 9527 Chestnut Park Street, Capitol Heights MD 20743, 2003, FLEE, TL, G, VIN#PAFL222AB50704CY13

EMPLEOS

MOLLY MAID
BUSCA
MAIDS/HOUSEKEEPERS
TIEMPO COMPLETO * LUNES A VIERNES
NO NOCHES, NO FINES DE SEMANA Y NO FERIADOS

- Excelente Pago y Propinas
- Entrenamiento pagado • Ambiente familiar

CARRO DE LA EMPRESA PROPORCIONADO

PAGO PROMEDIO DE $15 A $20 POR HORA

Ofrecemos todos los productos de limpieza , equipos y transporte desde y hacia las casas de clientes. ¡No necesita su coche! ¡Ven a visitarnos, te esperamos!

LLAMA PRIMERO PARA PROGRAMAR UNA CITA
(301) 841-9292
envíe JOBS al siguiente código QR
o al **301-450-5854**

12321 MIDDLEBROOK RD
STE# 290*GERMANTOWN, MD 20874

DRY CLEANERS
Necesita
PLANCHADOR DE PANTALONES
con experiencia
1141 Elden St.
Herndon, VA
(703) 870 7907
(703) 625 3312

BUSCAMOS
CHOFER
CON LICENCIA REGULAR,
PARA MANEJAR CAMION PEQUEÑO DE RECOJO DE BASURA EN
WASHINGTON, DC
(SE TRABAJA CON AYUDANTE)
TRABAJO ESTABLE
LLAMAR AL (703) 220 6303

Ayuda para
MOSTRADOR
SASTRE CON 3 AÑOS DE EXPERIENCIA
Chevy Chase, MD
Aplicar en persona:
Westwood Cleaners
8517 Atlas Dr.
Gaithersburg, MD
(301) 208 1813

Buscamos
Secretaria
para trabajar en oficina de Virginia!

Requisitos:
•Proactivo •Conocimiento de Microsoft Office

Puede llamarnos al
301-294-1166

RECEPCIONISTA Y ASISTENTE BILINGÜE
Para oficina dental
Se prefiere con experiencia, pero no es necesario
ANNANDALE, VA
Esquina de Backlick y Braddock Rd.
(703) 347 2006
Contactar a Vivian

PLANCHADOR DE CAMISAS
3-4 días a la semana
TIEMPO COMPLETO
martes y miércoles libres
Con experiencia
APLICAR EN PERSONA
5511 Connecticut Ave. NW
Washington, DC
(703) 395 8949
Llamar en inglés

Dry Cleaner necesita
PLANCHADOR de camisas
con experiencia
Embolsador y etiquetador
lunes-viernes
Bowie, MD
Llamar en inglés
(443) 610 1483

NISSAN

CONSULTORES DE VENTAS Y ATENCIÓN AL CLIENTE BILINGÜES
Dealer NISSAN en constante crecimiento, localizado en el corazón de la comunidad hispana, necesita ayuda para atender a la comunidad hispana del área.
¿Eres extrovertido, entusiasta y ambicioso?
¡No esperes más para unirte a nuestro exitoso equipo Nissan!

¡¡¡TENEMOS EL MEJOR PLAN DE PAGO DEL ÁREA!!!

OFRECEMOS:

- Ingreso $65,000 - $150,000 al año
- Bono de demostración
- Bono de volumen
- Bono de lealtad
- Bono annual
- Incentivos de la fábrica
- Excelente ambiente de trabajo
- Equilibrio Trabajo - Vida
- Asignación de vehículo
- Beneficios familiares completos (Seguro Médico, Dental, Visión y de Vida)
- Vacaciones y Tiempo de Enfermedad pagadas
- Oportunidad de ingresos y crecimiento ilimitado
- Entrenamiento y soporte pagado
- No políticas corporativas - Somos un grupo de concesionarios de propiedad familiar
- Descuentos para empleados en productos y servicios
- Apoyo por nuestro equipo especializado

... y mucho más!

Reconocidos como Distribuidor del Año por 4 años consecutivos!

Comunicate para obtener más información:
(571) 423-0568 Preguntar por Ed

Compañía en Silver Spring/Georgia Ave. tiene
posiciones disponibles

MUJERES
PARA LIMPIAR CASAS RESIDENCIALES

HOMBRES
PARA LIMPIEZA DE YARDAS, VENTANAS Y CARPETAS

Requisitos:
Social Security o Tax ID, referencias, experiencia, transporte propio, responsables

Buen salario y trabajo permanente

Llamar/enviar texto lunes a viernes
(240) 353 6751

BEST SANDWICH PLACE
ESTAMOS CONTRATANDO
Trabajadores para Deli
Deben hablar inglés
lunes-viernes
tiempo completo/medio tiempo
(703) 946 1055
llamar en inglés
919 18th St. Suite 150 NW
Washington, DC

TRABAJADOR PARA DELI Y CAJERO/A
Medio tiempo y tiempo completo
400 Virginia Ave. SW
Near L'Enfant Plaza
202 863 7590
301 300 3279

PROFESTORES Y ASISTENTES

SE NECESITAN profesoras graduadas en educación inicial (infantes hasta 5 años)

Se requiere inglés básico también se acepta título en psicología en su país o en Estados Unidos y CDA

Buen salario con vacaciones pagadas

Para escuela infantil

Por favor llamar al:

(703) 405 4598

Dejar mensaje

Compañía en Silver Spring/Georgia Ave. tiene posiciones disponibles

MUJERES PARA LIMPIAR CASAS RESIDENCIALES

HOMBRES PARA LIMPIEZA DE YARDAS, VENTANAS Y CARPETAS

Requisitos: Social Security o Tax ID, referencias, experiencia, transporte propio, responsables

Buen salario y trabajo permanente

Llamar/enviar texto lunes a viernes

(240) 353 6751

DRY CLEANERS NECESITA

PLANCHADOR DE CHAQUETAS

Debe tener experiencia

2 días a la semana

Annapolis, MD.

(410) 733 4478

COUNTER PERSON

NEEDED

FOR DRY CLEANER PICK UP STORE

Must have experience

Annapolis, MD

(703) 371 0120

NOW HIRING

For quick service bakery grill

Near Dupont Metro Station

Must be available on SATURDAY & SUNDAY

POSITIONS: GRILL COOKS, FOOD PREP & CUSTOMER SERVICE Associates

Contact Helen

(202) 549 9404

SANDWICH GRILL NECESITA

SANDWICH MAKER

Mon-Fri: 7:30am- 3:30pm

$15/Hour

6720 -A Rockledge Dr. Bethesda, MD 20817

Llamar al

(240) 474 2576

SE NECESITA

CHOFER REPARTIDOR

para productos latinos

Para trabajar en las áreas de Maryland, Virginia y Washington, DC

Licencia válida (no se requiere CDL)

Para camión de hasta 20 toneladas

Trabajo de lunes-viernes y ocasionalmente sábados

Pago quincenal - Preferible con experiencia

INFORMACIÓN CON LILY O MARIO

(301) 931 2225 / (301) 931 3245

NECESITO AYUDANTE PARA CUIDAR NIÑOS

De preferencia mujer

Preferible con transporte propio

Llamar solo personas interesadas para una entrevista personal

(703) 966 9347

SPRINGFIELD, VA

DRY CLEANER

está contratando personal para

- **PLANCHADORES** PARA CAMISAS Y
- **DRY CLEAN**
- **EMBOLSADOR** Y
- **CHOFER**

Tiempo completo

Tener experiencia

5 días a la semana

5091 Nicholson Lane

Rockville, MD

(301) 468 7303

BEST SANDWICH PLACE

Está contratando

BARISTA & DELI WORKER

full-time

Must speak English

Monday - Friday

7 a.m. - 4 p.m.

(571) 236 4780

1300 I St. NW Washington, DC 20005

CARRYOUT & DELI

Necesita

AYUDANTE KITCHEN & SANDWICH MAKER

Lunes a Viernes

Bowie, Maryland

240-893-7947

MASAJES ARÓMATICOS

Ven a disfrutar de un excelente

MASAJE

con chicas muy amables

Abierto lunes-domingo

(240) 741 6310

MASAJES

JASMIN

El Mejor Servicio del Área

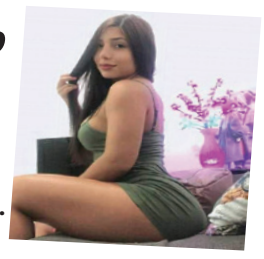

Atendemos de 11:00 a.m.-10:00 p.m.

Para una cita contáctenos

(703) 679 2257

Ruta 7/ Falls Church

MASAJES VICKY

Atendemos todos los días

Chicas de Honduras

Complacemos tus fantasias

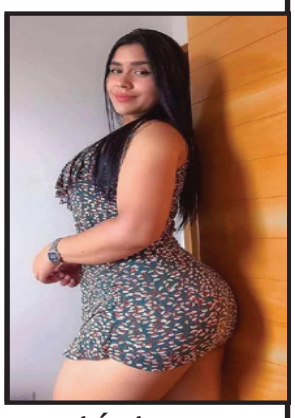

Para una cita, contáctanos

(703) 869 0775

Falls Church/Bailey's Crossroads, VA

CONSEJERA MILAGROS

LA REINA DEL AMOR

SOLUCIONES EN 12 HS

¿Problemas de amor? Yo regreso a la pareja por más dificil que sea. Domínalo, no hay imposibles para mi magia roja. Llama hoy.

SUFRES DE: DEPRESIÓN, ANGUSTIA, VICIOS, IMPOTENCIA SEXUAL, ENVIDIA O HECHIZOS EN TU CONTRA. ¡ROMPE LA MALDICIÓN HOY!

Prueba mis dones, te regalo la primera consulta. Paga al ver resultados, 20 años cambiando vidas.

Atención telefónica 24/7

771-772-3072

¡Resultados garantizados!

- Amarres de amor
- Endulzamiento
- Limpia energética
- Consejería espiritual
- Levanta negocios

NO MAS COVID-19!

Mary's Center

De todos depende acabar con el virus. Juntos, podemos combatirlo.

Vacúnate!

www.maryscenter.org

MONTGOMERY PARKS

DESCUBRA SU LUGAR FELIZ

MontgomeryParks.org @MontgomeryParks

MONTGOMERY PARKS M-NCPPC