Washington Hispanic
Washington
Maryland
Virginia

Viernes 21 de abril del 2023 www.washingtonhispanic.com Volumen 15 número 828

Becas Amazon: entrega sorpresa

Estudiantes de PG reciben $40,000 cada uno y ellos ni sus padres sabían el monto.

ZULMA DIAZ / WASHINGTON HISPANIC

Nadie los había preparado para esto y los siete estudiantes reunidos junto a sus padres el martes 18 para una supuesta "clase magistral" sobre ciencia, tecnología, ingeniería y matemáticas (STEM) en la escuela secundaria Eleanor Roosevelt de Prince George's, Maryland, recibieron la sorpresa de sus vidas.

Ellos provienen de cuatro escuelas diferentes del condado y en un salón de clases de la Roosevelt escucharon breves discursos. Al salir, vieron que había cámaras y micrófonos frente a ellos, pero nada sospecharon. De pronto, el director global de filantropía educativa de Amazon, Victor Reinoso, ordenó a unos repartidores que se dirigieran a un camión en el estacionamiento cercano, tomaran una caja y los entreguen a los estudiantes.

Reinoso invitó a los siete jóvenes a abrir los envases y ¡sorpresa!, en el interior encontraron tarjetas donde les informaban que acababan de ganar las nuevas becas universitarias de Amazon. Padres y familiares gritaron de entusiasmo cuando los estudiantes los mostraron.

Las becas, denominadas Amazon Future Engineer, tienen un valor de $ 40,000 que pueden utilizarse durante los próximos cuatro años para estimular a los estudiantes a obtener títulos en informática e ingeniería.

"Ni siquiera estaba seguro de qué era. Mi director me dijo que debería venir", declaró la alumna Nhandi Nyawela, de Upper Marlboro. Ella cursa el último año en la escuela Chesapeake Math and IT Academy.

|| Pág. 5A

Los siete estudiantes becados posan con Victor Reinoso, director global de filantropía educativa de Amazon, y algunos padres después de recibir la gran sorpresa de recibir $40,000 cada uno al hebr ganado las prestigiosas becas Amazon Future Engineer, el martes.
FOTO: CORTESÍA

Se deslizó entre las rejas de la mansión presidencial

Niño se introduce a la Casa Blanca

WASHINGTON HISPANIC / AP

Un niñito curioso se convirtió el martes en uno de los intrusos más pequeños de la Casa Blanca, tras haberse introducido por la reja del lado norte de la mansión presidencial.

Agentes de la división uniformada del Servicio Secreto atravesaron el Jardín Norte para buscar al pequeño y entregarlo después a sus angustiados padres en la Avenida Pensilvania. Las autoridades brevemente restringieron el acceso a la zona mientras los agentes realizaban el reencuentro.

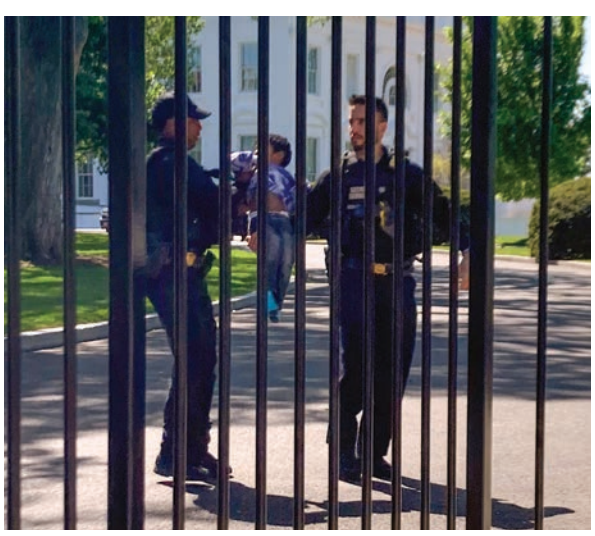

Oficiales del Servicio Secreto de EEUU cargan a un niñito que se arrastró entre los barrotes de la cerca de la Casa Blanca, en Washington, el martes 18 de abril, batiendo todo un récord.
FOTO: NANCY BENAC

El portavoz del Servicio Secreto, Anthony Guglielmi, dijo a la prensa que los oficiales "se encontraron con un niño visitante curioso a lo largo de la cerca norte de la Casa Blanca que ingresó brevemente a los terrenos de la Casa Blanca".

"Los sistemas de seguridad de la Casa Blanca activaron instantáneamente a los oficiales del Servicio Secreto y el niño y fueron reunificados con los padres rápidamente", dijo en un comunicado.

El pequeño intruso estableció un récord, como el niño de menor edad en traspasar las rejas de la residencia presidencial.

|| Pág. 4A

Empiezan obras para el más grande proyecto de techos solares en viviendas de Maryland. || Pág. 2A

Niños menores de 12 años viajarán gratis en autobuses de transporte Fairfax Connector. || Pág. 3A

Autorizan otra vacuna de refuerzo para los mayores de 65 años a nivel nacional. || Pág. 9A

Juez pide a expresidente peruano Toledo entregarse de inmediato a los alguaciles de California. || Pág. 14A

Obras empiezan en complejo de viviendas asequibles en Silver Spring

En marcha el más grande proyecto solar en Maryland

VICTOR CAYCHO /
WASHINGTON HISPANIC

En una histórica ceremonia, el gobernador de Maryland, Wes Moore, puso en marcha el miércoles el más grande proyecto solar a ejecutarse en un complejo de viviendas multifamiliar en el condado de Montgomery.

El esfuerzo de $11,4 millones generará un ahorro de energía de 2,5 millones de kilovatios y una compensación de 2,000 toneladas métricas de gases de efecto invernadero al año.

"Cuando invertimos en soluciones climáticas, invertimos en la prosperidad de los habitantes de Maryland en todo el espectro económico", explicó el gobernador Moore en el discurso inaugural. "Proyectos como este solidificarán nuestro futuro de energía limpia en Maryland y juntos tomaremos las medidas necesarias para proteger nuestro medio ambiente para las generaciones venideras".

El Green Bank del condado de Montgomery está financiando el proyecto solar de 2,18 megavatios en Seneca Village Apartments, localizado en el 750 de Clopper Road, en el área de Gaithersburg, donde residen muchas familias hispanas.

El proyecto traerá energía renovable asequible a propiedades multifamiliares asequibles, utilizando paneles solares de tamaño considerable en los techos para ayudar al condado en su objetivo de reducir significativamente la cantidad de gases de efecto invernadero producidos.

El gobernador de Maryland (al centro), junto al ejecutivo del condado de Montgomery, Marc Elrich, y otras autoridades, inauguran el mas grande proyecto de techos solares en el complejo habitacional Seneca Village Apartments, en Silver Spring, Maryland, el miércoles 19. FOTO: CORTESÍA

Operarios instalan los techos solares en el complejo de viviendas de Seneca Village Apartments. FOTO: CORTESÍA

La Administración de Energía de Maryland trabaja en estrecha colaboración con el Green Bank de Montgomery para combinar recursos a fin de generar el capital necesario para movilizar proyectos en todo el estado que promuevan las reducciones en el uso de energía, mejoren la resiliencia y reduzcan las emisiones de gases de efecto invernadero.

Además, ha proporcionado cientos de miles de dólares dirigidos a proyectos, incorporados con Green Bank Financing. Los ejemplos incluyen un esfuerzo de planificación de resiliencia que involucra sitios en todo el condado de Montgomery, una asociación entre Green Bank y Groundswell, Inc. y un proyecto de eficiencia energética llamado Takoma Outlook, que es una comunidad multifamiliar ubicada en Takoma Park, Maryland.

Moore hizo una primera parada del plan 'Gira de Más Oportunidades' en Seneca Village, el cual se alinea con importantes inversiones anunciadas por el gobernador y relacionadas con el medio ambiente de Maryland, incluidos $422 millones para programas que apoyan la conservación de tierras, operaciones y proyectos de capital en parques estatales, y $129 millones en fondos generales para financiar otros proyectos similares.

CASTLE
A HOME SURPLUS COMPANY
THE CABINET & DOOR SUPERSTORE

ANNA WHITE 8'X10' COCINA - $2,500
AGARRAR Y LLEVAR
DC METRO AREA
3450 Bladensburg Road
Brentwood, MD 20722
301-381-3658
BALTIMORE METRO AREA
1006 Wilso Dr,
Baltimore, MD 21223
410-936-7084
www.castlewholesalers.com/washingtonhispanic

Conrad Gaarder Escudero

ABOGADO, 30 años de experiencia
ACCIDENTES CON LESIONES PERSONALES, BANCARROTA, CASOS CRIMINALES, CASOS DE TRANSITO (RECKLESS, LICENCIA SUSPENDIDA, DWI), DIVORCIO DE MUTUO ACUERDO
6402 Arlington Blvd. Suite 371
Falls Church, VA (7 CORNERS)
(703) 522-4122 (703)587-6188
PRIMERA CONSULTA GRATIS
ATENDEMOS EN ESPAÑOL

Escuche por
Radio La Grande

Los clásicos
de los años 60 y 70
Más de 3,400 canciones.
radiolagrande.net
EN CAROLINA DEL NORTE
WRTG 1000 AM – Raleigh
WSRP 910 AM – Jacksonville
WLNR 1230 SM – Kinston
WGSB 1060 AM – Durham
WREV 1220 AM – Greensboro
WLLY 1350 AM – Wilson
WLLN 1370 AM – Lillington
WLLQ 1530 AM – Chapel Hill
Camilo Sesto, Raphael, Sandro, Rabito, Sabu, Nelson Ned, Marisol, Shophy, Lizzett, Yolandita Monge, Claudia, Alberto Vasquez, Enrique Guzman...

VALDEMAR SOUTH AMERICA TRAVEL 2022
valdemartravel.com
LATAM AIRLINES
Recuerde que viajes se escribe con "V" de Valdemar
BUENOS AIRES $879
MONTEVIDEO $843
SANTIAGO $619
ASUNCION $795
Honduras 390
Managua 395
San Jose 420
Caracas 879
Panama 380
Madrid 520
Guadalajara 395
Veracruz 329
Leon 395
Los Angeles 197
Miami 138
Monterrey 395
*Tarifas sujetas a cambio sin previo aviso. No incluyen inpuestos.
Llevamos cartas y encomiendas a Perú. Salidas el 15 y 30 de cada mes
ENVIAMOS DINERO A BOLIVIA, PERÚ MEXICO, ECUADOR, COLOMBIA, REPUBLICA DOMINICANA, ETC.
1010 Vermont Ave. NW Suite 100/ Wash., DC.202-638-7385
1782 Columbia Rd.,NW., Wash. DC. 202-387-9003
7676 New Hampshire Ave. Langley Park MD. 301-439-6460
474 N. Frederick Ave. , Gait. MD 301-977-2123
239 S. Broadway, Baltimore, MD 410-327-1305
6001 Leesburg Pike. Falls Church, VA 703-931-1295
2122 Forest Dr. Annapolis, MD / Tel. 301-261-8150
10 Hillcrest Dr. Frederick MD 21703 301-663-1011
1083 Ave. Larco- 202, Miraflores, Lima Perú 447.2559
3013-c Mountain Rd, Pasadena, MD 410-360-1295
LIMA $460
LA PAZ $598
BOGOTA $372
SAN SALVADOR $368
GUATEMALA $372
MEXICO $278
SI PIENSA VIAJAR LLAME A VALDEMAR (202) 638-7385

En declaraciones dirigidas al arzobispado de Baltimore

Fiscal urge identificar a diez curas acusados de pedofilia

ZULMA DIAZ/
WASHINGTON HISPANIC

El fiscal general de Maryland, Anthony Brown, respondió enérgicamente a un informe de 463 páginas del gran jurado sobre denuncias de abuso sexual dentro de la arquidiócesis de Baltimore, en un comunicado dirigido a funcionarios de la iglesia católica de la región.

"Los funcionarios de la iglesia deben publicar los 10 nombres que el tribunal eliminó", dijo Brown. "Esas personas están vivas y están acusadas en el informe de cometer abuso sexual infantil".

La arquidiócesis había dicho que en la actualidad ninguna de las 10 personas se encuentra desempeñando el ministerio en la arquidiócesis.

"La arquidiócesis puede, en cualquier momento, publicar esos 10 nombres en su sitio web como personas que han sido acusadas de manera creíble de abuso sexual infantil, pero no lo ha hecho, a pesar de tener el informe completo desde noviembre, así como información sobre esos 10 individuos durante muchos años", indica el documento de Brown.

El arzobispo de Baltimore, William Lori, ha señalado que la arquidiócesis a su cargo está cooperando plenamente con la investigación en curso del fiscal general de Maryland. Las investigaciones determinaron más de 600 abusos sexuales contra niños en la arquidiócesis durante ocho décadas.el próximo verano, para contener la violencia juvenil. FOTO: DAVID MCFADDEN / AP

El informe publicado el 5 de abril detalla las denuncias de abuso sexual dentro de la arquidiócesis de Baltimore y el aparente encubrimiento de ese abuso por parte del liderazgo de la Iglesia Católica.

También identifica a casi 160 sacerdotes anteriores y actuales, así como a otros miembros de la iglesia que están acusados de abusar sexualmente de más de 600 niños durante ocho décadas.

La lista de clérigos acusados de abuso sexual está publicada en el sitio web de la Arquidiócesis: Lista de sacerdotes y hermanos acusados de abuso sexual infantil - Arquidiócesis de Baltimore.

"Este informe ilustra el fracaso sistémico de la arquidiócesis para proteger a los más vulnerables: los niños, a los que se le encomendó mantener a salvo", dijo Brown en el comunicado. "Una y otra vez, la arquidiócesis optó por salvaguardar la institución y evitar el escándalo en lugar de proteger a los niños bajo su cuidado".

EN BUSES DE FAIRFAX CONNECTOR

Menores de 12 años pueden viajar gratis desde el 1 de mayo

REDACCIÓN /
WASHINGTON HISPANIC

A partir del 1 de mayo, los niños menores de 12 años pueden viajar gratis cuando van con un adulto que sí paga.

Junto con el programa de autobús gratuito para estudiantes, la nueva política permite que casi todos los niños y adolescentes del condado de Fairfax, Virginia, viajen en los autobuses Fairfax Connector sin costo alguno, dijo el condado en una declaración.

La Junta de Supervisores del condado de Fairfax aprobó el cambio el martes.

Se alienta a los estudiantes de secundaria y preparatoria a obtener un pase de autobús gratuito en la oficina principal de su escuela respectiva.

Uno de los buses del servicio de transporte Fairfax Connector. de Virginia, anunció una buena noticia que beneficia a los niños menores de 12 años. FOTO: CORTESÍA

"Esta inversión en nuestra juventud ahora ayudará a construir una nueva generación de pasajeros de tránsito", dijo el condado a través de un portavoz.

La política anterior cobraba tarifas para todos los niños mayores de cinco años.

Ante miembros de sindicato de ingenieros en Accokeek

Biden critica en MD 'locuras' de legisladores republicanos

Versiones originales de las vacunas de Pfizer y Moderna están obsoletas y ya no serán usadas, dice la FDA.

El presidente Joe Biden saluda a la gente después de hablar sobre su agenda económica en las instalaciones de capacitación del Local 77 del Sindicato Internacional de Ingenieros Operativos en Accokeek, Maryland, el miércoles 19 de abril de 2023. FOTO: PATRICK SEMANSKY/AP

WASHINGTON HISPANIC / AP

El presidente Joe Biden criticó el miércoles los planes emergentes de compensación de los republicanos para aumentar el límite de deuda de la nación solo a cambio de recortes de gastos y otras concesiones políticas, y declaró que los legisladores republicanos amenazan con un incumplimiento histórico de las obligaciones de la nación, "a menos que estén de acuerdo con todas estas ideas de locura que tienen".

Sus comentarios las hizo en un discurso en el salón del sindicato, en la ciudad de Accokeek, Maryland, luego de que el presidente de la Cámara de Representantes, Kevin McCarthy, lanzó un amplio plan de restricción de gastos para ofrecer a la Casa Blanca junto con el aumento del límite de deuda en $1.5 billones.

Sin embargo, está lejos de decidirse si McCarthy tiene 218 votos republicanos, una mayoría en la Cámara, a favor de su propuesta, que no tiene posibilidades de convertirse en ley en el Senado y está destinada a impulsar las negociaciones con la administración.

Navegando hacia la crisis, si el Congreso y Biden no pueden ponerse de acuerdo para aumentar el límite de la deuda en las próximas semanas, el gobierno correría el riesgo de no poder pagar sus facturas y enfrentar un incumplimiento de pago que devasta la economía.

Las presentaciones de pantalla dividida de esta semana, que comenzaron con McCarthy pronunciando un discurso en Wall Street, mostraron vívidamente cómo Biden y el presidente de la Cámara de Representantes están hablando con dos Américas muy diferentes.

De pie en un garaje y taller de acero, Biden notó deliberadamente el contraste y les dijo a los miembros del Sindicato Internacional de Ingenieros Operativos, Local 77 que mientras "estoy aquí en el salón del sindicato con ustedes, el presidente McCarthy acaba de terminar de hablar con Wall Street hace dos días."

Biden enfatizó que limitar estrictamente los programas de gasto del gobierno podría perjudicar a una clase media que ya está luchando para pagar las necesidades básicas. Y exigir concesiones a cambio de pagar las deudas de la nación es "peor que totalmente irresponsable", dijo Biden, declarando que "Estados Unidos no es una nación holgazana".

"Amigos, esa es la agenda económica de MAGA: recortes de gastos para la gente de clase media y trabajadora... con recortes de impuestos para los que están en la parte superior de la lista", dijo Biden, refiriéndose al eslogan de la campaña del expresidente Donald Trump, Make America Great Again. "No se trata de disciplina fiscal. Se trata de reducir los beneficios para la gente... a ellos no parece importarles mucho".

CASTLE
A HOME SURPLUS COMPANY
THE CABINET & DOOR SUPERSTORE

¡Visite el DMV-S **MÁS GRANDE** supertienda de gabinetes!

ANNA WHITE — 8'x10' COCINA – $2,500

ANNA GRAY — 8'x10' COCINA – $2,533

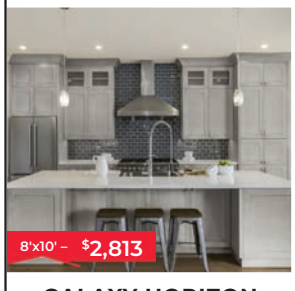
8'x10' – $2,813
GALAXY HORIZON

8'x10' – $3,013
RILEY

8'x10' – $1,371
GLENWOOD

No vuelvas a esperar por tus armarios.

VÉALO, CÓMPRELO Y LLÉVELO A CASA HOY MISMO.

¡Todas las líneas de gabinetes de cocina que se enumeran a continuación están ENSAMBLADAS y listas para llevarse a casa hoy!

Kitchen Kompact Chadwood · **Kitchen Kompact** DWhite
Legacy Plymouth Espresso Maple · **Legacy** Camden Cabernet · **Fabuwood** Metro Mist
Fabuwood Metro Frost · **Sunnywood** Sanibel · **Fabuwood** Hallmark Frost
Fabuwood Galaxy Horizon · **Sunnywood** Grand Haven · **Sunnywood** Shaker Hill
Sunnywood Grayson · **Sunnywood** Riley · **Wolf** Dartmouth Slab White

AGARRAR Y LLEVAR

Visítanos y sal con tus gabinetes de cocina en mano, ya ensamblados y listos para que los instales hoy.

DC METRO AREA
3450 Bladensburg Road
Brentwood, MD 20722
301-381-3658

BALTIMORE METRO AREA
1006 Wilso Drive
Baltimore, MD 21223
410-936-7084

www.castlewholesalers.com/washingtonhispanic

ES EL INTRUSO DE MENOR EDAD EN HACERLO

Niñito se introduce a través de la cerca de la Casa Blanca

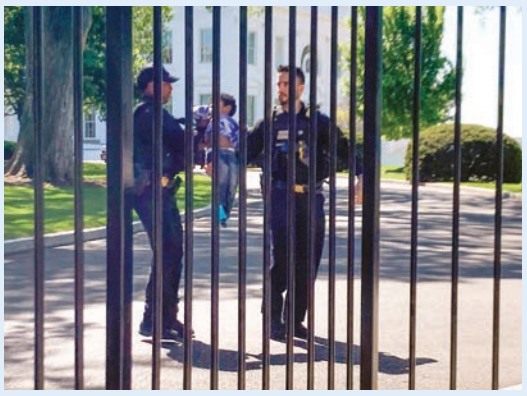

Oficiales del Servicio Secreto de EEUU cargan a un niñito que se arrastró entre los barrotes de la cerca de la Casa Blanca, en Washington, el martes 18 de abril, batiendo todo un récord. FOTO: NANCY BENAC

WASHINGTON HISPANIC / AP

Un niñito curioso se convirtió el martes en uno de los intrusos más pequeños de la Casa Blanca, tras haberse introducido por la reja del lado norte de la mansión presidencial.

Agentes de la división uniformada del Servicio Secreto atravesaron el Jardín Norte para buscar al pequeño y entregarlo después a sus padres en la Avenida Pennsylvania. Las autoridades brevemente restringieron el acceso a la zona mientras los agentes realizaban el reencuentro, e interrogaron por unos minutos a los padres antes de dejarlos libres.

El portavoz del Servicio Secreto, Anthony Guglielmi, dijo a la prensa que los oficiales "se encontraron con un niño visitante curioso a lo largo de la cerca norte de la Casa Blanca que ingresó brevemente a los terrenos de la Casa Blanca".

"Los sistemas de seguridad de la Casa Blanca activaron instantáneamente a los oficiales del Servicio Secreto y el niño y fueron reunificados con los padres rápidamente", dijo en un comunicado.

Esta parece ser la primera intrusión exitosa al complejo presidencial desde que las autoridades duplicaron la altura de la cerca a unos 4 metros (13 pies), debido a brechas de seguridad registradas en años recientes. Si bien la nueva valla es más alta, también son más amplios los espacios entre las barras: unos 12,7 centímetros (5,5 pulgadas).

A veces niños más grandes se han quedado atascados entre las barras de la cerca, frente a la cual con frecuencia ocurren protestas. Ha habido casos en que manifestantes también se encadenan a la reja como parte de su protesta, aunque son en menor número.

Estudiantes de PG reciben $40,000 cada uno... y ni sus padres lo sabían

Becas Amazon: total sorpresa

ZULMA DIAZ / AP

Nadie los había preparado para esto y los siete estudiantes reunidos junto a sus padres el martes 18 para una supuesta "clase magistral" sobre ciencia, tecnología, ingeniería y matemáticas (STEM) en la escuela secundaria Eleanor Roosevelt de Prince George's, Maryland, recibieron la sorpresa de sus vidas.

Ellos provienen de cuatro escuelas diferentes del condado y en un salón de clases de la Roosevelt escucharon breves discursos. Al salir, vieron que había cámaras y micrófonos frente a ellos, pero nada sospecharon. De pronto, el director global de filantropía educativa de Amazon, Victor Reinoso, ordenó a unos repartidores que se dirigieran a un camión en el estacionamiento cercano, tomaran una caja y los entreguen a los estudiantes.

Estudiantes posan con Victor Reinoso, de Amazon, y algunos padres después de enterarse que habían ganado las prestigiosas becas Amazon Future Engineer, el martes.

FOTO: CORTESÍA

Reinoso invitó a los siete jóvenes a abrir los envases y ¡sorpresa!, en el interior encontraron tarjetas donde les informaban que acababan de ganar las nuevas becas universitarias de Amazon. Padres y familiares gritaron de entusiasmo cuando los estudiantes los mostraron.

Las becas, denominadas Amazon Future Engineer, tienen un valor de $ 40,000 que pueden utilizarse durante los próximos cuatro años para estimular a los estudiantes a obtener títulos en informática e ingeniería.

"Ni siquiera estaba seguro de qué era. Mi director me dijo que debería venir", declaró la alumna Nhandi Nyawela, de Upper Marlboro. Ella cursa el último año en la escuela Chesapeake Math and IT Academy y planeaba viajar ese martes a Nueva York, pero finalmente descartó sus planes.

"Estaba tan desconcertada", admitió. "Me sorprendió mucho que Amazon se fijara en mí y le gustara mucho mi aplicación", dijo en declaraciones a la prensa.

"Todavía pensaba que era una conferencia", dijo mientras caminaba Kalkidan Michael, estudiante de último año en la Academia de Ciencias de la Salud en Prince George's CC. "El director nos hizo una mentira piadosa", se rio su mamá, Nina. "No sabíamos sobre (la beca) hasta que llegamos aquí. Hasta este momento, cuando abrí la caja", dijo.

"La ciencia y la tecnología pueden cambiar el mundo", dijo Reinoso. "También sabemos que la pasión y el potencial se extienden por todo el condado, por todo el país, por todo el mundo. Pero el acceso a las oportunidades no lo es".

A los estudiantes también se les ofrecerán pasantías pagadas en Amazon después de su primer año de universidad, aunque eso no es obligatorio.

■ EN CONDADO DE MONTGOMERY

Entregan 194 becas de $10,000 a estudiantes

REDACCIÓN / WH

Los 194 estudiantes del condado de Montgomery que recibieron las prestigiosas becas Beca 2023 Ruth y Norman Rales-Patricia Baier O'Neill fueron honrados por la comunidad local el miércoles 19 en una ceremonia convocada en el Music Center de Strathmore.

Dichas becas se otorgan a estudiantes del último año de secundaria tras lograr el más alto rendimiento en las 25 escuelas secundarias del condado de Montgomery. Cada uno de los beneficiarios recibió $10,000.

El pasado mes de septiembre, la Fundación Rales anunció un compromiso de cinco años por $10 millones con la Fundación Educativa de MCPS, que se constituyó en la donación más grande jamás realizada, para proporcionar hasta 200 becas de $10,000 por año a estudiantes del último año que se gradúan con alto rendimiento.

La donación se concretó para honrar las vidas y las contribuciones de Ruth y Norman Rales y Patricia Baier O'Neill, quienes fallecieron en septiembre de 2021 después de haber cumplido el mandato más largo en la historia de la Junta de Gobierno del condado de Montgomery.

"Nuestros padres, Norman y Ruth, creían profundamente en el poder de la educación, y estamos orgullosos de reconocer el arduo trabajo y los logros de estos jóvenes excepcionales, que llevan adelante los valores de nuestros padres en la comunidad donde crecimos", dijo Joshua Rales, presidente y síndico de la fundación Rales.

Gobierno pide más fondos para 'daycares' en el país

Amplían acceso a guarderías y beneficios a las cuidadoras

JOSH BOAK /AP

El presidente Joe Biden firmó un decreto que contiene más de 50 iniciativas para aumentar el acceso a jardines de infantes y mejorar la vida laboral de las cuidadoras, anunció el martes la Casa Blanca.

Sin embargo, esas iniciativas emplearían fondos de compromisos ya existentes, lo que probablemente supondrá un impacto menor, en comparación con la llamada del presidente demócrata en 2021 a destinar más de 425.000 millones de dólares para ampliar la red de guarderías, hacerlas más accesibles y aumentar los salarios de las cuidadoras.

Biden también pidió más dinero para cuidados en su presupuesto de 2024, en oposición directa a los republicanos, que quieren limitar el gasto.

Urgentes medidas para mejorar la vida de las cuidadoras de guarderías y el acceso a los jardines de infantes dispuso el gobierno el martes. FOTO: CORTESÍA

Susan Rice, directora del Consejo de Política Interior de la Casa Blanca, dijo a la prensa que el decreto demuestra que Biden no se queda esperando a que actúe el Congreso.

"Los sistemas de jardines de infantes y cuidados de largo plazo en este país, simplemente no funcionan bien", dijo Rice. "Los cuidados de calidad son caros de proporcionar. Requiere mucha mano de obra. Requiere personal cualificado. Sin embargo, los cuidadores, que son de forma desproporcionada mujeres de color e inmigrantes hispanos, están entre los peor pagados del país".

Muchos niños afroamericanos e hispanos también asisten a los jardines de infantes y guarderías en el área metropolitana de Washington, DC.

La orden pide mejorar los servicios de jardines de infantes para hijos de trabajadores federales, incluidas familias militares. También prevé rebajar los costes para familias adscritas al programa Child Care & Development Block Grant. Los veteranos militares recibirían mejores cuidados en su residencia. Y el Departamento de Salud y Servicios Humanos subiría el sueldo y los beneficios a maestros y personal del programa Head Start.

AÚN FALTA SABER CÓMO FINANCIARLO

PG aprueba plan de asistencia a la renta

REDACCIÓN /WH

Tras una consulta ciudadana, el Consejo del Condado de Prince George's aprobó el martes, por unanimidad, la creación de un nuevo programa de asistencia para el alquiler de viviendas.

Nadie se pronunció en contra del programa, ni por parte del público ni del consejo. Pero ahora, la lucha que se avecina parece ser sobre cómo financiar esta legislación.

Según la iniciativa aprobada, los residentes son elegibles para recibir asistencia por un valor de hasta el 20% de su alquiler mensual, por seis veces durante un período de dos años. Se dará prioridad a los residentes cuyos alquileres aumentaron al menos un 15 por ciento desde el verano pasado. La cantidad de asistencia disponible se basa en los ingresos y solo para propiedades de alquiler.

"Este programa de asistencia para el alquiler es parte de esta conversación que debemos tener sobre viviendas asequibles", dijo la concejal Krystal Oriadha, una de las patrocinadoras principales de la legislación.

Al final se logró una votación de 10 a 0 a favor de la medida.

"Nuestra fórmula de financiamiento no funciona, y debemos encontrar una manera de expandir nuestra base impositiva para pagar las cosas que realmente serían de gran ayuda para los ciudadanos de este condado", reconoció por su parte el concejal Sidney Harrison.

"En este momento, todos podemos admitir que los fondos que tenemos son muy, muy limitados. Todos nosotros deberíamos pensar en formas de traer más ingresos a nuestro condado para que podamos mejorar los servicios que tenemos aquí".

locura de abono

DEPARTAMENTO DEL MEDIO AMBIENTE

sábado ABRIL 22

*No habrá baños públicos disponibles

Un cargador compacto estará disponible para cargar abono en vehículos de carga abiertos (camionetas)

Instalaciones de Compostaje Orgánico del Condado de Prince George
6550 Maude Savoy Brown Rd., Upper Marlboro, MD
(Desde Crain Highway, siga por Maude Savoy Brown Road hasta las Instalaciones)

8 am a 1 pm
o hasta agotarse la existencia

Consejo para Reducir la Fuente de Residuos:
Reduzca el uso de agua, evite la erosión del suelo y reduzca el uso de herbicidas en los jardines de su hogar usando abono.

Este abono se deriva principalmente de las colecciones de árboles de Navidad.

- El evento es solo para residentes del condado, es posible que se requiera prueba de residencia.
- Se recomienda a todos los asistentes a usar mascarilla y seguir las pautas adecuadas de distanciamiento social.
- Residentes cargando el abono por sí mismos, deben traer sus propias palas, horcas/horquillas, bolsas, contenedores y/o lonas para asegurar/transportar el material.
- Solo se permiten vehículos no comerciales, con un peso máximo de 3/4 toneladas. No se permitirán vehículos con letreros comerciales, todos los letreros comerciales deben cubrirse o removerse antes de ingresar a las instalaciones.

Para obtener más información, visite **mypgc.us/mulchmadness**

Angela D. Alsobrooks
County Executive

Prince Georges County, MD Proud Get to Know Us

Keep Prince George's Beautiful

Con más trenes y autobuses; también simplifica tarifas

A $4,800 millones aumenta presupuesto 2024 de Metro

VICTOR CAYCHO / WASHINGTON HISPANIC

La Junta Directiva de Metro aprobó el viernes el presupuesto operativo y de capital de 4,800 millones de dólares de la Autoridad de Tránsito del Área Metropolitana de Washington (WMATA) para el año fiscal 2024, que respalda un "aumento de los servicios ferroviarios y de autobús" de la agencia, simplifica las tarifas para los clientes y crea un nuevo programa de tarifas para personas de bajos ingresos.

Asimismo, limita las tarifas de MetroAccess a $4 y mejora las medidas de seguridad.

Según WMATA, el presupuesto de capital de $2,400 millones asigna fondos para invertir en proyectos de infraestructura y sustentabilidad, incluido el avance de los nuevos vagones de la serie 8000 de la agencia, actualizaciones tecnológicas para respaldar los sistemas de trenes de próxima generación y el desarrollo de la línea ferroviaria Azul, Naranja y Plata.

El programa está diseñado para "mejorar la seguridad del sistema de trenes y autobuses de Metro, mantener la infraestructura de la región en buen estado y mejorar la experiencia del cliente".

En el actual año fiscal 2023, WMATA planea invertir $ 303 millones en vagones e instalaciones asociadas:

- Adquisición de vagones, incluidos los futuros trenes de la serie 8000 construidos por Hitachi, que abrirán una planta de ensamblaje en Hagerstown, Maryland, "creando empleos locales y devolviendo la inversión de la agencia a la economía local".
- Trabajos de mantenimiento y reacondicionamiento, incluido el trabajo de mantenimiento preventivo para "mantener la flota segura y confiable para los clientes".
- Actualizaciones y mejoras de las instalaciones, incluida una nueva instalación de reacondicionamiento y rieles pesados de trenes de Metro, en Landover, Maryland, para brindar "capacidad adicional de mantenimiento de vagones y acomodar el aumento en la demanda de mantenimiento adicional de vías y equipos asociados".

El servicio de trenes de Metro tendrá una frecuencia promedio de cada 6 minutos, en sus diferentes líneas establecidas en el área metropolitana de Washington.

FOTO: CORTESÍA

DURANTE CIERRE DE LÍNEAS NARANJA Y PLATA

Pasaje gratuito en autobuses de Metro

REDACCIÓN / WH

Los cierres planificados en algunas líneas de Metro este verano afectarán \las Líneas Naranja y Plata en el norte de Virginia, lo que llevó al servicio de transporte a ofrecer el transporte de autobús gratuito.

El primer cierre será entre las estaciones de Vienna y Ballston-MU, del 3 al 25 de junio en las líneas Naranja y Plata. Las estaciones de Vienna, Dunn Loring/Merrifield, West Falls Church y East Falls Church estarán cerradas.

La Línea Plata de Ashburn a McLean quedará cortada del servicio ferroviario que continúa hacia Arlington y DC.

El próximo cierre del 26 de junio al 16 de julio solo afectará a varias estaciones de la Línea Naranja: las estaciones de Vienna y Dunn Loring/Merrifield estarán cerradas.

La estación East Falls Church estará abierta, lo que significa que Silver Line no se verá afectada por este cierre. El servicio de la Línea Naranja también funcionará desde West Falls Church. Los equipos continuarán con el reemplazo de los rieles y la instalación del cable de fibra óptica entre Vienna y West Falls Church solamente.

Durante el cierre entre Viena y Ballston-MU, del 3 al 25 de junio, Metro ofrecerá transporte gratuito local, expreso y con paradas limitadas.

Los autobuses de Orange Line Shuttle brindarán servicio local entre las estaciones Vienna, Dunn Loring, West Falls Church, East Falls Church y Ballston-MU durante el horario de Metrorail.

EARLY STAGES
STRONG BEGINNINGS • BRIGHT FUTURES

¿Tiene alguna pregunta acerca del desarrollo de su hijo(a)?

Contáctenos para una evaluación GRATUITA para aprender cómo apoyar a las necesidades de su hijo(a).

Estamos aquí para ayudar!

202-698-8037 — earlystagesdc.org

edades 3-5

DISTRICT OF COLUMBIA PUBLIC SCHOOLS

Alvin Bragg en la mira de grupos conservadores

Avanza plan para vengarse del fiscal que acusó a Trump

MICHAEL R. SISAK / AP

Republicanos molestos con el proceso contra el expresidente Donald Trump están tratando de desprestigiar al fiscal del caso, aseverando falsamente que la ciudad de Nueva York es un lugar abrumado por la delincuencia.

La Comisión de Asuntos Jurídicos de la Cámara de Representantes, presidida por el republicano Jim Jordan, realizó el lunes una audiencia cerca del despacho del fiscal distrital de Manhattan, Alvin Bragg.

La mayoría republicana del panel calificó la audiencia como un examen de las políticas "pro-delincuencia" y "anti-víctimas" de Bragg, quien es demócrata. Un miembro de la comisión, Andy Biggs, republicano por Arizona, tuiteó que Bragg "ha convertido a la ciudad de Nueva York en un pantano" y que "la anarquía está totalmente fuera de control".

Los demócratas consideraron la sesión como un espectáculo partidista que solo buscaba amplificar el enojo de los conservadores contra Bragg, el primer fiscal distrital de Manhattan de raza negra.

Las autoridades municipales de Nueva York le imploraron a Jordan a que cancele la sesión. C-SPAN se negó a transmitirla por televisión.

"Esta es simplemente una donación a la campaña de Trump", declaró a CNN el viernes el alcalde Eric Adams, demócrata y quien fue capitán de la policía. "Esto es realmente una charada y es lamentable que, en estos tiempos, estén usando el dinero de los contribuyentes para organizar esta charada".

La audiencia del lunes es apenas el más reciente intento de Jordan de usar sus poderes legislativos para defender a Trump de lo que él considera un proceso politizado.

Jordan ha enviado cartas a Bragg exigiendo testimonios y documentos, argumentando que la fiscalía debe someterse al escrutinio legislativo porque recibe subsidios federales. Citó a declarar a Mark Pomerantz, un exfiscal que previamente supervisó la investigación sobre Trump.

Ataque descarado

■ Bragg demandó a Jordan la semana pasada en un intento por bloquear la citación, a la que calificó de "un ataque descarado e inconstitucional" como parte de una "campaña transparente para intimidar" a su despacho.

■ Un juez federal fijó para el miércoles una audiencia en el caso.

■ La audiencia de los republicanos es un intento por argumentar que Bragg está tan obsesionado con Trump que está dando rienda suelta a los criminales en la ciudad.

■ Atacar a la ciudad de Nueva York, cuyos líderes son mayormente demócratas, por el tema de la delincuencia es un truco añejo de políticos provenientes de distritos rurales o suburbanos.

■ Es una retórica que convence a algunos, aunque en realidad los índices de delincuencia en la ciudad son significativamente menores a los del promedio nacional.

Alvin Bragg (al centro), fiscal de distrito de Manhattan, habla a la prensa en la sede de la policía de Nueva York. Lo acompañan, la comisionada de policía de Nueva York, Keechant Sewell (a la izquierda), y al alcalde neoyorquino Eric, el martes 18 de abril. FOTO: MARY ALTAFFER/AP

TRUMP: $34 MILLONES PARA SU CAMPAÑA

■ **El expresidente Donald Trump** ha recaudado más de 34 millones de dólares desde que inició el año para su campaña para las elecciones presidenciales de 2024.

■ **La recaudación** se ha visto impulsada por un gran aumento en donaciones desde el anuncio de los cargos penales en su contra en Nueva York, según su campaña.

■ **Su total** después de la imputación del 30 de marzo se acercó a lo que recibió en los tres meses previos.

■ **Un vocero de la campaña** señaló que Trump recibió 15,4 millones de dólares desde el anuncio de los cargos y la fecha límite del sábado 22 para presentar el informe de recaudación de fondos.

■ POR MAS DE 22 AÑOS DE PRISIÓN

Ratifican condena a Chauvin por muerte de George Floyd

STEVE KARNOWSKI MINNEAPOLIS, MINNESOTA / AP

La Corte de Apelaciones de Minnesota ratificó el lunes la condena por asesinato en segundo grado del expolicía de Minneapolis Derek Chauvin por la muerte del afroamericano George Floyd, y mantuvo su sentencia de 22 años y medio de prisión.

El abogado de Chauvin había solicitado a la corte de apelaciones que desechara las condenas del expolicía por una larga lista de razones, incluyendo la publicidad masiva previa al juicio. También argumentó que errores legales y procesales privaron a Chauvin de un juicio justo. Pero el panel de tres jueces se puso del lado de los fiscales que aseveraron que Chauvin recibió un juicio y una sentencia justos.

Floyd murió el 25 de mayo de 2020 luego que Chauvin, que es de raza blanca, usó su rodilla para presionar el cuello del hombre contra el suelo durante nueve minutos y medio. Un transeúnte grabó en video a Floyd gritando la frase "No puedo respirar" hasta que desvanecía. La muerte de Floyd desencadenó protestas en todo el mundo, algunas de las cuales se tornaron violentas y generaron un debate a nivel nacional sobre la brutalidad policial y el racismo.

"Los agentes de policía tienen indudablemente un trabajo desafiante, difícil y a veces peligroso. Sin embargo, nadie está por encima de la ley", escribió el juez de apelaciones Peter Reyes por el panel. "Cuando cometen un delito, deben rendir cuentas al igual que las personas que ellos aprehenden legalmente. La ley sólo permite que los agentes de la policía usen fuerza razonable cuando efectúan un arresto legal. Chauvin cruzó esa línea aquí cuando usó una fuerza excesiva sobre Floyd".

El fiscal general estatal de Minnesota, Keith Ellison, que reunió al equipo para el enjuiciamiento, dijo en un comunicado que estaba "agradecido de contar con un sistema en el que todos, sin importar cuán atroces sean sus delitos, tienen derecho a un debido proceso y un trato justo".

El expolicía de Minneapolis, Derek Chauvin, se dirige a la corte en el tribunal del condado Hennepin, durante su juicio en junio de 2021, en Minneapolis, Minnesota. FOTO: COURT TV / AP

JUNTOS SÍ PODEMOS

Porque ya tenemos un plan para frenar la propagación del COVID y otras variantes del virus.

Pero es importante seguir usando mascarillas bien ajustadas que nos cubran la nariz y la boca, mantener una distancia de al menos 6 pies de otras personas y evitar multitudes.
Y cuando sea nuestro turno, vamos a ponernos la vacuna.
Infórmate en cdc.gov/coronavirus-es

JUNTOS SÍ PODEMOS

Lucha contra el COVID-19 no descansa en el país

Autorizan vacuna de refuerzo para los mayores de 65

Versiones originales de las vacunas de Pfizer y Moderna están obsoletas y ya no serán usadas, dice la FDA.

Una enfermera aplica la vacuna de refuerzo contra el COVID-19, en el área metropolitana de Washington. Un nuevo refuerzo fue autorizado para que se administre a personas de edad avanzada y con sistemas inmunológicos debilitados. FOTO: ROGELIO V. SOLÍS / AP

WASHINGTON HISPANIC / AP

Los reguladores estadounidenses aprobaron el martes otra vacuna de refuerzo contra el COVID-19 para personas de edad avanzada o con sistemas inmunológicos débiles para que puedan protegerse mejor esta primavera, al mismo tiempo que toman medidas para hacer más fáciles de conseguir las vacunas para el resto de la población.

La Administración de Alimentos y Medicamentos (FDA) declaró que las personas de 65 años o más pueden recibir otro refuerzo siempre y cuando hayan pasado cuatro meses desde que recibieron la vacuna bivalente, que apunta a tipos de la variante ómicron.

Y la mayoría de los que tienen sistemas inmunológicos débiles pueden recibir otra vacuna de refuerzo bivalente al menos dos meses después, con otras dosis en el futuro a discreción del médico. Para todos los demás, independientemente de si se trata de una primera vacuna o una de refuerzo, la FDA dijo que las versiones originales de las vacunas de Pfizer y Moderna están obsoletas y ya no serán usadas.

En lugar de ello, quienes reciban una vacuna Pfizer o Moderna recibirán la versión nueva que apunta al ómicron. Para la mayoría de la gente, si se trata de su primera vacuna, una sola dosis bivalente será suficiente.

Los que recibieron la vacuna original pero no han recibido la versión contra ómicron podrán recibir esa nueva versión, pero la agencia decidirá en el verano si personas jóvenes y saludables podrán recibir el segundo refuerzo bivalente.

"En esta etapa de la pandemia, los datos recabados apoyan la simplificación del uso" de las vacunas de Pfizer y Moderna, expresó en un comunicado el jefe de vacunas de la FDA, doctor Peter Marks. "La agencia cree que esta estrategia ayudará a animar vacunaciones futuras".

Las autoridades de Gran Bretaña y Canadá han emitido recomendaciones similares, de ofrecer un refuerzo extra en la primavera para las poblaciones vulnerables. Muchos estadounidenses de alto riesgo que recibieron su última dosis en el otoño han estado preguntándose cuándo podrán recibir otra.

Los Centros para el Control y la Prevención de Enfermedades (CDC) de Estados Unidos tendrán que aprobar la nueva serie de vacunas de refuerzos. Sus asesores se reunirán en los próximos días para determinarlo.

Falla de seguridad afectó a más de 56 mil usuarios

Por error humano filtraron datos en DC Health Link

WASHINGTON HISPANIC / AP

La reciente filtración de información personal de miles de usuarios del intercambio de seguros de salud de Washington DC, incluidos miembros del Congreso, fue causada por un error humano básico, según dio a conocer un alto administrador.

La revelación proviene de declaraciones presentadas antes de la audiencia del Congreso del miércoles 19 para investigar el tema. En su declaración, Mila Kofman, directora ejecutiva de la Autoridad de Intercambio de Beneficios de Salud del Distrito de Columbia, afirma que la filtración de datos se descubrió por primera vez a principios de marzo e incluye información personal básica, como la fecha de nacimiento, números de Seguro Social e información de contacto, para "unos 56,415 clientes actuales y pasados, incluidos miembros del Congreso, sus familias y el personal".

Kofman afirma que su oficina recurrió de inmediato a la Fuerza de Tareas de Seguridad Cibernética del FBI y la falla de seguridad se rastreó rápidamente hasta un servidor de computadora en particular que estaba "mal configurado para permitir el acceso a los informes en el servidor sin la autenticación adecuada". Según nuestra investigación hasta la fecha, creemos que la mala configuración no fue intencional sino un error humano".

Esta falla de seguridad permitió a un pirata informático no identificado robar dos informes que contenían la información del cliente, algunos de los cuales se pusieron a la venta más tarde en un foro en línea. El problema llamó la atención del público por primera vez cuando se informó a los miembros de la Cámara de Representantes y del Senado que ellos y su personal podrían haber sido afectados.

Kofman afirma que los datos robados "incluían los de 17 miembros de la Cámara y 43 de sus dependientes, y 585 miembros del personal de la Cámara y de sus 231 dependientes".

En su testimonio, Kofman se disculpa por la violación, pero elogia la respuesta de su agencia una vez que se detectó la filtración: identificó y cerró la falla de seguridad y ofreció protección inmediata contra el robo de identidad y monitoreo de crédito para los afectados.

"No estamos rehuyendo esta brecha. Hemos estado y seguimos comprometidos a ser abiertos y transparentes", afirma el testimonio de Kofman.

El miércoles. El subcomité de ciberseguridad, tecnología de la información e innovación gubernamental del Comité de Supervisión de la Cámara interrogará a Kofman y a Catherine Szpindor, directora administrativa de la Cámara de Representantes, en una sesión conjunta con el subcomité de supervisión del Comité de Administración de la Cámara.

Los dos presidentes de los subcomités, los representantes Nancy Mace (R-Carolina del Sur) y Barry Loudermilk (R-Georgia), dijeron en una declaración conjunta la semana pasada que, "la violación de los datos del enlace de DC Health puso en riesgo a miles de personas, incluidos los miembros del Congreso, personal del Congreso y miembros de la familia. Las personas que confiaron en el intercambio de salud de DC para mantener seguros sus datos personales de salud están, con razón, preocupadas por las posibles consecuencias de esta violación en sus vidas personales. Confían en nosotros para investigar cómo ocurrió, cómo podría haberse evitado, cómo se pueden mitigar las consecuencias y cómo evitar que se repita".

La audiencia se produce en el contexto más amplio de un amplio esfuerzo de la Cámara de Representantes, controlada por los republicanos, para aumentar su supervisión sobre el gobierno del Distrito de Columbia. El Congreso ya anuló un nuevo código penal de DC, que fue aprobada por el Senado con un importante apoyo demócrata.

Llega a un acuerdo para zanjar demanda de Dominion Voting Systems

Fox paga $787 millones por mentir sobre elecciones

Había acusado falsamente a compañía de máquinas de votación que sus equipos habían cambiado los votos de Trump para favorecer a Biden.

Reporteros rodean a los abogados de Dominion Voting Systems durante una conferencia de prensa frente a la Corte del condado de New Castle, en Wilmington, Delaware, luego de que se resolviera la demanda por difamación de Dominion Voting Systems contra Fox News, justo cuando el juicio con jurado estaba programado para comenzar, el martes 18.

FOTO: JULIO CORTEZ / AP

DAVID BAUDER, RANDALL CHASE Y GEOFF MULVIHILL WILMINGTON, DELAWARE / AP

La cadena de televisión Fox News llegó el martes a un acuerdo según el cual pagará casi 800 millones de dólares a Dominion Voting Systems para evitar ir a juicio en la demanda que interpuso la compañía de máquinas de votación, la cual habría expuesto la manera en que el medio promovió mentiras sobre la elección presidencial de 2020.

El sorprendente acuerdo se concretó momentos antes de que comenzaran los argumentos de apertura, poniéndole un abrupto final a un caso que había avergonzado a Fox News durante varios meses y había planteado la posibilidad de que el fundador de la cadena, Rupert Murdoch, y reconocidos presentadores como Tucker Carlson y Sean Hannity testificaran.

"La verdad importa. Las mentiras tienen consecuencias", dijo el abogado de Dominion, Justin Nelson, a los reporteros reunidos afuera de un tribunal de Delaware luego de que el juez de la Corte Superior, Eric Davis, diera a conocer el acuerdo.

Fuera del pago de 787,5 millones de dólares que se le prometió a Dominion, con sede en Colorado, se desconoce qué otras consecuencias enfrentaría Fox. La cadena reconoció en un comunicado que "los fallos de la corte determinaron que ciertas afirmaciones sobre Dominion fueron falsas", pero no se ofreció ninguna disculpa.

"Esperamos que nuestra decisión de resolver esta disputa con Dominion de forma amigable, en lugar de optar por la aspereza de un divisivo juicio, le permita al país dejar atrás estos temas", señaló Fox. Sus abogados y representantes no ofrecieron comentarios ni detalles adicionales sobre el acuerdo.

El director general de Dominion, John Poulos, no respondió a la pregunta de un reportero de si "había otra cosa en esto además del dinero".

El acuerdo representa un monto significativo incluso para una compañía del tamaño de Fox. Significa alrededor del 25% de los ingresos por 2.960 millones de dólares que reportó la cadena el año pasado antes de intereses, impuestos, depreciación y amortización, una cifra que suele utilizarse para dar un aproximado del flujo de efectivo de una compañía.

Dominion había demandado a Fox por 1.600 millones de dólares, argumentando que la cadena noticiosa perjudicó la reputación de la compañía al impulsar teorías conspirativas falsas que aseguraban que sus equipos cambiaron votos que eran para el expresidente Donald Trump para beneficiar al demócrata Joe Biden.

Hubo mala fe

En un fallo previo, Davis dijo que estaba "absolutamente claro" que ninguna de las afirmaciones que los aliados de Trump difundieron a través de Fox eran ciertas.

- Dominion se determinó a probar en una demanda que Fox actuó con mala fe al momento de transmitir acusaciones que sabía que eran falsas, o con un "menosprecio irresponsable" por la verdad.
- Presentó un gran número de correos electrónicos y mensajes de texto internos que demostraban que ejecutivos y presentadores de la cadena sabían que las acusaciones no eran ciertas, incluso mientras se transmitían falsedades en los programas de los presentadores Maria Bartiromo, Lou Dobbs y Jeannine Pirro.
- Los expedientes publicados en el marco de la demanda demuestran que Fox emitió las afirmaciones en parte para recuperar a los espectadores que perdió la cadena después de que la noche de las elecciones declarara correctamente que Biden había ganado en la disputada Arizona.
- En un testimonio, Murdoch declaró que creía que las elecciones de 2020 habían sido justas y no habían sido robadas a Trump.
- "Fox sabía la verdad", argumentó Dominion en los documentos judiciales. "Sabía que las acusaciones contra Dominion eran 'extravagantes' y 'locas' y 'ridículas' y 'chifladas'. Sin embargo, utilizó el poder y la influencia de su plataforma para promover esa historia falsa".

MAS DEL 40% DE SUS VUELOS SUFREN RETRASOS EL MARTES

Nueva falla técnica afecta 1.800 vuelos de Southwest

DAVID KOENIG DALLAS, TEXAS / AP

Los aviones de Southwest Airlines se quedaron momentáneamente en tierra la mañana del martes debido a un "problema técnico intermitente", informó la empresa, lo que causó más de 1.800 retrasos en los vuelos, solo cuatro meses después de que la aerolínea sufriera un colapso en la temporada navideña.

Southwest y la Administración Federal de Aviación de Estados Unidos (FAA) informaron poco después que se había levantado la pausa.

"Southwest reanudó sus operaciones después de pausar temporalmente la actividad de los vuelos esta mañana para solucionar los problemas de conexión de datos que resultaron de una falla en el firewall", indicó la aerolínea de Dallas en un comunicado. "Esta mañana temprano, un firewall proporcionado por un proveedor dejó de funcionar y la conexión a algunos datos operativos se perdió inesperadamente".

Southwest exhortó a los clientes a revisar el estatus de sus vuelos y "explorar opciones de autoservicio" mientras la aerolínea restauraba sus operaciones. Para mediodía, hora del este de Estados Unidos, más del 40% de todos los vuelos de Southwest estaban demorados, formando casi dos tercios de todos los vuelos demorados del país.

El secretario de Transporte, Pete Buttigieg, retuiteó un mensaje de la FAA sobre la interrupción, añadiendo: "Estamos aquí para asegurar que los pasajeros tengan protecciones fuertes cuando fallas de aerolíneas como esta afectan sus planes". Recordó una lista de derechos de los pasajeros que tiene el Departamento de Transporte, y su secretario de prensa señaló que "ninguna otra aerolínea experimentó perturbaciones".

Las demoras registradas el martes se añaden a la imagen de una aerolínea que está teniendo más problemas tecnológicos que las demás.

"Fue una interrupción de 17 minutos. Esto no tendrá un efecto a largo plazo en la reputación de Southwest", estimó Henry Harteveldt, analista de viajes para el Atmosphere Research Group. "Lo importante para Southwest ahora es hallar la causa de esto y hacer todo lo posible para asegurar que este tipo de incidentes no vuelva a ocurrir".

Era puertorriqueño y planeaba ampliar su ONG en la isla

Fallece empresario que ayudaba a jóvenes discapacitados en el DMV

SAN JUAN, PUERTO RICO / AP

Un ciclista que falleció al chocar contra un vehículo el pasado viernes 14 de abril en la carretera 411 en Aguada, Puerto Rico, fue identificado como José A. Ortiz Gaud, de 52 años, un empresario y filántropo puertorriqueño.

Ortiz Gaud fundó en 2015 la organización sin fines de lucro Run Hope Work, con la que se dedicó a ayudar a muchos jóvenes discapacitados y a otros que tenían problemas de adicción o estaban sin hogar en el área metropolitana de Washington DC, a través de actividades como el atletismo, la meditación y el desarrollo laboral.

Según publicaciones en las redes sociales, el empresario natural de Mayagüez se había relocalizado junto a su familia en la zona de Rincón, luego de vivir por años en la capital estadounidense. Además, era dueño de la empresa Allstate Floors, así como un líder comunitario y triatleta.

VIAJA ALCALDESA DE DC A SEPELIO DEL ACTIVISTA

- La alcaldesa de Washington DC, Muriel Bowser, viajó a Puerto Rico para acompañar el sepelio del activista comunitario José Ortiz Gaud, fallecido trágicamente en su tierra natal el viernes.
- Con ella viajó también Jackie Reyes, directora de la Oficina de Asuntos Comunitarios de la alcaldesa Muriel Bowser (MOCA).
- Ambas consideraron que con la muerte de Ortiz Gaud "hemos perdido a un líder auténtico, que desinteresadamente apoyó durante años a los jóvenes con problemas en DC".

Además de empresario y filántropo, José Ortiz Gaud era triatleta y un apasionado del ciclismo. Ese deporte lo llevó infortunadamente a la muerte en su tierra natal, el viernes 14. FOTO: RUN HOPE WORK / FACEBOOK

Familiares, amigos y allegados a Ortiz Gaud ofrecieron mensajes de condolencias a través de las redes sociales tras conocer su fallecimiento.

María Gaud, prima de Ortiz Gaud, lamentó su muerte en un mensaje en Facebook. "Viniste a arrojar las cenizas de tu mami Monina Gaud en enero y hoy te vas junto a ella. ¡Un accidente corriendo bicicleta en Aguada te robó la vida! No lo puedo entender ni creer primo Arnaldito. ¡Tantos planes que tenías de ayudar a Puerto Rico con tu compañía! ¡Dios Santo!", se lamentó la mujer en el mensaje.

Ortiz Gaud falleció a la 1:10 de la tarde del viernes a la altura del kilómetro 1.6 de la carretera 411 en el barrio Jagüey mientras conducía su bicicleta en dirección oeste a este.

Según informó la Policía, la investigación ha arrojado que el ciclista impactó la parte frontal de un auto Honda Civic que estaba detenido en la carretera y que era manejado por Roberto Chaparro Crespo, de 30 años. El ciclista murió en el lugar del incidente.

Your language rights are protected, enforced, and empowered in DC.

Do you know that under the Language Access Act of 2004, an individual has the right to receive free interpretation, and in many instances, translation services in all District of Columbia agencies, and at District-funded entities?

If you feel your rights have been violated or want to learn more, contact the DC Office of Human Rights at:

202-727-4559 | ohr.languageaccess@dc.gov | bit.ly/LanguageAccessinDC

በዲሲ ውስጥ በቋንቋዎ የመገልገል መብቶችዎ የተጠበቁ፣ የተከበሩ እና የተጠናከሩ ናቸው።

በ 2004ቱ የቋንቋ ተደራሽነት ህግ (Language Access Act of 2004) መሰረት፣ አንድ ግለሰብ ነፃ የቃል ትርጉም አገልግሎት፣ በብዙ አጋጣሚዎች ደግሞ፣ በሁሉም የዲሲ ኤጀንሲዎች እና በዲሲ የገንዘብ ድጋፍ የሚደረግላቸው አካላት የጽሑፍ ትርጉም አገልግሎቶችን የማግኘት መብት አንዳለዎት ያውቃሉን?

መብቶችዎ ተጥሰዋል ብለው የሚያስቡ ከሆነ ወይም የበለጠ ለማወቅ ከፈለጉ፣ የዲሲ የሰብአዊ መብቶች ቢሮን በዚህ አድራሻ ያነጋግሩ፡-
ስልክ ቁጥር 202-727-4559 | ኢሜል : ohr.languageaccess@dc.gov
bit.ly/LanguageAccessinDCAmharic (በአማርኛ ቋንቋ አገልግሎት ማግኘት)

在哥伦比亚特区（DC），您的语言权利得到保护、执行和授权。

您知道吗：根据《2004语言使用法》，在哥伦比亚特区的所有机构和地区出资的实体中，个人有权获得**免费**口译服务以及在许多情况下获得免费翻译服务？

如果您觉得自己的权利受到侵犯或想了解更多信息，请通过下列方式联系 DC 人权办公室：
电话号码 202-727-4559 | ohr.languageaccess@dc.gov
bit.ly/LanguageAccessinDCChinese (汉语语言利用)

Vos droits linguistiques sont protégés, appliqués et mis en œuvre dans le District de Columbia.

Savez-vous que conformément à la loi de 2004 sur l'accès linguistique, toute personne a le droit de bénéficier **gratuitement** de services d'interprétation et, dans de nombreux cas, de traduction dans toutes les instances administratives du District de Columbia et dans les entités financées par le District ?

Si vous pensez que vos droits n'ont pas été respectés ou si vous souhaitez en savoir plus, contactez le service des droits humains du District (Office of Human Rights) à l'adresse suivante : numéro de téléphone 202-727-4559 | ohr.languageaccess@dc.gov
bit.ly/LanguageAccessinDCFrench (Accès linguistique en français)

DC에서는 귀하의 언어로 서비스를 받을 수 있는 권리가 보호되고 시행되며, 권한이 부여됩니다.

2004년 언어 서비스법(Language Access Act of 2004)에 따라 누구나 **무료** 통역 서비스를 받을 권리가 있으며 대부분의 경우 모든 컬럼비아 특별구 정부 기관 및 특별구에서 자금을 지원하는 기관에서 번역 서비스를 받을 권리가 있다는 것을 알고 계십니까?

귀하의 권리가 침해되었다고 생각하거나 더 자세한 정보를 원하시면 DC 인권사무소(DC Office of Human Rights)에 아래 연락처로 연락주십시오.
전화번호 202-727-4559 | ohr.languageaccess@dc.gov
bit.ly/LanguageAccessinDCKorean (한국어 언어 서비스)

Sus derechos lingüísticos estan protegidos, se hacen valer y empoderados en el Distrito de Columbia.

¿Sabía que según la Ley de Acceso Lingüístico (Language Access Act) de 2004, una persona tiene derecho a recibir interpretación **gratuita** y, en muchos casos, servicios de traducción en todas las agencias del Distrito de Columbia y en las entidades financiadas por el Distrito?

Si cree que sus derechos han sido violados o si desea obtener más información, comuníquese con la Oficina de Derechos Humanos del Distrito de Columbia:
número de teléfono 202-727-4559 | ohr.languageaccess@dc.gov
bit.ly/LanguageAccessinDCSpanish (Acceso lingüístico en español)

Quyền ngôn ngữ của quí vị được bảo vệ, thực thi, và củng cố ở DC

Quí vị có biết theo Đạo luật tiếp cận ngôn ngữ năm 2004, một cá nhân có quyền được nhận **miễn phí** dịch vụ thông dịch, và trong nhiều trường hợp là cả các dịch vụ dịch thuật tại tất cả các cơ quan của DC và tại các tổ chức do DC tài trợ không?

Nếu quý vị cảm thấy quyền lợi của mình bị vi phạm hoặc muốn tìm hiểu thêm, hãy liên hệ với Văn Phòng Nhân Quyền DC tại:
số điện thoại 202-727-4559 | ohr.languageaccess@dc.gov
bit.ly/LanguageAccessinDCVietnamese (Tiếp Cận Ngôn Ngữ Bằng Tiếng Việt)

PATRULLA METROPOLITANA

Matan de un tiro a mujer

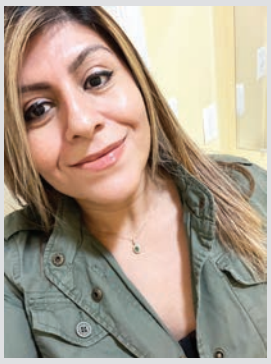

Brenda Ochoa Guerrero, la víctima fatal. FOTO: POLICÍA DE FAIRFAX

A las 10:45 a.m. del jueves 13, un vecino descubrió a una mujer, al parecer inconsciente, en el asiento del pasajero de un vehículo en el estacionamiento del Hospital Mount Vernon, Virginia, ubicado en 8033 Holland Road. Oficiales y personal de bomberos y rescate la identificaron como Brenda Ochoa Guerrero, de 33 años, con residencia en la Ciudad de Alexandria. Fue declarada fallecida en el lugar. Ochoa Guerrero aparentemente tenía un traumatismo en la parte superior del cuerpo, pero no se pudo discernir una causa inmediata de muerte. Una posterior autopsia determino que ella había sufrido una herida de bala en la parte superior del cuerpo. Una revisión de las imágenes de vigilancia en el área permitió ver el momento en el que dos hombres estacionaron el vehículo de Ochoa a la 1:11 a.m. del viernes 14 y luego abandonaron el área. Luego, ellos fueron recogidos por otra camioneta. La policía pide el apoyo de los miembros de la comunidad, si tienen alguna información al respecto, para lo cual deben llamar al 703-246-7800, opción 2.

Perseguidos desde VA a MD

Dos hombres de Ciudad de Alexandria fueron arrestados y se recuperaron múltiples armas de fuego después de una persecución cinematográfica que condujo a los detectives hasta Maryland y que terminó con varios patrulleros de la policía de Fairfax atropellados. El caso empezó a las 17:21 del lunes, luego que un lector de matrículas alertó a los oficiales sobre un vehículo BMW 535 robado. Los oficiales encontraron el BMW e intentaron detener el tráfico cerca de la cuadra 7500 de Richmond Highway. El conductor se alejó a gran velocidad e intencionalmente golpeó con el BMW a varios patrulleros. Seguidamente los persiguieron hasta el condado de Prince George's, Maryland, donde lograron hacer detener el vehículo. Cuatro de los sospechosos huyeron del BMW pero dos de ellos, de 18 y 21 años, fueron arrestados. Efectivos de la Policía estatal de Maryland y de la Policía de Prince George's participaron en la operación de búsqueda de los dos fugitivos, uno de los cuales posiblemente usa un disfraz de Spiderman.

Peatón latino muere atropellado

Un hombre de 50 años murió el sábado después de que una camioneta lo atropellara en la Sudley Road, en Manassas, Virginia. El conductor huyó de la escena y luego fue arrestado. El lunes 17, las autoridades identificaron a la víctima como Álvaro Rene De León Álvarez. La conductora, Norma Rosas Bustos, de 53 años, fue detenida el domingo. Ella está acusada de un cargo de delito grave de atropello y fuga. El departamento de policía dijo que su cita en la corte sigue pendiente y que está detenida, pero con una fianza garantizada de $50,000. Si es declarado culpable, Bustos podría enfrentar hasta 10 años de prisión, según las pautas de sentencia de Virginia. El accidente ocurrió alrededor de las 13:00 horas del sábado en Sudley Road, cerca de Portsmouth Road, en Manassas. Los investigadores dijeron que De León Álvarez estaba cruzando la calle pero fuera de la alfombra peatonal cuando Bustos lo golpeó con su camioneta Dodge Ram 1500 de 2004. Ella siguió conduciendo tras del accidente, según el reporte policial.

Gran jurado toma sorpresiva decisión en caso del tiroteo en Tysons Corner

No acusan a oficial que mató a hombre desarmado en VA

ZULMA DIAZ / WASHINGTON HISPANIC

La familia de Timothy McCree Johnson, el hombre desarmado que fue muerto a tiros por un policía de Fairfax, quedó anonadada el lunes 17, después de que un gran jurado determinó no acusar al agente que hizo los disparos hace dos meses en las cercanías del Mall de Tysons Corner,

En una breve declaración el mismo lunes por la tarde, el fiscal del estado para el condado de Fairfax, Steve Descano, dijo que estaba sorprendido por la decisión del gran jurado de negarse a acusar al exsargento de Fairfax, Wesley Shifflett, por la muerte de Johnson, de 37 años, al que perseguía como sospechoso de haber robado un par de gafas de sol en el referido centro comercial.

Descano buscaba que Shifflett fuera acusado por homicidio involuntario y disparo imprudente de un arma de fuego.

"Esta mañana me senté con la familia de Timothy Johnson y les dije que esperaba una acusación hoy lunes por el asesinato de su hijo, así que solo puedo imaginar su dolor y conmoción al momento de recibir la noticia de que el oficial que disparó y mató a su hijo desarmado, no había sido acusado", dijo Descano.

Según la ley, dijo Descano, no se permitió a ningún fiscal estar en la sala cuando los agentes de policía del condado de Fairfax que investigaron el tiroteo hicieron su presentación ante el gran jurado, y agregó: "No puedo decir con seguridad qué información se transmitió a los miembros del jurado".

"A la luz de este resultado, estoy evaluando todas las opciones en el camino a seguir y continúo lamentando la pérdida de Timothy", añadió.

Por su parte, el abogado de Shifflett, Caleb Kersher, declaró a la prensa que el gran jurado tomó "la decisión correcta".

"Ciertamente es muy triste, dadas las circunstancias, pero no tengo dudas, y nunca las ha habido, de que el oficial Shifflett actuó 100 por ciento dentro del marco de la ley".

El tiroteo que derivó en la muerte de Johnson se registró el 22 de febrero, y en marzo la policía de Fairfax publicó imágenes de la cámara corporal del tiroteo del 22 de febrero.

Una patrulla sospechaba que Johnson había robado un par de gafas de sol en la tienda Nordstrom del centro comercial esa noche, lo que activó una alarma antirrobo. Dos oficiales siguieron a Johnson y lo persiguieron hasta un bosque cercano, antes de abrir fuego.

Timothy McCree Johnson, la víctima fatal del tiroteo que se registró el 22 de febrero en Tysons Corner. Dos meses después, un gran jurado se negó a acusar al oficial de policía del condado de Fairfax que disparó contra Johnson. FOTO: CORTESÍA

Shifflett fue despedido por el departamento el mes pasado, luego de que una investigación administrativa interna determinó que violó las políticas del departamento en el uso de la fuerza, según los funcionarios.

El otro oficial, James Sadler, ha estado en funciones administrativas desde el tiroteo.

Las imágenes provienen de la cámara corporal que usaba Shifflett. Sadler estaba vestido de civil en el momento del tiroteo y no tenía una cámara corporal.

Durante la persecución, se puede escuchar a uno de los oficiales gritando: "¡Tírate al suelo! ¡Ponte en el suelo! ¡Ponte en el suelo!" antes de que se escuchen dos disparos. Unos segundos más tarde, se escucha otro tiro. Johnson recibió uno de los impactos en el pecho.

Melissa Johnson, la madre de Timothy Johnson, había pedido una investigación independiente sobre el asesinato de su hijo.

DISPARABA A DIESTRA Y SINIESTRA

Arrestado enfrenta cargos tras un tiroteo en Arlington

REDACCIÓN/ WASHINGTON HISPANIC

Un residente de Arlington de 20 años fue arrestado en relación con un tiroteo registrado la noche del jueves 13 en el vecindario de Douglas Park, reportó la policía el lunes.

Después de ser detenido el viernes, Esnayder Perla Alvarenga fue acusado por haber intentado herir a un hombre y disparar a un vehículo en marcha, Ahora está tras las rejas y sin derecho a fianza en el Centro de Detención del condado de Arlington.

Aproximadamente a las 11:30 p.m. el 13 de abril, una patrulla fue enviada a la cuadra 4200 de S. Four Mile Run Drive por el reporte de un tiroteo. Al llegar, se determinó que los dos sospechosos y las dos víctimas se conocían entre ellos y se encontraban en un estacionamiento cuando comenzaron a discutir.

Alvarenga luego tomó un arma de fuego mientras el otro sospechoso golpeaba a una de las víctimas, según la policía. Luego, los agredidos lograron subir a su vehículo y se dieron a la fuga. Mientras se alejaban, Alvarenga hizo disparos con su arma y uno de los proyectiles impactó en el vehículo. Sin embargo, no se reportaron heridos.

Los oficiales de Arlington pudieron identificar a Alvarenga y obtuvieron las respectivas órdenes de arresto. Fue detenido sin incidentes el viernes por la noche en la cuadra 2700 de S. Fern Street y los oficiales recuperaron el arma de fuego que llevaba Alvarenga.

La policía dijo que todavía están tratando de identificar al otro sospechoso que agredió a una de las víctimas.

Alvarenga también fue acusado por el uso de un arma de fuego durante la comisión de un delito grave y posesión ilegal de un arma de fuego, entre otros cargos.

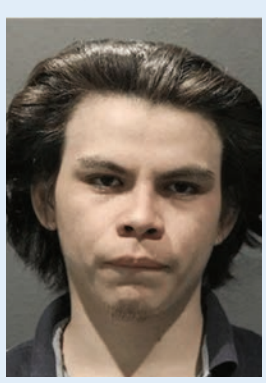

Esnayder Perla Alvarenga, de 20 años, de Arlington, el acusado de hacer los disparos en Arlington, Virginia. FOTO: POLICÍA DE ARLINGTON

Presidente de México no acata fallo de la Corte Suprema

AMLO mantiene a Guardia Nacional bajo mando militar

López Obrador acusa a los jueces supremos de actuar "no con criterio jurídico sino político".

Integrantes de la Guardia Nacional de México marchan en el desfile militar del Día de la Independencia, en la principal plaza de la capital, el Zócalo, en Ciudad de México. El martes 18, la Suprema Corte de Justicia de México invalidó por inconstitucional, el martes 18 el traspaso de la Guardia Nacional a la secretaría de Defensa. FOTO: MARCO UGARTE / AP

CIUDAD DE MÉXICO / AP

México mantendrá a la Guardia Nacional, el cuerpo estrella de la administración de Andrés Manuel López Obrador, bajo el mando de un general retirado y recibiendo formación y apoyo militar pese a que la Suprema Corte invalidó su traspaso a la Secretaría de la Defensa.

Así lo indicó el presidente mexicano el miércoles, un día después del fallo del alto tribunal. Según dijo, tomó esta decisión en el marco de la ley que permite a las Fuerzas Armadas apoyar en las labores de seguridad y para "no afectar la buena marcha" de la Guardia.

Además, anunció que el año que viene, después de las elecciones parlamentarias, volverá a presentar la iniciativa de cambios constitucionales ahora anulada y dijo que espera que salga adelante porque confía en que su partido ganará los comicios de junio de 2024.

La Guardia Nacional se creó en 2019 y el presidente la presentó como la solución a la inseguridad. El año pasado su mando pasó de la Secretaría de Seguridad Pública, dirigida por la civil Rosa Icela Rodríguez, al jefe del ejército, lo que provocó los recursos en la Corte.

Ahora volverá técnicamente a estar bajo las órdenes de Rodríguez, aunque el jefe del cuerpo seguirá siendo el general retirado Daniel Córdova Campos.

El movimiento será más un cambio en el organigrama que en la práctica porque el mando operativo ya estaba en manos de militares y, desde su creación, la Guardia Nacional se integró fundamentalmente con miembros de las Fuerzas Armadas.

López Obrador insistió que, a futuro, el mando de la Guardia deberá estar en la Secretaría de la Defensa ya que eso es lo único que puede garantizar que no se corrompa el cuerpo.

Sin embargo, guardias nacionales han sido acusados de diversos abusos y violaciones a los derechos humanos y hasta la ONU ha argumentado que estar bajo mando militar impide y complica que rindan cuentas ante la justicia.

López Obrador arremetió contra los jueces del alto tribunal quienes, a su juicio, "actuaron de manera facciosa y no con criterio jurídico sino político, defendiendo las antiguas prácticas del régimen autoritario y corrupto".

La decisión del máximo tribunal fue aplaudida el miércoles por el Alto Comisionado de las Naciones Unidas para los Derechos Humanos, Volker Türk, quien hizo un llamado a las autoridades mexicanas a que actúen con celeridad en relación con la sentencia para que se mejoren las capacidades de las fuerzas de seguridad civiles y se limite el papel de las Fuerzas Armadas en las tareas de seguridad pública.

Türk afirmó en un comunicado que la creciente militarización que ha enfrentado México desde 2006 ha provocado un aumento de las denuncias de violaciones de derechos humanos por parte de las Fuerzas Armadas y planteó que los militares "sólo deben ser desplegados en tareas de seguridad temporalmente, en circunstancias excepcionales, subordinadas a las autoridades civiles".

El martes la Corte consideró que el decreto para el traspaso supuso un "fraude a la constitución" y con los votos a favor de ocho de sus 11 ministros se declaró inconstitucional que la Guardia Nacional quede bajo el mando de la Secretaría de la Defensa.

La Guardia había asumido cada vez más funciones en el ámbito civil, como el control de las aduanas, los aeropuertos, los flujos migratorios y hasta la vigilancia en el metro de la Ciudad de México.

Despojaron de su ciudadanía a 316 opositores

EEUU sanciona a jueces de Nicaragua por abusos

Armando Robles Alaniz, segundo a la derecha, junto con otros opositores políticos expulsados por Nicaragua, asiste a una conferencia de prensa en Miami. Estados Unidos informó el miércoles 19 de abril de 2023 que sancionó a tres jueces nicaragüenses por "abusos contra los derechos humanos" por sus decisiones judiciales en la retirada de nacionalidad a 316 opositores al gobierno de Daniel Ortega. FOTO: LYNNE SLADKY / AP

GABRIELA SELSER MANAGUA, NICARAGUA / AP

El gobierno de Estados Unidos sancionó el miércoles a tres funcionarios judiciales de Nicaragua que este año despojaron de su nacionalidad a 316 opositores al gobierno de Daniel Ortega, incluyendo a 222 excarcelados desterrados y al obispo católico Rolando Álvarez, que se encuentra preso, se informó oficialmente en Washington.

Un comunicado del Departamento del Tesoro indicó que Ernesto Rodríguez y Octavio Rothschuh, magistrados de la Corte de Apelaciones de Managua, y la jueza Nadia Tardencilla, fueron sancionados por cometer "abusos contra los derechos humanos" como funcionarios del gobierno sandinista.

La Oficina de Control de Activos Extranjeros (OFAC) consideró que los tres funcionarios "confirmaron decisiones que revocaron la ciudadanía de más de 300 ciudadanos nicaragüenses" desde sus altos cargos en el sistema judicial de Nicaragua.

Las sanciones impuestas por Washington suponen el bloqueo de todas las propiedades que los afectados tengan en Estados Unidos. También prohíbe a entidades estadounidenses realizar transacciones económicas y comerciales con ellos.

Según la OFAC, el juez Octavio Rothschuh anunció la decisión de desterrar a los 222 "presos políticos" nicaragüenses el pasado 9 de febrero, mientras que el juez Rodríguez, seis días más tarde, retiró la nacionalidad a otras 94 personas, incluidos periodistas y clérigos, en su mayoría exiliados cuyos bienes además fueron confiscados.

Agregó que la jueza Tardencilla despojó de la nacionalidad al obispo Rolando Álvarez, que fue condenado a 26 años y cuatro meses de cárcel el día 10 de febrero pasado, tras negarse a ser expulsado en un avión a Estados Unidos.

El secretario de Estado, Antony Blinken, dijo en un comunicado que Estados Unidos seguirá "utilizando las herramientas diplomáticas y económicas a nuestra disposición para garantizar la rendición de cuentas por los abusos del régimen de Ortega-Murillo".

Blinken además demandó al gobierno de Nicaragua la "inmediata e incondicional liberación" del obispo Álvarez, considerado la voz más crítica de la Iglesia católica del país centroamericano.

Por su parte, el subsecretario del Tesoro para Terrorismo e Inteligencia Financiera, Brian Nelson, destacó que el gobierno de Ortega "sigue participando en acciones antidemocráticas que tienen como objetivo a las figuras de la oposición que más se hacen oír en Nicaragua".

Desde abril de 2018, cuando una revuelta social sacudió al gobierno de Ortega, Estados Unidos ha aplicado sanciones a decenas de funcionarios de su administración, entidades del Estado y familiares del mandatario, entre ellos su esposa y vicepresidenta Rosario Murillo y varios de sus hijos.

En California, por recibir millonarios sobornos de Odebrecht

Perú: este viernes deben encarcelar a expresidente Toledo

Juez Hixson le pide entregarse a los alguaciles en San José; fiscales peruanos viajan para llevarlo extraditado a Perú.

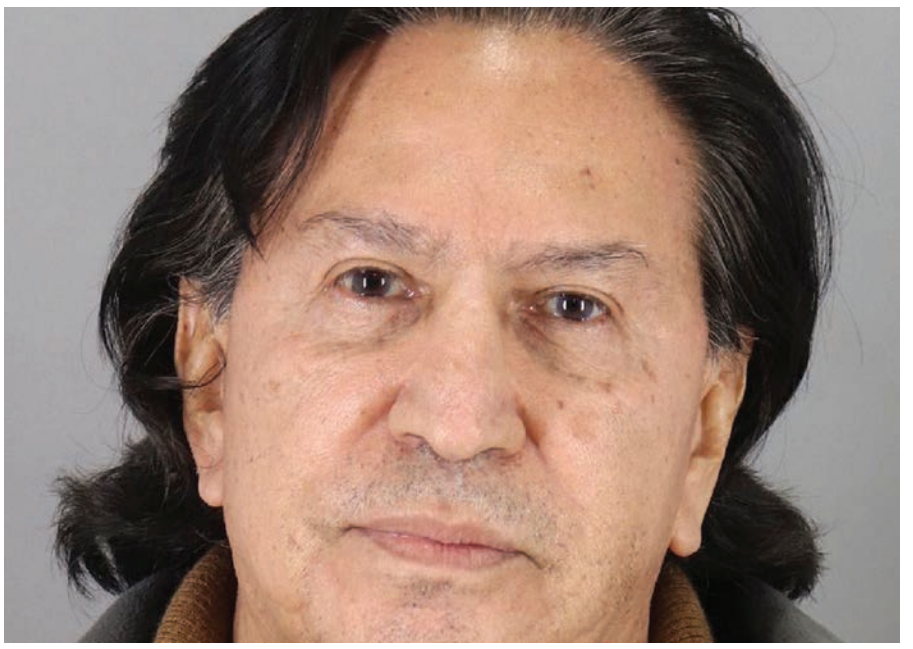

El expresidente peruano Alejandro Toledo después de su arresto bajo sospecha de intoxicación pública, el 18 de marzo de 2019. Cuatro años después, Toledo deberá entregarse para ser encarcelado nuevamente, por orden del juez Thomas S. Hixson, que lleva su caso en San Francisco, California.

FOTO: OFICINA DEL SHERIFF DEL CONDADO DE SAN MATEO / AP

SAN FRANCISCO, CALIFORNIA / AP

Un juez estadounidense ordenó el miércoles al expresidente peruano Alejandro Toledo Manrique que se entregue a agentes federales después de que una corte de apelaciones denegara su última moción para impedir su extradición a Perú, donde enfrenta cargos por aceptar millones de dólares en sobornos.

El juez Thomas S. Hixson de San Francisco ordenó a Toledo, quien ha estado bajo arresto domiciliario, que se entregue el viernes a los agentes del Servicio Federal de Alguaciles en San José. Toledo será puesto en una cárcel del condado de San Mateo a la espera de ser extraditado a su país de origen, donde las autoridades afirman que aceptó sobornos en el marco de un gigantesco escándalo de corrupción en el que están implicados cuatro expresidentes peruanos. Toledo refuta las acusaciones.

Los fiscales federales han dicho que funcionarios peruanos viajarán a California para recoger a Toledo y llevarlo de vuelta a Perú. Se desconoce cuándo ocurriría eso. La orden de Hixson se produce después de que la Corte Federal de Apelaciones del 9no Circuito denegara el martes el último intento de Toledo de suspender su extradición.

Toledo, de 77 años, está acusado de recibir al menos 20 millones de dólares en sobornos de Odebrecht, una constructora brasileña que ha admitido ante las autoridades estadounidenses que sobornó a funcionarios para obtener contratos en toda América Latina durante décadas. El exmandatario había solicitado una suspensión de su extradición en lo que se resolvía una impugnación sobre la decisión del Departamento de Estado estadounidense de enviarlo de regreso a Perú.

El miércoles, Tamara Crepet, una de las abogadas defensoras de Toledo, pidió a Hixson que retrasara la extradición del expresidente hasta el martes para que pudiera ver a su psiquiatra por última vez, pero el juez falló en favor del fiscal federal adjunto Kyle Waldinger, quien pidió que fuera puesto bajo custodia lo antes posible.

"Es una persona mayor y tiene problemas de salud... y siempre va a tener citas médicas, no importa cuándo sea la extradición", dijo Waldinger.

Toledo, quien fue presidente de Perú de 2001 a 2006, fue arrestado en julio de 2019 en su residencia en Menlo Park, California. En un principio permaneció detenido en confinamiento solitario en la cárcel de Santa Rita, a unos 60 kilómetros (40 millas) al este de San Francisco, pero fue puesto en libertad en 2020 debido a la pandemia de COVID-19 y al deterioro de su salud mental, y ha permanecido en arresto domiciliario desde entonces.

El escándalo de corrupción de Odebrecht ha estremecido a la política de Perú, en donde casi todos los presidentes que siguen vivos enfrentan juicios o están siendo investigados.

El exmandatario Ollanta Humala está siendo juzgado por cargos de que él y su esposa Nadine recibieron más de 3 millones de dólares de Odebrecht para sus campañas presidenciales en 2006 y 2011. Ambos han negado haber cometido delito alguno.

Pedro Pablo Kuczynski, quien concluyó su presidencia en 2018, se encuentra bajo arresto domiciliario por cargos similares.

Además, el expresidente Alan García, quien gobernó de 2006 a 2011, se quitó la vida con un disparo en la cabeza en 2019 mientras la policía llegaba a su casa para detenerlo. Hasta ahora los fiscales no han encontrado ninguna prueba concreta contra el fallecido exmandatario.

■ LEGISLACIÓN SE DEBATE EN EL CONGRESO

Plan antiterrorista desata fuertes protestas en Bolivia

CARLOS VALDEZ LA PAZ, BOLIVIA / AP

Miles de comerciantes y vendedores callejeros protestaban simultáneamente el martes en varias ciudades de Bolivia en rechazo a un proyecto de ley impulsado por el presidente Luis Arce que busca adecuar las leyes locales a la normativa internacional de lucha contra el terrorismo y que, según dicen, podría usarse para perseguir a los trabajadores informales.

La protesta es impulsada por los trabajadores no registrados que representan a cerca del 80 por ciento de la economía de Bolivia y cuyos líderes temen que la ley que debate el Legislativo sea utilizada contra el sector, que el año pasado logró frenar el debate de la iniciativa tras multitudinarias marchas.

A la marcha de los informales que piden el retiro definitivo del proyecto de ley se sumaron los maestros de escuelas públicas movilizados desde hace seis semanas en reclamo de más presupuesto para la educación y médicos de hospitales estatales que exigen la contratación de más personal.

"Esta es una primera movilización. Esta ley nos afecta a los trabajadores por cuenta propia, comerciantes, artesanos, transportistas. Si compras un bien inmueble y no tienes una factura para justificar la compra porque somos informales, te pueden quitar la casa, te acusarán de lavado de dinero y te pueden procesar por terrorismo", explicó Jesús Cahuana, dirigente en la ciudad de Santa Cruz, en el oriente.

Las autoridades han calificado de "infundados" esos temores, pero no han logrado convencer a los sectores en contra. "Esta ley prevé el congelamiento de activos de terroristas en el ámbito mundial, tiene que ver con los talibanes, con lo ocurrido en las Torres Gemelas. No está pensada para una situación local, es parte de un compromiso internacional", explicó el ministro de Justicia, Iván Lima.

Manifestantes marchan el martes 18 contra un proyecto de ley antiterrorista que está siendo considerado por los legisladores en La Paz, Bolivia. FOTO: JUAN KARITA / AP

El proyecto endurece las penas para el delito de terrorismo hasta de 25 años de cárcel e incluye nuevos delitos como financiamiento del terrorismo, legitimación de ganancias ilícitas y prevé la confiscación de bienes. También obliga a los notarios a remitir información a las autoridades sobre transacciones de bienes inmuebles sospechosas. La iniciativa define al terrorismo como acciones que buscan "subvertir el orden constitucional o deponer al gobierno elegido constitucionalmente" y aquellos delitos "contra la seguridad común o la salud pública".

La viceministra de Pensiones y Servicios Financieros, Ivette Espinoza, explicó que el país se arriesga a caer nuevamente en la "lista gris" de naciones débiles para controlar el lavado de activos y el financiamiento del terrorismo mientras que su par de Economía, Marcelo Montenegro, acusó a algunos dirigentes de defender los intereses de "grandes contrabandistas".

Según las autoridades, entre los informales está camuflado el contrabando, que mueve 1.500 millones de dólares al año, de acuerdo con estimaciones de organizaciones empresariales.

Las protestas coinciden con la visita al país de una misión del Grupo de Acción Financiera de Latinoamérica (GAFILAT), una organización intergubernamental que agrupa a 18 países de Sudamérica, Centroamérica y América del Norte creada para prevenir el lavado de activos y el financiamiento del terrorismo.

"Las normas del país son como una carta de presentación respecto a cómo está abordando la prevención y combate del lavado de activos. No sólo revisamos el marco normativo, nos interesa la aplicación y si el resultado está acorde con el riesgo identificado en materia de lucha contra el terrorismo", explicó en rueda de prensa Gustavo Vega, secretario de GAFILAT.

Si el país no aprueba las normas se expone a sanciones en su flujo financiero internacional y el envío de remesas desde el exterior podría encarecerse y complicar a la economía de Bolivia, según las autoridades.

Bad Bunny y Grupo Frontera rompe récord de Shakira y Bizarrap

Bad Bunny y Grupo Frontera

FOTO: CORTESÍA

MIAMI / WH

La canción ha resultado ser todo un éxito en todo el mundo.

La rola recientemente estrenada Un x100to de Grupo Frontera y Bad Bunny ha sido una verdadera sorpresa para propios y extraños ya que en los últimos meses se hablaba de una ausencia del Conejo Malo y un alejamiento con sus fans.

Sin embargo, una vez más, Bad Bunny demostró su poderío ya que en tan solo dos días logró posicionarse como la canción más escuchada en todo el mundo.

Grupo Frontera y Bad Bunny superan a Shakira

Una canción que es sinónimo de éxito y que amenaza con no dejar de serlo por un buen tiempo ya que este miércoles 19 de abril se ha dado a conocer que esta rolita ha batido otro récord.

En esta ocasión, Un x100to ha superado a la polémica canción de la colombiana Shakira junto al productor argentino Bizarrap.

La canción batió el récord histórico de más transmisiones en un solo día para cualquier canción en Spotify México, puesto que ocupaba la "tiradera" a Piqué.

La canción de Bad Bunny en regional mexicano ha registrado la increíble cantidad de 4. 895 millones de transmisiones, una cifra impensable para cualquier artista latino.

Recientemente en entrevista con Zane Lowe para Apple Music, el vocalista de Grupo Frontera, Adelaido Solis III, dijo que él y sus compañeros no esperaban que su canción fuera una colaboración con Bad Bunny y se enteraron de esto hasta que grabaron el video musical.

"Nosotros en realidad no sabíamos que trabajaríamos con él hasta el día (en que se filmó) del video.

Grabamos la canción sin saber que él estaría en la canción. Edgar Barrera, el compositor de la canción, él nos dijo que tenía una sorpresa para nosotros y nosotros de: 'está bien', pero él no quería decirnos cuál era la sorpresa".

Cómo fue la colaboración entre Bad Bunny y Grupo Frontera

Esta es la segunda ocasión que el músico puertorriqueño incursiona en el regional mexicano

Después de haber cerrado con broche de oro el primer día de actividades del festival Coachella, Bad Bunny anunció su regresó a las plataformas de streaming junto a Grupo Frontera, uno de los exponentes más importantes del regional mexicano.

Después de varias horas de expectativa, la canción titulada un x100to por fin esta disponible acompañada de un video musical.

La pieza es original de Grupo Frontera, por lo que a lo largo de los 3 minutos de duración, predomina la voz del cantante Adelaido "Payo" Solís III, mientras que Bad Bunny toma el micrófono en el último minuto.

El tema central de la canción es el cómo ambas partes de una relación han vivido su rompimiento.

El cantante habla de cómo no puede olvidar a su amada por más que intenta en sus noches de juerga, mientras que ella parece que es mucho más feliz desde que se dijeron adiós.

"Quizás te hice un favor cuando me fui de tu lado/ Borracho viendo tus fotos/ Me duele ver que tú sí has mejorado/No tienes días grises, ya no te duelen las cicatrices/Y yo pensando si decirte que/Me queda un por ciento/Y lo usaré solo para decirte lo mucho que lo siento", canta Adelaido en esta pieza.

En lo que respecta al video, el grupo se presenta afuera de una especie de cabaña rústica rodeada de cajones de paja, árboles y una camioneta pick up azul.

Mientras Adelaido canta, Bad Bunny baila al ritmo de los tambores y la batería de Grupo Frontera.

Para finalizar, Benito Antonio Martínez Ocasio, mejor conocido como Bad Bunny lanza uno de los versos más emotivos de la canción: "Viviendo en un infierno que yo mismo incendié/Jugando contigo como si fuese el diez/ Siento que ya no estoy en tu corazón/Ahora estoy en tu' pie' rogándote/En el tequila ahogándome".

Bad Bunny y el regional mexicano

Muchos fanáticos del Conejo Malo se sorprendieron al verlo colaborar con un acto dedicado a la música regional mexicana, sin embargo, esta no es la primera vez que el músico une fuerzas con artistas dentro del género.

En 2019, Bad Bunny lanzó Soy el diablo, una canción en colaboración con una de las figuras más importantes de lo que ahora es denominado "Corrido Tumbado": Natanael Cano.

Esta pieza se estrenó en un contexto en el que ambas figuras comenzaban a tener un crecimiento exponencial dentro de la industria musical, y probablemente, la canción fue clave para el apogeo de Benito y Natanael, sobre todo ante el público mexicano

EN BARCELONA

Piqué pone a la venta la mansión donde vivía con Shakira

ESPAÑA/ WH

La mansión donde vivieron Shakira y Piqué los últimos10 años podría ya estar en venta según medios españoles.

El pasado 2 de abril, la cantante colombiana Shakira se mudó de Barcelona junto con sus hijos tras más de una década viviendo en la ciudad española al lado de Gerard Piqué. Aunque se pensaba que el ex futbolista se establecería en este recinto junto con su novia Clara Chía, el día de hoy se dio a conocer por medios españoles que la mansión ya está en venta.

De acuerdo a María Patiño, presentadora de la emisión Socialité en Telecinco, la lujosa mansión de Barcelona ya fue puesta en venta y se dice que su precio es bastante costoso.

"Sé de muy buena fuente que la casa está a la venta por 14 millones de euros", informó la citada periodista.

Gerard Piqué

IMAGEN: CORTESÍA

De acuerdo a la misma reportera, en los últimos días varias personas han sido vistas recorriendo la propiedad ubicada en la exclusiva urbanización de Esplugues de LLobregat, municipio de España perteneciente a la provincia de Barcelona, en la comunidad autónoma de Cataluña.

Esto con el fin de conocerla y lanzar una contraoferta en caso de que les llegara a interesar.

Dicha mansión perteneció a Shakira y Piqué desde 2012 y en ese entonces se estima que su precio fue de 4 millones de dólares aproximadamente, aunque a lo largo de los años tuvo una drástica transformación y varias ampliaciones desde entonces, siendo estas, además de la inflación, las razones por las que triplicó su valor en este tiempo.

¿Dónde están viviendo Piqué y Shakira actualmente?

Como informó la cantante, hace unas semanas se mudò a Miami, Florida junto con sus hijos a una nueva mansión la cual está ubicada en North Bay Road Drive, uno de los distritos más lujosos de Miami Beach donde residen muchas celebrities como Jennifer López, Ricky Martin o Matt Damon.

Esta mansión ya pertenecía a la cantante quien en su momento la compró por 3 millones de dólares y decidió ponerla a la venta sin éxito en 2018 y hace unos meses la retiró del mercado, con la intención de volver a habitarla tras la ruptura con Piqué.

Por su parte, el ex futbolista vive en un apartamento de soltero junto con su novia Clara Chía, el cual se ubica sobre la calle de Muntaner, está distribuido a lo largo de tres pisos y está valuado en unos 5 millones de dólares.

PIDEN CANCELAR SUSCRIPCIONES A HBO MAX

Fanáticos de Harry Potter proponen boicotear la futura serie

AGENCIA / WH

El anuncio de las negociaciones entre Warner Bros. Discovery y la escritora J.K. Rowling para crear una serie sobre Harry Potter dividió a los fanáticos de la saga, que en las redes sociales manifestaron sus opiniones sobre la nueva producción.

La intención es desarrollar una temporada por cada uno de los siete libros y emitirla a través de la plataforma HBO Max. Sin embargo, los fanáticos ya expresaron su repudio y hasta anunciaron que planean cancelar su suscripción.

"Nunca apoyaré a esa mujer", expresó una persona, en referencia a Rowling, mientras que otra agregó que "en el momento en que comiencen a anunciar el nuevo programa de Harry Potter" cancelará "de inmediato" su suscripción a la plataforma. "Me gusta HBO y me gusta Harry Potter, pero esta no es una fusión con la que esté satisfecho", añadió otro usuario.

Sin embargo, no todas fueron críticas. Una fanática, identificada como Sofía Correa, explicó que la serie podría sacar a la luz algunos aspectos que no aparecieron en las películas. "Si tuvieras un episodio por capítulo de un libro, podrías tener todos los detalles que se perdieron", explicó.

Por su parte, Mike Schubert, creador del pódcast 'Potterless', coincidió en que la serie podría recuperar aspectos descartados en las películas y considera que sería "un éxito en términos de audiencia". No obstante, agregó que no cree que "sea una buena idea". "La participación de J.K. Rowling en el proyecto y que se beneficie de él es el mayor problema que tengo", manifestó.

Rowling suele ser blanco de críticas debido a sus declaraciones sobre la comunidad trans y la identidad de género. "Conozco a personas trans y las quiero, pero borrar el concepto de sexo elimina la capacidad de muchas personas para discutir sus vidas de forma significativa", declaró la escritora en 2020.

IMÁGEN: CORTESÍA

En ese mismo año criticó un artículo de opinión que contenía en el título la expresión 'personas que menstrúan'. "Estoy segura de que antes había una palabra para esas personas. Que alguien me ayude: ¿'Wumben'? ¿'Wimpund'? ¿'Woomud'?", tuiteó Rowling en aquel entonces, simulando estar intentando recordar la palabra 'women', 'mujeres' en inglés.

Tiempo después, la escritora británica afirmó que las palabras "sexo" y "género" no se pueden utilizar de manera indistinta, pero negó que haya afirmado que "solo hay dos géneros". "Nunca he dicho que solo hay dos géneros. Hay identidades de género innumerables", dijo.

Respecto de la serie, personas vinculadas a la producción revelaron que la creadora de Harry Potter se involucraría en el proyecto para asegurarse de que la historia sea leal al material original, pero no participaría del día a día de trabajo.

Los libros de Harry Potter vendieron unos 600 millones de copias en 85 idiomas en 25 años, mientras que las ocho películas basadas en la saga generaron ganancias por la venta de localidades de 7.700 millones de dólares.

LE DAN UNA FIESTA SORPRESA

Luis Miguel celebra su cumpleaños con su novia Paloma Cuevas

ESPAÑA/ WH

El cantante, que cumplió 53 años, estuvo consentido por su pareja y amigos

Luis Miguel se dejó consentir por su novia, la española Paloma Cuevas, quien le preparó una fiesta en su casa, a la que asistieron amigos y hubo un gran ambiente en el día que "El Sol" celebró 53 años y anunció, por fin, las fechas de su gira musical 2023.

El cantante abandonó la celebración a altas horas de la madrugada acompañado por el futbolista Raúl González y el entrenador Mamen Sanz. Sebastián Yatra, Cristina Yanes y Remedios Cervantes también asistiero a la fiesta como amigos de la pareja que son.

Ayer, el intérprete de "Ahora te puedes marchar" anunció una gira de 43 conciertos para 2023, la cual recorrerá ciudades de Suramérica, Estados Unidos y México.

La gira iniciará el 3 de agosto en Argentina, donde cumplirá tres conciertos, y finalizará el 17 de diciembre en México, en la ciudad de Guadalajara.

En Ciudad de México, el cantante mexicano se presentará el 21, 22 y 24 de noviembre, presuntamente en el Auditorio Nacional, el lugar de sus grandes noches, aunque también se habla de que los shows podrían llevarse a cabo en la Arena Ciudad de México.

Luis Miguel y Paloma Cuevas

FOTO: CORTESÍA

El pasado 14 de febrero, en pleno Día de San Valentín, el cantante anunció la gira de 2023 pero no ofreció detalles, por lo que sus fans en todo el mundo esperaban los detalles con ansias desde entonces.

La fiesta para Luis Miguel

Fue en verano de 2022 cuando comenzaron las primeras versiones de una relación romántica entre Luis Miguel y Paloma Cuevas, ya que desde hace años son amigos, y, a pesar de que en un principio la pareja quiso ser prudente y vivir su amor alejados del foco mediático, sus últimas imágenes derrochando complicidad y gestos de cariño en Marbella durante sus vacaciones de Semana Santa demuestran que lejos de esconderse han decidido dar un paso al frente y gritar a los cuatro vientos su felicidad.

La pareja se conoció por la relación de amistad entre Luis Miguel y Enrique Ponce, exmarido de Cuevas, con quien compartía jornadas de toreo y boleros en la finca que el torero tiene en España.

Tras el divorcio de Paloma en 2020, el cantante y ella comenzaron a tener un acercamiento aún mayor, aunque se dice que el mexicano estaba enamorado de Paloma desde hace años, pero en aquel momento era un "amor prohibido".

Ahora, después de meses juntos, la pareja vive su mejor momento, pues de acuerdo a Europa Press, la diseñadora de modas le preparó una fiesta sorpresa en la residencia que posee en el centro de Madrid.

Se trata del primer cumpleaños de Luis Miguel desde que comenzó su noviazgo con Paloma- y al que acudieron algunos de sus amigos mas cercanos, que se han convertido en sus mejores apoyos en este momento tan especial y único para ambos.

Entre ellos, estuvo Raúl González Blanco y su mujer Mamen Sanz, la conocida joyera Cristina Yanes, Remedios Cervantes y Sebastián Yatra entre otros.

Europa Press señala que tras varias horas de celebración, los invitados comenzaron a abandonar la casa de la ex de Enrique Ponce a altas horas de la madrugada.

El último en abandonar la fiesta fue precisamente el festejado Luis Miguel, quien fue captado saliendo de la casa de su pareja en la parte de atrás del coche de Raúl y Mamen Sanz.

A 40 AÑOS DE CLICS MODERNOS

Charly García tendrá su propia esquina en NY

NUEVA YORK / WH

La campaña fue impulsada por un argentino que vive en Manhattan y será en la intersección de Walker Street &amp y Cortlandt Alley

El 5 de noviembre de 1983 Charly García lanzaba Clics Modernos, su disco emblemático en una época bisagra de la Argentina.

Si bien fue gestado completamente en Nueva York, cuando el músico había viajado a esa ciudad de Estados Unidos a comprar equipos y a disfrutar de unas vacaciones, aun continúa vigente y es considerado uno de los mejores discos de Charly, a nivel nacional como latinoamericano.

Tanto es así que ahora contará con una esquina en homenaje al músico.

La intersección de las calles Walker Street &amp y Cortlandt Alley, será el lugar elegido para inmortalizar a Charly y, además, es el sitio en donde se hizo la tapa del mítico disco.

El obra, que cuenta con canciones como "No soy un extraño", "Nos siguen pegando abajo", "Los dinosaurios", "No me dejan salir" y "Ojos de videotape", entre otras, reflejaron la perspectiva del compositor sobre la sociedad argentina de ese momento.

Para esa época, el mismo García se había encargado de aclarar que el viaje no había sido especialmente para hacer Clics Modernos. "No viajé para hacer un disco.

Pero en ese lugar, todo me inspiraba. Me gustó la energía y quise componer y juntarme con algunos músicos para hacer algo", había revelado tiempo después.

El próximo 6 de noviembre a las 11 de la mañana (hora de Estados Unidos) es la fecha elegida por el organizador para perpetuar el nombre del máximo exponente del rock argentino.

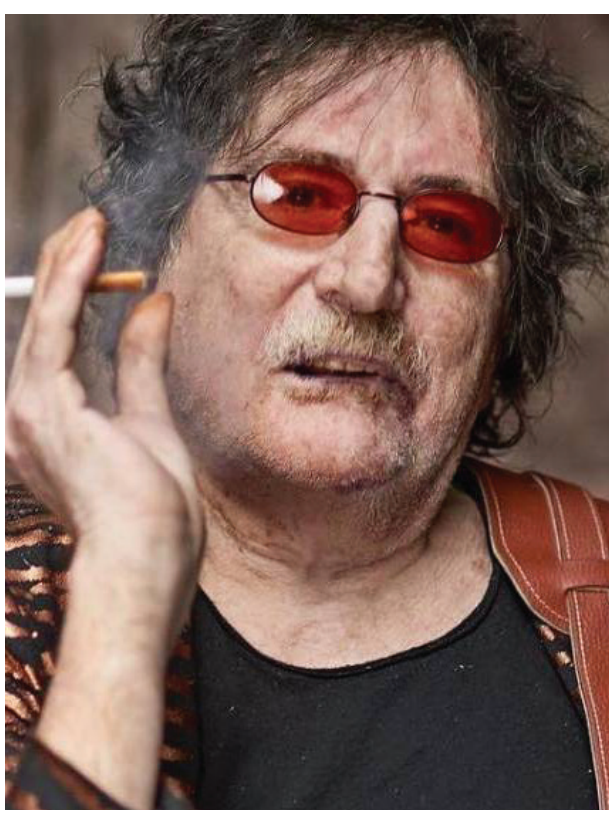

Charly García

FOTO: CORTESÍA

La idea de llevar adelante esta campaña fue de un argentino que vive en Manhattan. "Hace mucho tiempo venimos con esta idea.

Estamos con el Consulado argentino, detrás de la habilitación hace meses y ahora podemos confirmarlo", relató Mariano Cabrera, actor argentino que reside en Nueva York al diario Página 12.

Si bien la pared original, adelante de donde se sentó Charly para conformar la tapa del disco, tenía un grafiti, este desapareció cuando fue pintada, ya que en Estados Unidos no se permite pintar las paredes porque es considerado un acto de vandalismo. Sorprendentemente, ese sitio en la actualidad pertenece a un edificio donde ahora funciona un hotel, cuyo chef principal es el argentino Fernando Trocca.

"El municipio no permite que se pinte porque es una propiedad privada y para evitar el vandalismo, pero ese día se va a colocar una señal que marque que desde ese momento es "Charly García Corner", aclaró Cabrera acerca del homenaje al músico. Y agregó que "esperamos que Charly pueda venir, y si no, esta va a ser siempre su esquina".

Cuando el astro del rock nacional se instaló por esos días en Nueva York, se dedicó a profundizar en la escena musical de la Gran Manzana y a comprar equipos para hacer su próximo disco.

Una vez que ya tuvo la idea y había elegido el título de su trabajo, le pidió a su fotógrafo personal, Uberto Sagramoso, que lo retrate en algún lugar de Manhattan.

Así fue como eligieron la emblemática esquina que próximamente contará con un homenaje especial al músico argentino.

SALA CULTURAL

Frida Kahlo: El dolor que la convirtió en leyenda

WH / INST CULTURA

"Cada tic-tac es un segundo de la vida que pasa, huye, y no se repite.Y hay en ella tanta intensidad, tanto interés que el problema es solo saberla vivir. Que cada uno lo resuelva como pueda".

Con esas palabras, Frida Kahlo describió un día la fugacidad del tiempo; el avance incontenible de las manijas de un reloj, que imponen el más difícil de los retos: vivir cada instante, antes de que el segundero se detenga para siempre.

La consagrada pintora mexicana nació un 6 de julio de 1907 con una vida marcada que no fue sencilla y terminó de forma prematura. Envuelta en dolor por sus continuos problemas de salud y los desoladores desengaños amorosos, sobrellevó sus días dando forma a su desbordante sensibilidad y regalando al mundo su incomparable capacidad artística.

Magdalena Carmen Frida Kahlo Calderón nació un 6 de julio de 1907 en una pintoresca vivienda de Coyoacán, conocida hoy como "La Casa Azul". Sus padres, el fotógrafo Wilhelm Kahlo, de ascendencia húngaro-alemana, y Matilde Calderón, originaria de Oaxaca, se conocieron trabajando en la joyería La Perla, y juntos tuvieron cuatro hijas: Matilde, Adriana, Frida y Cristina. Concibieron además un hijo, Guillermo, que falleció a los pocos días de nacer.

En 1904, la pareja adquirió la propiedad de Coyoacán. La compraron gracias a los proyectos fotográficos que Wilhelm Kahlo realizó durante la presidencia de Porfirio Díaz. Unos trabajos que permitieron al inmigrante judío abrirse paso en México, adonde había llegado en 1890.

En sus primeros años, Frida, la tercera de las hijas, se encargaba de ayudar a su padre en el estudio.Participaba en el retoque y la impresión de las imágenes, y le acompañaba a sus sesiones, por miedo a que sufriera un ataque epiléptico, ya que él padecía esta enfermedad cerebral. Sin embargo, pronto sus roles cambiaron, y fue él quien se convirtió en un pilar para ella.

Con sólo seis años, Frida contrajo poliomielitis. Estuvo nueve meses en cama. Por la afección, su pierna derecha quedó más pequeña y delgada que la izquierda, lo que la convirtió en la escuela en motivo de burlas. Para evitar que se sintiera triste, su padre la animaba a practicar natación y bicicleta, de forma que ejercitara su pierna más frágil.

Parte importante de su juventud, la artista mexicana se centró en realizar deporte y actividades que le ayudaran a sobrellevar las secuelas de la enfermedad. Todavía, no había nacido en ella el interés por la pintura. En 1922, a los 15 años, ingresó en la Escuela Nacional Preparatoria (ENP), donde ebullían las ideas progresistas y avanzadas del momento.

"Hay testimonios acerca de su carácter en aquella época", explica el biógrafo de la artista, Gerardo Ochoa Sandy. "El de una muchacha jovial, rebelde durante las clases, de un lenguaje chispeante, diestra para ponerle motes a sus compañeros y traviesa".

Ese carácter divertido y vivaz, al que hacen referencia distintas voces, se apagó el 17 de septiembre de 1925, cuando ya había cumplido los 18 años. Aquella jornada, el autobús en el que viajaba Frida fue arrollado por un tranvía, destruyéndolo por completo.

"El pasamanos de metal atraviesa a la joven por la cadera, fracturándole el hueso pélvico y sale por la vagina. La colisión le ocasiona además tres fracturas en la columna vertebral, una en la clavícula, en dos costillas, y le descoyunta el hombro derecho. La pierna derecha, la quejada por la poliomielitis, sufre once fracturas, más dislocación del pie. Fue el inicio de una tortuosa existencia desde el punto de vista físico, psicológico y emocional", escribe Ochoa Sandy.

Tras el accidente, la artista se sometió a 32 intervenciones quirúrgicas y permaneció más de tres meses en cama. Fue entonces cuando despertó en ella la vocación que la convertiría en una figura de talla mundial. Un talento innato que hasta ese momento desconocía.

Diego Rivera, su gran amor

La grave colisión marcó un punto de inflexión en la vida de Frida Kahlo.

Los dolores, y las largas estadías en cama, la minaron por completo hasta el final de sus días. Preocupado por su hija, su padre, con quien mantenía un vínculo especial, le prestó una caja de colores y pinceles. Y su madre, con quien la relación era más distante, encargó a un carpintero que elaborara un caballete especial para que pudiera pintar desde la cama.

El resultado fue soberbio. Tanto que sorprendió al mismísimo Diego Rivera, un artista ya consagrado, a quien conoció a través del comunista cubano Juan Antonio Mella, y su pareja, la fotógrafa Tina Modorri.

Ilusionada, la joven promesa acudió al taller del pintor para mostrarle sus creaciones. Su talento despertó en él una sincera admiración que con el tiempo se convirtió en un sentimiento mayor.

"Frida es el único ejemplo en toda la historia del arte, de alguien que se desgarró el seno y el corazón para decir la verdad biológica de lo que siente en ellos", llegaría a decir Diego Rivera sobre ella.

Tras conocer a Frida, el autor del famoso cuadro Vendedora de Flores comenzó a visitar con frecuencia La Casa Azul, y en 1929, la pareja se casó. Él tenía 43, y ella 22. "La boda entre un elefante y una paloma", escribió años después Kahlo, acerca del enlace.

Más allá de sus primeros años, el matrimonio fue tortuoso. Entre 1930 y 1933 vivieron en Estados Unidos, Nueva York y Detroit. Allí, la artista sufrió el primero de tres abortos, y perdió a su madre, Matilde Calderón. En 1934 regresaron a México y se instalaron en una propiedad ubicada en San Ángel, conocida hoy como Casa Estudio de Diego Rivera y Frida Kahlo.

Las infidelidades de su esposo, que llegaron a ser más de 20, afectaron profundamente a la pintora, que incapaz de tener hijos y sumida en numerosos dolores musculares por el accidente, vivía en una asfixiante depresión. El famoso artista mexicano llegó incluso a vivir un affaire con su cuñada, Cristina, la hermana menor de Frida Kahlo. Un dolor que hería a la artista, a pesar de que ella también tenía relaciones extra maritales con hombres y mujeres.

"Los conflictos eran igualmente frecuentes, derivados de las incontables infidelidades del pintor, acaso más de veinte, habría cuantificado Frida en algún momento. La artista incurría en la misma flaqueza, propensión o afición, por despecho, por capricho, o por placer, tanto con hombres como con mujeres, amistades o cercanos de ambos", explica Gerardo Ochoa.

En 1939, tras 10 años de matrimonio, la pareja se divorció. En 1940, sin embargo, volvieron a casarse, dejando claro que tendrían vidas sexuales autónomas.

"El re-casamiento funciona bien. Poca cantidad de pleitos, mayor entendimiento mutuo (...) por fin ya supe que la vida es así y lo demás es pan pintado", escribió la pintora mexicana.

FOTO: CORTESIA

Obra y sus últimos años

Para Frida Kahlo sus lienzos se convirtieron en una vía para liberar sus emociones, en especial el dolor que la perseguía. En 1938, tuvo su primera exposición individual. Fue en la Galería Julien Levy, en Nueva York, donde André Bretón la define como una referente del surrealismo, una descripción que Frida rechaza. Y es que en opinión de la artista, sus cuadros no hablaban de un mundo onírico o imaginado, sino de su propia realidad.

Aunque ella nunca quiso incluir sus creaciones en la corriente surrealista, lo cierto es que muchos críticos consideran que sus pinturas mostraron en muchas ocasiones una yuxtaposición entre sus sueños (haber sido madre, el amor de su esposo), y su realidad (el dolor y la impotencia por los problemas de salud que la ataban). En este sentido, también el biógrafo Gerardo Ochoa considera la presencia de lo onírico en el mundo imaginario de Frida.

"Frida encontrará en la pintura una vía de sobrevivencia y expresión de estos dolorosos episodios biográficos, en los que entrelaza la crudeza con la expiación y donde convergen los afluentes de lo onírico y lo simbólico, más notas irónicas y cruentas y referentes a la cultura popular en México", explica.

Además, se aprecia en su obra la técnica del retrato fotográfico que aprendió de su padre, y su interés por rescatar las raíces del arte popular mexicano. Bajo la influencia del nacionalismo revolucionario de México, Frida vestía con faldas largas, peinaba su cabello con moños trenzados y cintas de colores, y utilizaba accesorios de estilo precolombino, tal y como se aprecia en Autorretrato como Tehuana, 1943, o Autorretrato con monos, también de ese año.

Nueva York no fue la única ciudad en la que expuso su trabajo. También formó parte de muestras en París, 1939; Boston, 1941 y Fildadelfia, en 1943. En 1942, pasó a formar parte del Seminario de Cultura Mexicana, y un año más tarde, se convirtió en maestra en la escuela de artes plásticas "La Esmeralda". La primera exposición individual en su México llegó en 1953.

A pesar de sus logros profesionales, durante esos años, su salud decayó.

"En 1950 permanece prácticamente todo el año convaleciente en el hospital a causa de una infección derivada de un negligente injerto en su columna. En 1953 [...] le amputan una parte de la pierna derecha", explica Gerardo Ochoa.

Ante la posibilidad de gangrena, Frida Kahlo perdió la pierna que a los 6 años se vio afectada por la polio. Este último golpe de su vida, la llevó a intentar suicidarse dos veces en 1954, con sobredosis de opiáceos. El dos de julio de ese año, acudió en silla de ruedas junto a Diego Rivera y Juan O'gorman, a la protesta por la intervención estadounidense en Guatemala. Y pocos días después, el 13 de julio, falleció a los 47 años de edad.

Un referente

Tras su fallecimiento, Frida Kahlo se alzó como un referente.

La artista nacida en Coyoacán no sólo alcanzó la fama internacional al consagrarse como una de las pintoras más destacadas de la historia, sino que se convirtió en bandera del feminismo, de la libertad sexual, de la discapacidad, y de la cultura mexicana.

Sus obras más importantes, entre las que se encuentran Las Dos Fridas, Unos cuantos piquetitos, La columna Rota, Diego en mi pensamiento, Diego y Yo, y sus magníficos autorretratos, se encuentran en las galerías de las ciudades culturales más importantes del mundo. Su cuadro "Dos desnudos en el bosque (La tierra misma)" se vendió en 2016 por más de 8 millones de dólares en una subasta de la casa Christie's en Nueva York.

GUIA salud
Washington Hispanic
21 de abril del 2023 www.washingtonhispanic.com WASHINGTON HISPANIC

IMAGEN: CORTESÍA

Cualquier persona puede padecer cáncer de piel

POR INSTITUTO NACIONAL DEL CÁNCER / WH

El sol, las lámparas solares y las camas o cámaras de bronceado emiten radiación ultravioleta (UV). La exposición a la radiación UV causa el envejecimiento prematuro de la piel y daños que pueden resultar en cáncer de piel.

Las personas de cualquier edad y tonos de piel deben limitar la cantidad de tiempo que pasan al sol. En especial, evite estar al sol entre las 10 de la mañana y las 4 de la tarde. Tampoco se exponga a otras fuentes de radiación UV, como las camas de bronceado.

Tenga en cuenta que los rayos UV se reflejan (rebotan) en la arena, el agua, la nieve y el hielo y atraviesan el parabrisas del automóvil y las ventanas. Aunque el cáncer de piel es más frecuente en las personas con piel más clara, el cáncer de piel se presenta en personas con cualquier tono de piel, incluso si tienen la piel oscura.

Siga estos consejos para proteger la piel del sol:

- Use un sombrero de ala ancha que le dé sombra alrededor de la cara, el cuello y las orejas. Las gorras de béisbol y los visores solo protegen algunas partes de la piel.
- Póngase gafas que filtren los rayos UV para protegerse los ojos y la piel que los rodea.
- Use mangas largas y pantalones largos. Las telas oscuras y de tejido más cerrado son las mejores. Algunas telas contienen factor de protección ultravioleta (UPF). Mientras más alto el número, mayor es el factor de protección solar.
- Use productos con un factor de protección solar (SPF) mínimo de 15. (Algunos médicos recomiendan usar productos con un SPF mínimo de 30). Aplique la cantidad indicada de protector a la piel expuesta 30 minutos antes de estar al aire libre. Repita esto cada 2 horas o después de nadar o sudar.

Recuerde esto acerca de los rayos del sol:

- Son más fuertes entre las 10 de la mañana y las 4 de la tarde.
- Atraviesan la ropa de color claro, los parabrisas del automóvil, las ventanas y las nubes.
- Se reflejan en la arena, el agua, la nieve, el hielo y el pavimento.

¿Es verdad que únicamente las personas de piel clara padecen cáncer de piel?

No. Cualquier persona puede padecer cáncer de piel. Es más común en personas que tienen piel blanca, pero el cáncer de piel puede afectar a cualquiera, a hombres y mujeres. Aun adolescentes

|| Pág. 2 SALUD

Cont. Pág. 1 SALUD

y, raras veces, niños, pueden padecer cáncer de pie

¿Cómo puede darles cáncer de piel a las personas de piel oscura?

Aunque la piel oscura no se quema al sol con tanta facilidad como la piel clara, todas las personas tienen el riesgo de padecer cáncer de piel. Hasta las personas que no se queman tienen el riesgo de cáncer de piel. No importa si usted cree que su piel es clara, oscura o de un tono intermedio. Usted tiene el riesgo de padecer cáncer de piel.

Exponerse al sol puede dañar su piel. La luz del sol causa daño por los rayos ultravioleta, que se abrevia UV, (los cuales son solo una parte de la luz del sol). Dos partes de los rayos ultravioleta, UVA y UVB, pueden dañar la piel. Además, el sol no es el único causante del cáncer de piel. Existen otras causas. Es por eso que el cáncer de piel se puede encontrar en lugares del cuerpo que nunca han estado expuestos al sol

¿Cómo puedo encontrar el cáncer de piel a tiempo?

IMAGEN: CORTESÍA

- Consulte a su médico si ve algún cambio en su piel que no desaparece en el lapso de un mes.
- Examine la piel de toda la superficie de su cuerpo, aun en la boca.
- Observe si hay algún lunar nuevo o algún abultamiento nuevo en su piel.
- Examine si hay cambios en la apariencia de un bulto que ya lleva tiempo o de una cicatriz en la piel (especialmente una cicatriz de quemadura).
- Fíjese si hay alguna mancha en la piel de color diferente y que se torna más oscura o cambia de color.
- Ponga atención a una llaga que no sana, que puede sangrar o formar una costra.
- Examine sus uñas para ver si tienen una franja oscura. Consulte a su médico si ve cambios, tales como si la franja oscura comenzara a extenderse.

Cuando el cáncer de piel se detecta temprano, puede tratarse más fácilmente.

¿Cómo se ve el cáncer de piel?

Existen muchos tipos diferentes de cáncer de piel (tales como el melanoma y el cáncer de piel de células basales). Cada tipo tiene una apariencia diferente. Además, el cáncer de piel en personas de piel oscura muchas veces se ve diferente del cáncer de piel en personas de piel clara. Un cambio en la piel es el signo más común de este cáncer. Puede ser un bulto nuevo en la piel, una llaga que no sana o un cambio en un bulto que ya lleva tiempo.

TOTAL DENTAL CARE
Dentista Familiar y Cosmética
Dr. Linh Anthony Nguyen, D.D.S., P.C.
CORONAS, PUENTES, DENTADURAS, EXTRACCIONES, ROOT CANAL. IMPLANTES, COSMETICA DENTAL, TRATAMIENTO DE ENCIAS.
Abrimos hasta tarde los sábados y domingos.
ORTODONCIA:
FRENILLOS PARA NIÑOS Y ADULTOS
SERVICIO DE EMERGENCIAS
Aceptamos la mayoría de seguros y Medicaid. Financiamiento a 12 meses sin intereses con crédito aprobado.
PACIENTES NUEVOS
Limpieza
$60
Incluye: Exámen y consulta. Chequeo del cancer bucal 4 Rayos X (bitewing) Precio Regular $200. Sólo pago en efectivo. No válido con seguro para terceros.
703-256-1183
5017-B Backlick Rd.
Annandale, VA 22003

Vinh Tran, DDS
NUESTROS SERVICIOS:
• Examenes completos y Emergencias
• Limpieza Regular y Profunda
• Rellenos y Blanqueamiento
• Tratamientos de Conductos
• Coronas y Puentes
• Implantes y Dentaduras Parciales
Siempre aceptamos nuevos pacientes! Entra para un examen completo o de emergencia, hablaremos de sus necesidades de salud oral, y cómo podemos ayudarle mejor.
Arlington Blvd
Aspen Ln
Sleepy Hollow
Leesburg Pike
Si las citas no son realmente su estilo, de igual forma los pacientes siempre son bienvenidos!
Trabajamos con una gran variedad de seguros!
6329 ARLINGTON BLVD SUITE C
FALLS CHURCH VA 22044
(703) 237 6703 • www.vinhtrandds.com
Jueves, Viernes, Sabados 9 am to 4 pm • Domingos 9:00 a.m. - 12:00 p.m.

Washington Home Healthcare
ATENCIÓN EN LA COMUNIDAD Y SERVICIO A DOMICILIO
Somos un centro de cuidado del adulto mayor que provee servicios médicos, sociales y recreacionales por 6 horas diarias, nosotros creemos que mantener la salud, nace de las rutinas regulares, ejercicios, comidas nutritivas y buenas interacciones sociales.
Servicio por beneficio de Medicaid y/o cuidados a largo plazo
VA CCC Plus Waiver
LES AYUDAMOS A APLICAR PARA MEDICAID Y LONG TERM CARE
AYUDA EN SU VIDA DIARIA
- Atención higiénica
- Preparación de comidas saludables
- Recordatorios y seguimiento de medicación
- Asistencia con deambulación y movilización
- Ayuda para vestirse
- Tareas cotidianas en general
- Cuidado de la incontinencia
- Compras, recados y farmacia
- Monitoreo de signos vitales
- Administración de medicamentos
- Citas médicas
- Seguridad/Supervisión
- Apoyo en las relaciones sociales (Medicaid)
- Compañía (conversaciones y pasatiempos)
- Cuidado y supervisión de pacientes con demencia

CURSO DE PCA
Todo los Sábados de 9 a.m. y ofrecemos empleo inmediato.
Washington Home Healthcare
Tels. 703-963-1234 • 703-303-7471
5300 Shawnee Road Suite 101 Alexandria VA 22312 • washingtonhealthcare@gmail.com

OURISMAN — TOYOTA OF WOODBRIDGE — TOYOTA

¡Reserva tu auto con una cantidad mínima de depósito!

MAL CRÉDITO
BANCARROTA
NO HAY PROBLEMA, TODOS SON BIENVENIDOS!

¡NO PAGOS POR 90 DIAS!

SOMOS EL DEALER #1 ESPECIALIZADOS EN TAX ID!

2008 TOYOTA RAV4

$8,800

2013 CHEVROLET EQUINOX LS

$8,800

2016 TOYOTA COROLLA LE

$10,800

2013 HONDA CIVIC EX-L
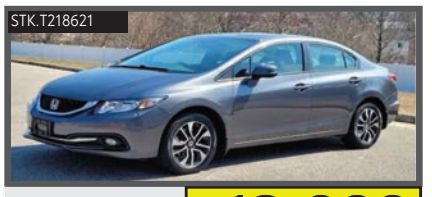

$12,000

2013 TOYOTA PRIUS

$14,760

2016 NISSAN ROGUE SV

$15,525

2017 TOYOTA CAMRY LE

$17,016

2016 FORD EXPLORER XLT

$18,560

2019 TOYOTA CAMRY LE

$18,610

2021 TOYOTA CAMRY SE

$19,884

2019 TOYOTA RAV4 LE

$20,000

2017 TOYOTA CAMRY HYBRID XLE

$20,114

... Y MUCHOS MAS PARA ELEGIR!

Excludes tax, tags, dealer installed options and dealer processing fee $899 (VA) $300 (MD). On approved credit. Vehicle shown is only an example. Offers cannot be combined. See dealer to complete details.

GERENTE DE PISO

Carlos Jovel (703) 975 4010

VENDEDOR #1 VENTAS

José Cuzco (347) 563 6396

VENTAS

Jonathan Nativi (540) 446 9927

VENTAS

Steve Ascencio (703) 868 7266

VENTAS

Maverick Moreno (571) 343-8825

VENTAS

Raul Montoya (571) 205-2837

VENTAS

Eddy Vergara (240) 370-6366

VENTAS

Harrison Ramos (703) 362-6949

VENTAS

Daniel Polio (240) 762-9265

SENIOR DESK MANAGER

Enrique Marquez

FINANCIAMIENTO

Gabby Escobar (703) 643-5632

ATENCION AL CLIENTE

Cinthya Bonilla

Gabriela Martinez

(703) 259-8851
toyotaofwoodbridge.com
14227 Jefferson Davis Hwy Woodbridge, VA 22191

Lanzan gran campaña por los Prius y Prius Prime 2023

En uno de los nuevos anuncios que se presentarán en la nueva campaña de marketing de Toyota, aquí una artista se presenta al lado del Prius, siendo ambos a la vez inteligentes y con estilo. Juntos, la artista y su musa, el Prius 2023, crean una obra maestra artística, consistente en un nuevo diseño exterior elegante, un interior renovado y un tren motriz híbrido mejorado, y diseñado para ofrecer gran estilo, rendimiento y eficiencia. Además, trae un estilo deportivo con una forma inspirada en un cupé. Su silueta elegante, línea de techo baja, paneles de carrocería lisos y parte posterior ensanchada se equilibran proporcionalmente con las ruedas de 19 pulgadas disponibles, mientras el interior presenta un diseño limpio y moderno combinado con pantallas de alta tecnología e iluminación ambiental. Entérese cuáles son los otros spots publicitarios de la campaña "This is Prius Now".

FOTO: TOYOTA NEWSROOM

>4

IMPULSARÁ OFERTAS PARA LOS CLIENTES

Honda inaugura instalación para Accesorios en Alabama

LINCOLN, ALABAMA / AP

La automotriz Honda Motor Co., Inc. celebró el lunes la apertura de su nueva instalación de opción de posproducción (PPO), con una inversión de $16 millones y en un área de 66,000 pies cuadrados, ubicada en el campus de su planta automotriz de Alabama (AAP).

La nueva instalación servirá como centro para la instalación de una serie de paquetes de opciones de accesorios para vehículos producidos en Alabama, y permitirá a la empresa atender mejor a sus clientes, con más opciones de productos.

A la ceremonia de inauguración asistieron funcionarios locales, socios comerciales, ejecutivos clave, líderes de planta y asociados.

"Nuestro programa de accesorios Honda enfocado en el cliente representa un esfuerzo increíble de nuestro equipo altamente comprometido de asociados que creyeron en esta nueva área de negocios y tuvieron el impulso para hacerla triunfar", dijo Susan McCormick, jefa del departamento de planificación de productos accesorios. "La nueva instalación de PPO en nuestra planta automotriz de Alabama nos permitirá servir mejor a los clientes de Honda y brindarles las opciones de alta calidad que desean".

El programa PPO comenzó a fines de 2020 con la instalación de paquetes de accesorios para la Honda Ridgeline 2021. Como prototipo, el programa se alojó inicialmente en el Centro de Capacitación Industrial de Alabama (AIDT), ubicado cerca de la planta de Lincoln.

Con la nueva instalación, Honda puede aumentar las operaciones de personalización, ampliar las ofertas que incluyen paquetes de accesorios para los nuevos Honda Pilot y Pilot TrailSport 2023 y, eventualmente, ofrecer la instalación de accesorios de un solo artículo a los concesionarios.

Honda originalmente ubicó su primera instalación de PPO en la planta automotriz de Alabama para satisfacer la creciente demanda de personalización de modelos de camionetas livianas, especialmente camionetas. La fábrica de Lincoln es el único fabricante de la camioneta Honda Ridgeline, Passport SUV, Pilot SUV y Odyssey minivan.

Altos funcionarios de American Honda en el momento del corte de la cinta en su nueva instalación de 'opción de posproducción' (PPO), ubicada en el campus de la planta Honda en Alabama.

FOTO: HONDA NEWS

HONDA

Ourisman Honda of Tysons Corner

OURISMAN
DRIVE DIFFERENT

OurismanHondaOfTysonsCorner.com | 1580 Spring Hill Rd. - Vienna, VA 22180

GRAN VENTA de primavera

EXPERTOS EN FINANCIAMIENTO CON TAX ID!

TRABAJAMOS CON TODO TIPO DE CRÉDITO!

HONDA CIVIC LX SEDAN
2012
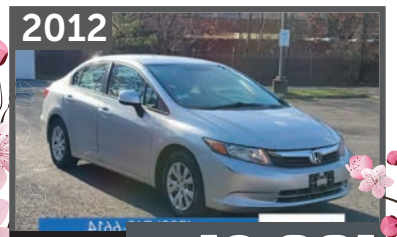
STK.T075782 $10,991

HONDA FIT BASE HATCHBACK
2013
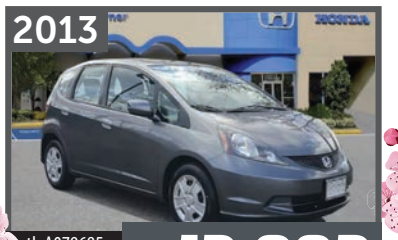
stk.A079685 $12,992

HONDA CR-V EX AWD SUV
2012
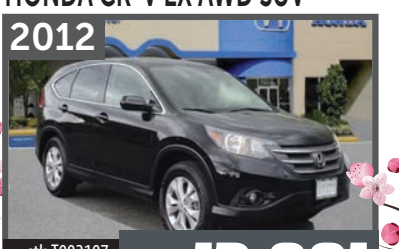
stk.T002107 $13,991

HONDA CIVIC EX SEDAN
2015
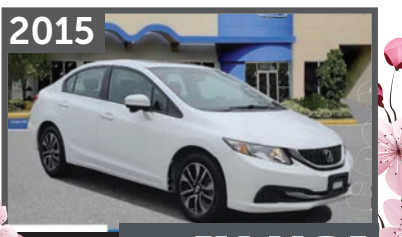
stk.A105343 $14,481

CHEVROLET SPARK EV LT W2LT HATCHBACK
2016
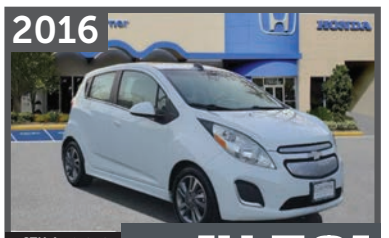
STK.A564312 $14,581

CHEVROLET CRUZE LS AUTO SEDAN
2018
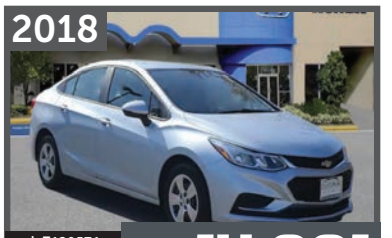
stk.T129571 $14,991

HONDA CR-V EX-L SUV
2014
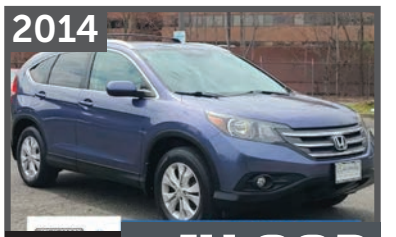
stk.T614282 $14,992

TOYOTA HIGHLANDER V6 FWD SUV
2012
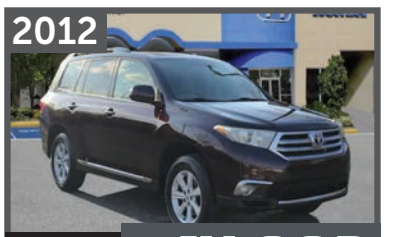
stk.T089593 $14,992

HONDA CR-V EX AWD SUV
2014
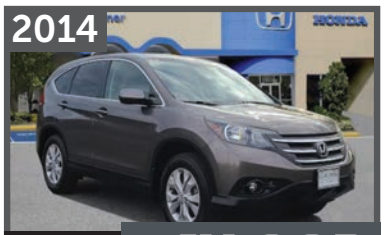
stk.A665580 $14,993

HONDA ACCORD EX-L COUPE
2014
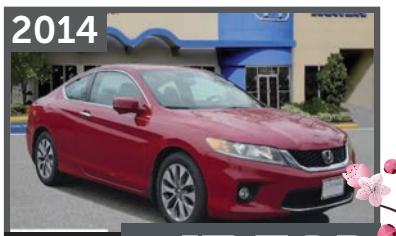
stk.T000331 $15,592

HONDA CIVIC EX SEDAN
2015
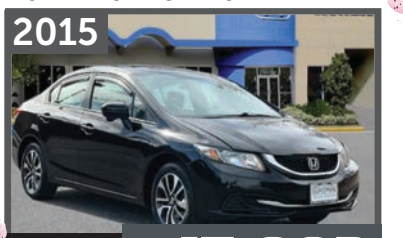
stk.A237639 $15,993

HONDA CIVIC EX SEDAN
2017
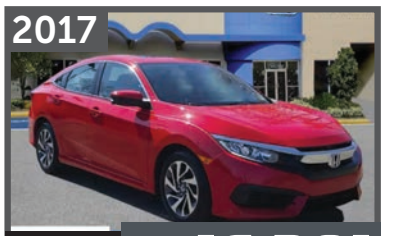
stk.A551319 $16,391

... Y MUCHOS MÁS PARA ELEGIR!

DANAY Gerente Internet
JOSUE Ventas
JORGE Ventas
ALEX Ventas
JONATHAN Ventas
EDWARD Ventas
MIGUEL Ventas
KEVIN Financiamiento
JOHN Financiamiento
GABRIEL Financiamiento

SERVICIOS

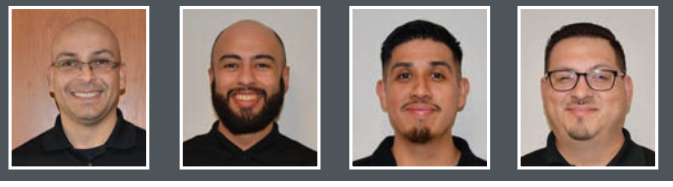
SEBASTIAN
KEVIN
ANDY
IVAN

(703) 749-6638

PREGUNTA POR VALENTINA

Excludes tax, tags, dealer installed options and dealer processing fee $899 (VA) $300 (MD). On approved credit. Vehicle shown is only an example. Offers cannot be combined. See dealer to complete details.

GRAN OPERACIÓN DE MARKETING PARA SUS MODELOS 2023

Toyota lanza campaña "This is Prius Now"

Los espectadores de los anuncios para esta campaña verán un Toyota Prius negro 2023 que avanza por una calle junto a un rebaño de ovejas blancas. Luego, el modelo se destaca y despega por la calle mostrando su elegante estilo y desempeño.

FOTO: TOYOTA NEWSROOM

PLANO, TEXAS / ESPECIAL

El fabricante Toyota está listo para conquistar los corazones de los conductores con los nuevos Prius y Prius Prime 2023 completamente rediseñados, y la nueva campaña de marketing "This is Prius Now" brinda una perspectiva igualmente nueva.

"La nueva campaña muestra el Prius transformado bajo una luz completamente nueva", explicó Lisa Materazzo, vicepresidenta de Marketing del grupo Toyota Motor North America. "El estilo, el rendimiento y las características de alta tecnología de los nuevos Prius y Prius Prime 2023 redefinirán lo que los clientes sienten y esperan cuando piensan en un Prius".

La automotriz desarrolló la campaña integrada Prius/Prius Prime con su modelo Total Toyota (T2) en mente. El modelo T2 integra los esfuerzos para crear un enfoque de marketing cohesivo que incluya el marketing multicultural y el mercado principal.

La campaña "This is Prius Now" muestra un estilo creativo unificado en todos los anuncios. Veamos:

- En el spot titulado "Black Sheep", creado por Saatchi & Saatchi, los espectadores ven ovejas blancas apareciendo en un paisaje urbano. En la siguiente escena, un Toyota Prius negro avanza por una calle junto a un rebaño de ovejas blancas. El modelo se destaca y despega por la calle mostrando su elegante estilo y desempeño.
- Saatchi & Saatchi también creó "Shadow", un lugar divertido en el que la sombra del Prius lo persigue por la ciudad, mostrando las características avanzadas y el diseño audaz del Prius en el camino. Estos anuncios fueron dirigidos por Rich Lee con Framestore Pictures.
- En el anuncio de Conill Advertising titulado "Buzz", dirigido por Alan Masferrer, las noticias del nuevo Prius se propagan como la pólvora, generando rumores y emoción, rompiendo las convenciones con su atrevido diseño, que encarna el espíritu pionero de la nueva generación de latinos.
- InterTrend Communications desarrolló dos anuncios para la campaña, dirigidos por Brendan Vaughan. En el anuncio "Reborn", una artista se presenta como el Prius, siendo a la vez inteligente y con estilo. Juntos, la artista y su musa, el Prius, crean una obra maestra artística.

Todo renovado

El Toyota Prius ingresa al año modelo 2023 con un nuevo diseño exterior elegante, un interior renovado y un tren motriz híbrido mejorado, y diseñado para ofrecer estilo, rendimiento y eficiencia.

Además, trae un estilo deportivo con una forma inspirada en un cupé. Su silueta elegante, línea de techo baja, paneles de carrocería lisos y parte posterior ensanchada se equilibran proporcionalmente con las ruedas de 19 pulgadas disponibles, mientras el interior presenta un diseño limpio y moderno combinado con pantallas de alta tecnología e iluminación ambiental.

El Toyota Prius 2023 viene bien equipado a un precio minorista MSRP inicial de $27,450 para el grado Prius LE y de $32,350 para el grado Prius Prime SE.

El Prius está disponible en los grados LE, XLE y Limited, y el Prius Prime 2023 en los grados SE, XSE y XSE Premium.

Las características clave del Prius 2023 incluyen:

- Nuevo diseño deportivo con silueta elegante, ruedas más grandes e interior moderno
- Es el Prius con mayor eficiencia de combustible hasta la fecha, con una calificación combinada del fabricante de hasta 57 MPG
- El sistema híbrido más potente ofrece un 60 % más de potencia con hasta 196 hp
- Tracción en las cuatro ruedas bajo demanda electrónica mejorada disponible
- Toyota Audio Multimedia estándar con pantalla táctil de 12,3 pulgadas disponible

Y en el caso del Toyota Prius Prime 2023 incluyen, entre otras:

- Hasta 44 millas de autonomía totalmente eléctrica estimada por el fabricante, un 75 % más que la generación anterior
- Consumo de combustible de 52 MPG combinado
- Nueva tecnología Traffic Jam Assist para ayudar a los conductores en el tráfico intermitente

Con esta versión, los Toyota Prius Prime modelo 2023 muestran un nuevo diseño exterior elegante, un interior renovado y un tren motriz híbrido mejorado, y diseñado para ofrecer estilo, rendimiento y eficiencia.

FOTO: TOYOTA NEWSROOM

■ FABRICANTE INKAS SE ASOCIA CON FDS

Crean blindado que se puede adaptar a toda circunstancia

MARCOS BUREAU / WASHINGTON HISPANIC

El fabricante Inkas de vehículos blindados muestra uno de sus modelos, cuyo sistema se puede implementar y variar directamente.

FOTO: INKAS

El conocido fabricante de vehículos blindados Inkas anunció su alianza con Force Development Services (FDS), para desarrollar el vehículo de intervención táctica (TIV) enfocado en convertirse en el modelo más confiable en su tipo alrededor del mundo.

De acuerdo con el fabricante de vehículos blindados, el plan principal es desarrollar un sistema que se pueda implementar y operar directamente desde el vehículo, tomando como base los TIV ya desarrollados por Inkas, para construir un nuevo sistema que elimine la necesidad de que los equipos de seguridad tengan que esperar la llegada de vehículos de apoyo secundarios, permitiéndoles actuar más rápido en una multitud de escenarios que pueden involucrar rehenes, criminales, terroristas y emergencias activas que tengan potencialmente vidas humanas en riesgo.

El vehículo blindado de Inkas ahorrará mucho tiempo

Para lograr este objetivo principal, Inkas, en conjunto con FDS implementan sus equipos antiterroristas y sistemas de intervención en una serie de modelos que buscarán alcanzar resultados exitosos en escenarios extremadamente exigentes, permitiéndole a los agentes acceder de forma rápida y encubierta a aeronaves, trenes, autobuses, edificios o embarcaciones ancladas en un puerto.

Con la implementación de la gama más moderna de tecnología de FDS, las fuerzas de seguridad alcanzarán la flexibilidad necesaria en su trabajo para poder adaptarse rápidamente al escenario en cuestión, permitiendo a los equipos de aplicación de la ley y las fuerzas especiales, colocarse rápidamente en el vehículo para asegurar una intervención exitosa.

Todos los modelos de Inkas están disponibles en configuración de trabajo pesado y liviano. Además, la firma está abierta para realizar pedidos especiales a medida.

Fitz Way de Wheaton

www.fitzgeraldusedcarswheaton.com
10915 Georgia Ave, Wheaton, MD 20902
(301) 933-7400

¡ACEPTAMOS TAX ID!

AUTOS USADOS CERTIFICADOS

COMPRAMOS TU VEHÍCULO
AL MEJOR PRECIO DEL MERCADO

CESAR CUYUN
SERVICE ADVISOR

SAM HERNANDEZ
BODY SHOP MANAGER

BAJO PRECIO Y BAJO MILLAJE
AL ALCANCE DE TU BOLSILLO

SERVICIO Y REPARACIÓN
DE PRIMERA

Especiales de Primavera

11 TOYOTA

Camry 4dr Sdn I4 Auto LE
stk KK81920A
$11,990

19 CHEVROLET

Spark 4dr HB CVT LS
STK.T134792A
$14,990

16 HYUNDAI

Tucson AWD 4dr SE
Stk. KP75813
$14,990

15 NISSAN

Rogue FWD 4dr SV
STK.G102610A
$15,790

19 TOYOTA
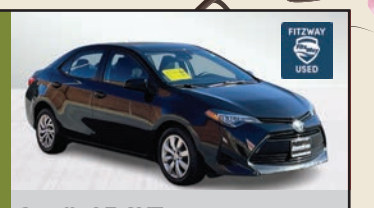
Corolla LE CVT
STK LP00597A
$16,491

14 TOYOTA
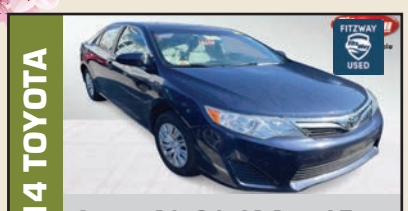
Camry 4dr Sdn I4 Auto LE
stk. KK50681
$18,590

19 TOYOTA

C-HR XLE FWD
Stk. KK86001
$22,490

19 DODGE

Charger SXT RWD
STK LP78024C
$24,990

22 HONDA

Civic Sedan Sport CVT
Stk. EA19698
$26,990

19 FORD

Explorer XLT 4WD
STK.KP99751
$27,990

16 DODGE

Durango AWD 4dr RT
Stk. EP65240
$27,990

20 HONDA

CR-V EX-L AWD
STK. KK00297
$31,990

... y muchos más para elegir!

Carlos Cebollero
Manager

Brayan Rubi
Ventas

Jesus Ramos
Ventas

VISÍTANOS HOY
Y COMPRA DE FITZWAY

INTENSA COMPETENCIA ENTRE MARCAS GLOBALES Y CHINAS

Eléctricos son gran atracción en el Auto Show de Shanghái

JOE MCDONALD SHANGHÁI, CHINA / AP

Los fabricantes de automóviles de China y otros países presentan en los últimos días más de una docena de camionetas SUV, sedanes y autos de alta potencia eléctricos, en la exhibición de autos de Shanghái, su primer evento de ventas a gran escala en cuatro años en un mercado que se ha convertido en un taller para el desarrollo de vehículos eléctricos, de conducción autónoma y de otras tecnologías.

Todos ellos compiten para lanzar vehículos eléctricos más rápidos, más lujosos y con más funciones en el mercado más grande y concurrido del sector tecnológico. El gobierno chino ha invertido miles de millones de dólares en subsidios para contar con una ventaja temprana en una industria emergente. Las marcas globales establecidas se enfrentan a una intensa competencia de los rivales chinos.

Por primera vez desde 2019, ejecutivos viajaron desde Estados Unidos, Europa y Japón para asistir a la exhibición de automóviles más grande del mundo después que en diciembre se levantaron las restricciones antivirus que bloqueaban la mayoría de los viajes a China. Las exhibiciones de automóviles en el mayor mercado de la industria se llevaron a cabo durante la pandemia de coronavirus, pero en menor escala. Las marcas globales estuvieron representadas por empleados de sus operaciones en China.

En el máximo mercado automotriz del mundo, los clientes compraron 5,4 millones de vehículos totalmente eléctricos el año pasado, o alrededor de dos tercios del total mundial de ocho millones, más 1,5 millones de híbridos de gasolina y electricidad. Eso fue más de una cuarta parte de las ventas totales de automóviles de 23,6 millones. Se pronostica que las ventas de vehículos eléctricos de este año aumentarán otro 30 por ciento.

"Los consumidores perdieron interés en los autos de gasolina. Ese es el mayor desafío para que las marcas extranjeras compitan en China", explicó el analista de la industria John Zeng, de LMC Automotive. "Tienen que mostrar sus mejores productos de vehículos eléctricos".

Beijing está reduciendo el apoyo del gobierno y mandando la carga a las automotrices al exigirles que obtengan créditos por las ventas de vehículos eléctricos. Los fabricantes están invirtiendo miles de millones de dólares en el desarrollo de modelos que puedan competir en precio y características sin subsidios. Muchos están formando sociedades para compartir los costos crecientes.

El Auto Show Shanghai 2023 llena el cavernoso centro de exposiciones de Shanghái, con un área de 1,5 millones de metros cuadrados (16 millones de pies cuadrados) de un edificio que se encuentra entre los más grandes del mundo.

- Volkswagen AG, la marca más vendida en el país, anunció que exhibe 28 modelos, la mitad de ellos eléctricos. VW presenta su limusina ID.7, la cual promete un alcance de 700 kilómetros (435 millas) con una sola carga.
- BYD Auto de China, que compite con Tesla Inc. por el título del fabricante de automóviles eléctricos más vendido del mundo, exhibe por primera vez el súper deportivo U9 de su marca de lujo Yangwang. El fabricante de automóviles asegura que el U9, con un precio de etiqueta de un millón de yuanes (145.000 dólares), puede acelerar de cero a 100 km/h (60 mph) en dos segundos.

Las ventas de automóviles en China alcanzaron su punto máximo en 2017 con 24,7 millones, pero colapsaron en 2020 a 20,2 millones después que los concesionarios cerraran, como parte de los esfuerzos para contener el COVID-19. Se están recuperando, pero aún no han vuelto al nivel previo a la pandemia.

Aquí el Infiniti QX55 que se exhibe en el Salón del Automóvil de Shanghái, captando el interés de los visitantes. FOTO: NG HAN GUAN / AP

El público asiste en gran número al Salón del Automóvil de Shanghái, donde la atracción son los nuevos automóviles eléctricos construidos por fabricantes chinos y de otras grandes naciones. FOTO: NG HAN GUAN / AP

Un visitante del Auto Show de Shanghái camina cerca del sedán eléctrico P7i del fabricante de automóviles chino Xpeng, en una sala de exhibición el jueves 13 de abril. Los fabricantes de automóviles globales y chinos presentan allí más de una docena de nuevos SUV, sedán y muscle cars eléctricos. Es el primer evento de ventas a gran escala en cuatro años en un mercado que se ha convertido en un taller para el desarrollo de vehículos eléctricos, autodirigidos y otras tecnologías. FOTO: NG HAN GUAN / AP

■ UNIDADES SE EXHIBEN EN AUTO SHOW DE SHANGHÁI

Los Omoda ya piensan llegar pronto a EEUU

MARCOS BUREAU / AUTOPROYECTO.COM

A tan solo unos meses de su nacimiento como una de las marcas emergidas del fabricante chino Chirey, Omoda celebra que, durante los tres primeros meses del año logró comercializar 13,000 unidades a nivel mundial.

Junto con el aviso de sus ventas récord, Omoda confirmó la futura producción de vehículos 100% eléctricos y el anuncio de la presentación como marca independiente en otros mercados regionales, tales como Medio Oriente, Estados Unidos y la Unión Europea. De hecho, sus planes incluyen expandirse a más de 30 mercados globales para finales de 2023.

Durante el Auto show de Shanghái 2023, la marca reveló una gama completa de autos, incluyendo el Omoda 05, un sedán mediano, impulsado por un motor 1.5 L turbo de cuatro cilindros, que desarrolla una potencia de 144 hp y 169 Lb-pie de torque y cuya preventa comenzará en México a partir del 1 de mayo.

Chirey desembarcó en México en julio del año pasado con dos modelos: Tiggo 7 Pro y Tiggo 8 Pro. Fue tan buena la aceptación, que la marca muy pronto se animó a llevar a México dos modelos más: Tiggo 4 Pro y Omoda 5.

Tiempo después, Chirey anunció que Omoda se convertiría en una nueva marca, cuyo buque insignia es el SUV Omoda 5 el cual, de acuerdo con la marca, ha logrado ventas sostenidas en algunos mercados muy importantes, entre ellos México, Israel y Kuwait.

Basado en el concepto y lenguaje de diseño "Art in Motion", Omoda 5 se mueve gracias a un motor 1.5 L turbo de 4 cilindros que se acopla a una transmisión CVT para ofrecer una potencia de 154 hp.

A nivel interior, este SUV incluye luz ambiental LED personalizable, dos pantallas de 10.25 pulgadas y, además, conectividad Apple CarPlay y Android AutoTM de serie, así como cámara delantera y posterior HD y monitor de presión de llantas.

En lo tocante a la seguridad, Omoda 5 incluye una extensa lista de características, entre ellas, 6 bolsas de aire y sensores de estacionamiento delanteros y posteriores.

Omoda 5, el SUV que se ha convertido en punta de lanza para el fabricante chino. FOTO: OMODA

STARSHIP ES EL MÁS GRANDE Y POTENTE DE LA HISTORIA MUNDIAL

EEUU prueba super cohete espacial

Gigantesca nave creada por SpaceX está lista para despegar y es capaz de llevar a 100 personas y una carga de 250 toneladas en un viaje al planeta Marte.

Imponente vista del enorme cohete Starship de la compañía SpaceX del magnate Elon Musk, en su sitio de lanzamiento en Boca Chica, Texas. El primer despegue de prueba del Starship debe producirse en las próximas horas. FOTO: SPACEX / AP

MARCIA DUNN
CABO CAÑAVERAL, FLORIDA / AP

SpaceX despejó el obstáculo final para lanzar su nueva y gigantesca nave espacial Starship desde Texas la próxima semana en un primer vuelo de prueba.

La Administración Federal de Aviación (FAA) emitió el viernes la ansiada licencia. SpaceX anunció que Starship, el cohete más grande y potente del mundo, podría despegar el lunes.

No habrá personas ni satélites a bordo del cohete de 394 pies (120 metros). La prueba de la empresa consistirá en enviar la nave espacial sobre su colosal propulsor al otro lado del mundo, desde el extremo sur de Texas hasta Hawai. La primera etapa del cohete, el propulsor, se descartará sobre el Golfo de México y la nave espacial en el Pacífico. No se intentarán aterrizajes para este debut.

Será el primer intento de lanzamiento de una nave Starship de tamaño completo, hecha de acero inoxidable brillante y propulsada por motores alimentados con metano.

La FAA dijo que SpaceX cumplió con todos los requisitos, incluidos los de seguridad y ambientales. La licencia es válida por cinco años.

"Analizamos cuidadosamente los riesgos de seguridad pública durante cada etapa de la misión y pedimos a SpaceX que mitigue esos riesgos", agregó la FAA.

Elon Musk tiene planes de usar las naves Starship para enviar turistas espaciales a la Luna y Marte.

La NASA y otras agencias espaciales asociadas en el programa Artemis firmaron un contrato para emplear una nave Starship que lleve astronautas a la superficie lunar a partir de 2025.

Salto atrevido

La empresa SpaceX de Elon Musk está a punto de dar su salto más atrevido hasta el momento con el vuelo de prueba alrededor del mundo de su gigantesco Starship.

Este será el primer lanzamiento con las dos secciones del Starship juntas. Las primeras versiones de la etapa superior con aspecto de ciencia ficción se lanzaron varios kilómetros a la estratosfera hace unos años, chocando cuatro veces antes de finalmente aterrizar en posición vertical en 2021. El imponente cohete propulsor de la primera etapa, denominado Super Heavy, se elevará por primera vez.

Para esta demostración, SpaceX no intentará ningún aterrizaje del cohete o la nave espacial. Todo caerá al mar.

"No digo que llegará a la órbita, pero garantizo emoción. No será aburrido", prometió Musk en una conferencia de Morgan Stanley el mes pasado. "Creo que tiene, no sé, con suerte, un 50 por ciento de posibilidades de llegar a la órbita".

Con 33 motores

El Starship de acero inoxidable tiene 33 motores principales y 16,7 millones de libras de empuje. Todos menos dos de los motores de primera etapa alimentados con metano se encendieron durante una prueba en la plataforma de lanzamiento en enero, lo suficientemente buenos como para alcanzar la órbita, señaló Musk. Dada su fuerza, Starship podría cargar con hasta 250 toneladas y acomodar a 100 personas en un viaje a Marte.

La nave espacial de seis motores abarca 50 metros (164 pies) de su altura. Musk anticipa usar Starship para lanzar satélites a la órbita terrestre baja, incluidos sus propios Starlinks para el servicio de internet, antes de enviar a una persona. Starship eclipsa fácilmente los cohetes lunares de la NASA: el Saturn V de la era del Apolo y el Sistema de Lanzamiento Espacial del programa Artemis que registró su primer viaje lunar a fines del año pasado. También supera al cohete lunar N1 de la antigua Unión Soviética, que nunca pasó de un minuto de vuelo y explotó sin nadie a bordo.

Desde Texas

Starship despegará de un sitio remoto en el extremo sur de Texas, cerca de la playa de Boca Chica. Está justo debajo de South Padre Island y a unas 20 millas de Brownsville. Más adelante desde la plataforma de lanzamiento se encuentra el complejo donde SpaceX ha estado desarrollando y construyendo prototipos de Starship durante los últimos años.

El complejo, llamado Starbase, tiene más de 1.800 empleados, que viven en Brownsville o en cualquier otro lugar del Valle del Río Grande. La plataforma de lanzamiento de Texas está equipada con brazos robóticos gigantes -llamados palillos- para eventualmente sujetar un propulsor que aterrice.

SpaceX está remodelando una de sus dos plataformas de lanzamiento de Florida para acomodar Starships en el futuro. Florida es donde despegan los cohetes Falcon de SpaceX con tripulación, carga de la estación espacial y satélites para la NASA y otros clientes.

Después de 50 anos

Con Starship, la empresa SpaceX, con sede en California, se está enfocando en la Luna por ahora, con un contrato de la NASA de 3.000 millones de dólares para llevar astronautas a la superficie lunar a partir de 2025, utilizando la nave espacial de la etapa superior. Será el primer alunizaje de astronautas en más de 50 años.

Los astronautas viajarán en la cápsula Orión de la NASA y el cohete del Sistema de Lanzamiento Espacial; luego se transferirán a Starship en la órbita lunar para descender a la superficie y posteriormente regresarán a Orión. Para llegar a la Luna y más allá, Starship primero deberá recargar combustible en la órbita terrestre baja. SpaceX prevé un depósito en órbita con Starships sin ventanas como buques de combustible.

Pero Starship no es sólo para la NASA. Una tripulación privada será la primera en volar en un Starship y en orbitar la Tierra. Seguirán dos vuelos privados a la Luna, sin alunizajes, sólo sobrevuelos.

Varios espectadores observan extasiados cómo Starship de SpaceX, el cohete más grande y poderoso del mundo, queda listo el domingo 16 para su inminente lanzamiento de prueba en Boca Chica, Texas. FOTO: ERIC GAY / AP

FEROZ COMPETENCIA DE COHETES EN EL ESPACIO

Hay otros nuevos cohetes en el horizonte.

- **Blue Origin de Jeff Bezos** está preparando el cohete New Glenn para su debut orbital desde Cabo Cañaveral, Florida, para el próximo año más o menos.
- **Nombrado en honor a John Glenn**, el primer estadounidense en orbitar el mundo, el cohete es superior al actual cohete New Shepard de la compañía, llamado así por el salto suborbital de 1961 del astronauta del Mercury, Alan Shepard.
- **La NASA** utilizará New Glenn para enviar un par de naves espaciales a Marte en 2024.
- **United Launch Alliance** espera que su nuevo cohete Vulcan haga su lanzamiento inaugural a finales de este año, llevando un módulo de alunizaje privado a la Luna a instancias de la NASA.
- **La europea Arianespace** está cerca de lanzar su nuevo cohete Ariane 6 mejorado desde la Guayana Francesa, en Sudamérica.
- **Y el cohete lunar** del Sistema de Lanzamiento Espacial de la NASA que transportará a los astronautas se transformará en versiones cada vez más grandes.

■ ROCA ESPACIAL CAE ENTRE EEUU Y CANADÁ

Recompensa de $25,000 al que entregue meteorito

PATRICK WHITTLE
PORTLAND, MAINE / AP

En algún lugar de un remoto rincón del bosque cercano a la frontera de Maine con Canadá, unas rocas del espacio se estrellaron contra la Tierra alrededor del mediodía del sábado y pueden estar esparcidas por el suelo.

Un museo ofrece un premio de 25.000 dólares al primer cazador de meteoritos que entregue un ejemplar de 1 kilogramo.

Una bola de fuego inusualmente brillante se pudo ver a plena luz del día cuando la roca se desintegró en la atmósfera, dijo Darryl Pitt, presidente de la división de meteoritos del Museo de Minerales y Gemas de Maine, en Bethel.

La NASA confirmó que los radares registraron la caída del meteorito en Maine y que varias personas escucharon explosiones sónicas provocadas por un objeto cuando sobrepasa la velocidad del sonido.

El museo quiere ampliar su colección de rocas lunares y marcianas, explicó Pitt, por lo que los primeros cazadores de meteoritos que entreguen un espécimen de 1 kilogramo (2,2 libras) podrán reclamar el premio de 25.000 dólares.

Según Pitt, el hecho de que el radar detectara la desintegración ardiente del meteorito asegura que sus restos se puedan encontrar en el suelo.

"Con más personas alertas habrá más personas buscando y habrá más probabilidades de una recuperación", declaró Pitt el miércoles.

Sin embargo, no hay garantía de que haya fragmentos lo suficientemente grandes como para reclamar la recompensa.

La NASA dijo en su página web que las "masas de meteorito calculadas a partir de los rastros detectados en el radar oscilan entre 1,59 gramos (0,004 libras) y 322 gramos (0,7 libras), aunque es posible que hayan caído masas más grandes".

Los trozos de roca espacial probablemente cayeron en una franja que va desde la ciudad de Waite, Maine, hasta Canoose, New Brunswick. Según la NASA, los especímenes más grandes se habrían esparcido en el extremo oeste del campo de escombros, el más cercano a Waite, a unas 3 horas y media en automóvil desde Portland.

CLASIFICADOS

www.washingtonhispanic.com

VENTA | SERVICIO | CLASIBIENES | EMPLEOS | VARIOS | OTROS SERVICIOS

PARA COLOCAR ANUNCIOS | FAX 202-667-8902 | TELEPHONE 240-450-1779 | 8630 Fenton St. Suite 518 Silver Spring MD 20910 | HORA DE CIERRE miércoles 5:00

ANUNCIOSPREFERENTES

La veracidad del contenido en los anuncios publicados son responsabilidad del anunciante. Errores en los anuncios deben ser notificados en 48 horas.

Conrad Gaarder Escudero

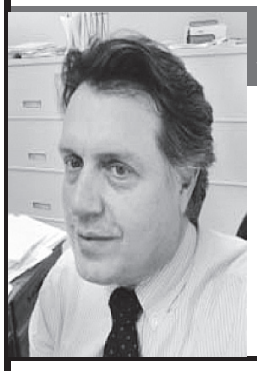

ABOGADO, *30 años de experiencia*

ACCIDENTES CON LESIONES PERSONALES, BANCARROTA, CASOS CRIMINALES, CASOS DE TRANSITO (RECKLESS, LICENCIA SUSPENDIDA, DWI), DIVORCIO DE MUTUO ACUERDO

6402 Arlington Blvd. Suite 371
Falls Church, VA (7 CORNERS)

(703) 522-4122 (703)587-6188

PRIMERA CONSULTA GRATIS

ATENDEMOS EN ESPAÑOL

PLANOS CON PERMISO DE CONSTRUCCIÓN

APROBADO

por el condado Virginia, Maryland, DC

Realizamos planos arquitectónicos y estructurales para adiciones

Planos: electricidad, plomería y mecánico
Segundos pisos, garages, decks, porch
Ingenieros y arquitectos disponibles

Llamar: **(571) 424 3301**

Conéctate

www.washingtonhispanic.com

HVAC PERSONAL FEMENINO

Fabricacion e installación de ductos.

No experiencia.

Debe vivir en area de
Woodbridge, Rd 1 o
Baltimore city area, 21226.

(703) 349 1639

SE RENTA

APARTAMENTO DE 2 DORMITORIOS

por la zona de
Silver Spring, MD

TAMBIÉN SE RENTAN 2 HABITACIONES

llamar al
(240) 765 3178

---

17 MISSISSIPPI AVENUE · SE DC

Completamente nuevos y asequibles Apartamentos tipo estudio, de una y tres habitaciones de lujo
Ahora aceptando solicitudes

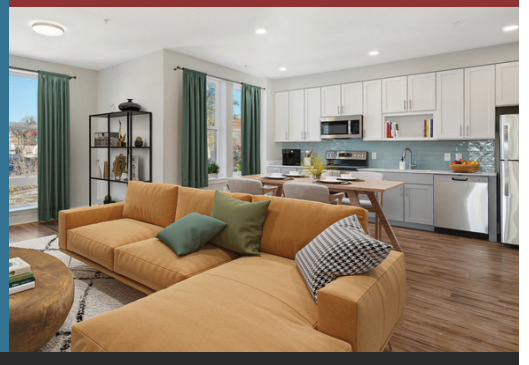

No rechazamos aplicaciones de un apartamento o casa según la fuente de ingresos de la persona. Aceptamos todas las fuentes de ingresos, incluyendo todos los cupones de asistencia de

tm ASSOCIATES

www.17Mississippi.com

Oficinas Legales
KIRK RANKIN & ASOCIADOS

Accidentes
Inmigración
Bancarrota

Preocupados por su estatus inmigratorio?

Tiene orden de deportacion o caso criminal?
Todavia existen oportunidades para obtener la residencia

LLAMENOS HOY

WWW.KIRKRANKIN.COM | PARQUEO GRATIS | HABLAMOS ESPAÑOL

OFICINA VIRGINIA	OFICINA MARYLAND
6231 Leesburg Pike, Suite 106 Falls Church,VA 22044 703- 532-2700	11002 Veirs Mill Rd, Ste. 600, Wheaton, MD 20902 301-933-4648

RUMMAGE MEGA SALE MEGA

GRAN VENTA DE ARTÍCULOS USADOS (RUMMAGE)

SÁBADO, 22 DE ABRIL - 8 A.M. - 1 P.M.

Iglesia Episcopal San Patricio
(Gimnasio de la Escuela)

4701 Whitehaven Parkway NW
Washington, DC 20007

Selección de ropa para todas las edades y en toda talla, joyería, artículos del hogar, libros, juguetes, juegos, y equipo deportivo

ESPACIO PARA ESTACIONAR VEHÍCULOS EN LA CALLE

Servicios de Permiso

Planos de Arquitectura & Permiso

Dibujos en Gráfico 3D

Consulta de Diseño Interior

571.247.1335
micadesignstudio@gmail.com

VENDO

2017 TOYOTA Corolla SE
Sedan, bien cuidado, no accidentes, pocas millas, automático, Motor 4Cil., super económico, todos sus servicios.
Buen precio!

WhatsApp
(703) 797-5376
Llamar o Texto

VENDO

2016 HONDA CR-V EX-L
SUV, automático, completamente equipado, record limpio, llantas nuevas, impecable, pocas millas, buen precio!

Llamar o mensaje de voz
(703) 749-6638
Preguntar por Valentina

OTROS SERVICIOS

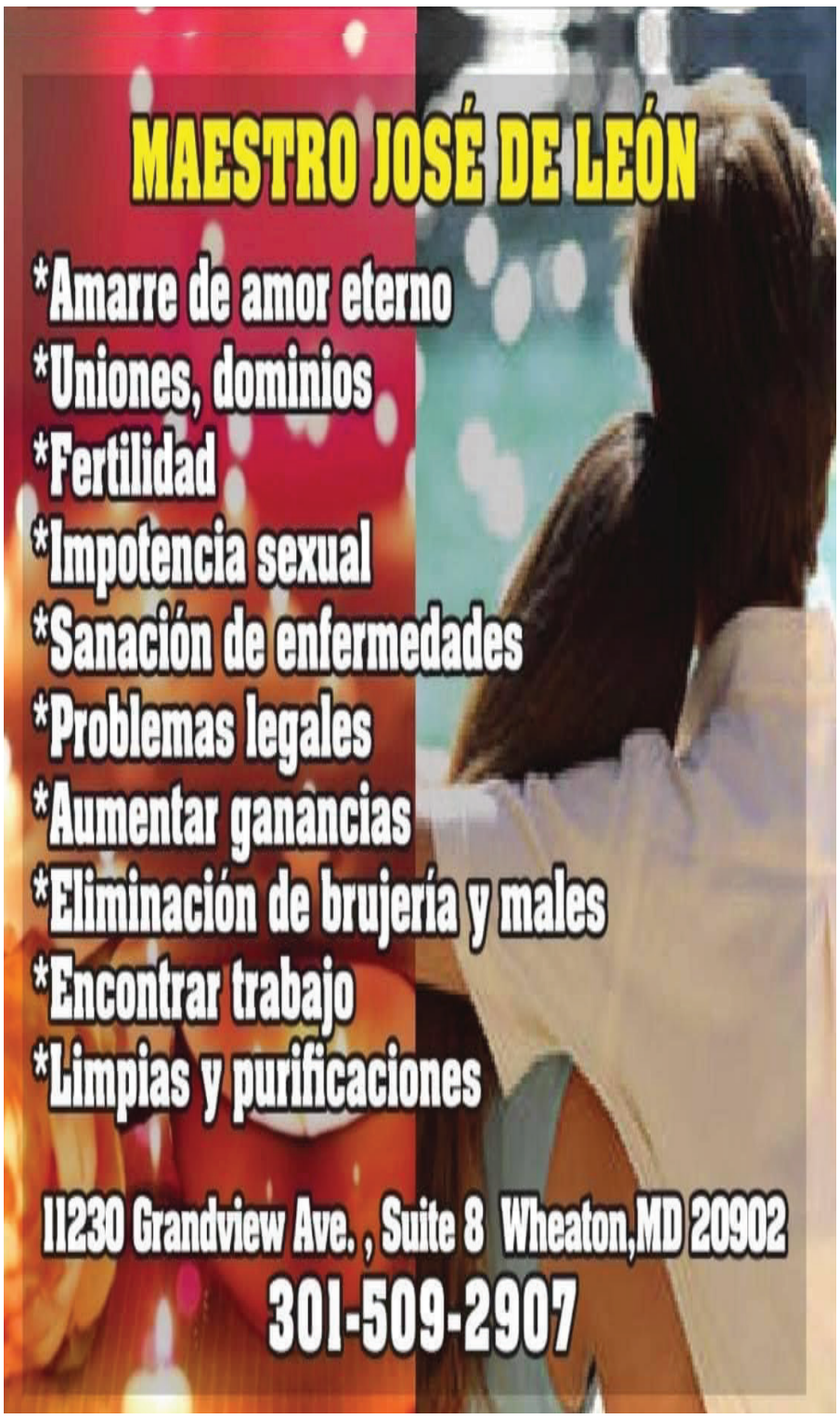

AUTOS USADOS Garantizados!

Somos un equipo Hispano con más de 25 años de experiencia ayudando a la comunidad Hispana del área!

Te ayudamos a mejorar tu auto y bajar tus mensualidades
¡Cientos de vehículos para elegir!

- Construye y mejora tu crédito
- Expertos en financiamiento con Tax ID
- Varias opciones de financiamiento para elegir
- ¿Problemas de crédito? podemos ayudarte!
- Atención personalizada en español
- ¡Ahora atendemos por WhatsApp!

Aplicar es fácil:
1. Licencia de conducir
2. Prueba de ingresos
3. Social Security o Tax ID

Pregunta por una prueba de manejo SIN COMPROMISO!

Comunícate somos hispanos y podemos ayudarte!
WhatsApp (301) 750-6114 Llamar o texto

OASIS SPA
BUEN MASAJE
Abierto 9:00 a.m. - 11:00 p.m.
Linda Dama Asiática
7 días a la semana
5133 Lee Hwy. Arlington, VA 22207
(571) 345 6033
Llamar en inglés
(También buscamos latina para hacer masajes tiempo completo/medio tiempo)

MASAJES
JASMIN

El Mejor Servicio del Área

Atendemos de 11:00 a.m.-10:00 p.m.

Para una cita contáctenos
(703) 679 2257
Ruta 7/Falls Church/Virginia

SALA DE MASAJES
YESIKA

Para hacer una cita
(240) 946 0142
Fairfax/Annandale

ATENCIÓN CHICOS
Mexicana y Morena Americana
hace relajamientos en Greenbelt, MD
Llame con un día de anticipación
Abierto de lunes-sábado de
3:00 p.m. - 6:00 p.m. **cita es importante**
Una hora $90
1/2 hora $80 en efectivo
Llámeme al **(202) 386 4176**

EMPLEOS

Cleaners of America, Inc. está contratando

PERSONAL DE LIMPIEZA

para trabajar en el Aeropuerto Dulles,
donde se brinda servicio las 24 horas del día,
7 días de la semana, 365 días del año.
Actualmente necesitamos personal para todos los turnos, incluyendo los fines de semana
Para mas información, por favor llame al
(703) 649 5800

AYUDANTE
CON EXPERIENCIA PARA
DRY CLEANERS
Necesita inglés básico
lunes-viernes
tiempo completo/medio tiempo
(410) 721 9024
Llamar en inglés
Gambrills, MD
(cerca a Crofton, MD)

SUBWAY
CRYSTAL CITY
NECESITA
PREPARADOR DE SANDWICHES
Con Experiencia
Tiempo Completo/ Medio Tiempo
noches y fines de semana
Debe hablar inglés básico
(703) 209 4183

SE NECESITA
CAJERO/A
PREPARADOR DE SANDWICHES
CON EXPERIENCIA
Tiempo completo/Medio tiempo
DEBEN HABLAR INGLÉS
1917 F St. NW Washington, DC
(703) 209 0311

BUSCAMOS
PLANCHADORES DE CAMISAS, PANTALONES Y BLUSAS
CON EXPERIENCIA
Fairfax, VA 22031
(301) 919 0803

DRY CLEANERS EN WASHINGTON, DC
Necesita
PLANCHADORES
DE CHAQUETAS, PANTALONES, CAMISAS, LIMPIADOR/A, ENSAMBLAR.
PERSONA PARA MOSTRADOR Y EMBOLSAR
Preferible con experiencia, pero no se requiere
(703) 678 6858

GRISELDA HAIR SALON & BARBER SHOP
Necesita
BARBEROS Y ESTILISTA
con licencia, tenemos espacios limitados.
ESPACIO CON PORCENTAJE O RENTA.
(202) 423 4484

Compañía en Silver Spring/Georgia Ave. tiene posiciones disponibles

MUJERES
PARA LIMPIAR CASAS RESIDENCIALES

HOMBRES
PARA LIMPIEZA DE YARDAS, VENTANAS Y CARPETAS

Requisitos:
Social Security o Tax ID, referencias, experiencia, transporte propio, responsables
Buen salario y trabajo permanente
Llamar/enviar texto lunes a viernes
(240) 353 6751

RECEPCIONISTA Y ASISTENTE BILINGÜE
Para oficina dental
Se prefiere con experiencia, pero no es necesario
ANNANDALE, VA
Esquina de Backlick y Braddock Rd.
(703) 347 2006
Contactar a Vivian

Compañía de Limpieza Busca
DOS PERSONAS
con licencia válida de conducir para trabajar en
LIMPIEZA DE CASAS
con experiencia
Que vivan en el área de Silver Spring o Rockville
Interesadas llamar al
(301) 404 4260

DELI EN FAIRVIEW PARK, FALLS CHURCH, VA
Necesita
PREPARADOR DE SANDWICHES/ CAJERO/A
lunes-viernes
7 a.m. - 2 p.m.
(703) 508 2002
Uptown Cafe

MUCHACHA/SEÑORA
PARA CUIDAR DOS JÓVENES DISCAPACITADAS PARA FINES DE SEMANA
Requisitos: vivir cerca o en el área de Hyattsville, MD y tener documentos legales para trabajar en el país
Para empezar $22/hora
Llamar al
(240) 839 7512

Se necesita una
PERSONA
QUE MANEJE LIMPIE Y SUPERVISE
tener un buen record de manejo
$135.00 a $140.00 al día
Sra. Yvonne
(571) 286 2705
Que viva en Falls Church o Annandale
PROVEEMOS CARRO
LA COMPAÑÍA ESTÁ EN FALLS CHURCH, VA

DRY CLEANERS NECESITA
PERSONA PARA EMBOLSAR
CON EXPERIENCIA
No necesita inglés
Millersville, MD
Cerca de Severna Park/Glen Burnie
(443) 784 2350
Llamar en inglés

5511 Connecticut Ave. NW Washington, DC
PLANCHADOR
PARA DRY CLEANERS
9:00 a.m. -2:00 p.m.
PLANCHADO
DE CAMISAS
7:00 a.m. 3:30 p.m.
martes, jueves, sábado
Con experiencia y preferible con algo de inglés básico
APLICAR EN PERSONA
(703) 395 8949

PACKAGE DELIVERY DRIVERS
Upper Marlboro, MD
Requirements:
-1 year experience in commercial driving in the last 3 years
-Pass drug and medical tests
Pay $800-$1100/week
Full-time
Must speak basic English (reading and writing)
Must have legal documents to work
CONTACT: MANUEL FONDA - (240) 750 5701

EMPRESA EN EL ÁREA DE MARYLAND Y WASHINGTON, DC
está necesitando:
Representantes de Ventas y Telemarketing
con/sin experiencia
Requisitos: Buena presentación, deseos de superación
Ofrecemos: Buen salario de acuerdo a su capacidad
Interesados llamar al:
(301) 640 6892
Preguntar por el Sr. Vásquez

PROFESTORES Y ASISTENTES
SE NECESITAN
profesoras graduadas en educación inicial (infantes hasta 5 años)
Se requiere inglés básico también se acepta título en psicología en su país o en Estados Unidos y CDA
Buen salario con vacaciones pagadas
Para escuela infantil
Por favor llamar al:
(703) 405 4598
Dejar mensaje

BEST SANDWICH PLACE
ESTAMOS CONTRATANDO
Trabajadores para Deli
Deben hablar inglés
lunes-viernes
tiempo completo/medio tiempo
(703) 946 1055
llamar en inglés
919 18th St. Suite 150 NW Washington, DC

HURT CLEANERS
BUSCA
PERSONA PARA MOSTRADOR
CON EXPERIENCIA
3410 Wilson Blvd. Arlington, VA 22201
(703) 994 8604
Llamar o enviar texto

Se Necesitan EMPLEADAS DOMÉSTICAS
Para limpieza de casas
lunes-viernes 7:45- 5:00 p.m.
Venga y únase al equipo de Molly Maid
Excelente pago ($15-$20/hora, 40 horas por semana)
-Debe hablar inglés
-Licencia de manejo válida
-Legal para trabajar en los Estados Unidos
Se proveerá carro de la compañía y uniformes
Llámenos: (703) 538 3570
2944 Patrick Henry Drive, Suite 28
Falls Church, VA 22044
Textear JOBS al siguiente QR code o llamar al (301) 450 5854

SE NECESITA
PREPARADOR DE SANDWICHES
AYUDANTE DE COCINA
PERSONA PARA LIMPIEZA
COCINERO
Si tiene experiencia, el salario será más
Preferible con experiencia, o
entrenamos y con ingles básico
11890 Old Baltimore Pike Suite A
Beltsville, MD 20705
(703) 220 3450
(301) 937 4993

RESTAURANTE CHINO EN DC
NECESITA:
AYUDANTE DE COCINA/ FREIDOR DE COCINA
30 horas/semana
Cerca a la estación de Metro Capitol South

Chinese Restaurant in DC Needs
KITCHEN HELPER/ KITCHEN FRYER
30 hours/week
215 Pennsylvania Ave SE, Washington, DC 20003, Capitol Hill
Close to Capitol South Metro Station
(202) 368 3588

SE SOLICITA
PERSONA
PARA TRABAJAR EN DRY CLEANERS
CON EXERIENCIA
Para embolsar y de etiquetas
DEBE SABER ALGO DE INGLÉS
Upper Marlboro, MD
(301) 627 5659

SE NECESITA
AYUDANTE DE DELI
In Capitol Heights, MD
Para preparar,
limpiar y otras tareas
Por favor llamar y
dejar mensaje o texto al
(847) 530 5482

HELP WANTED
LOOKING FOR HIBACHI CHEF, SERVERS AND DISWASHER
ASHBURN, VA

SE NECESITAN
MESEROS/MESERAS, CHEF DE HIBACHI Y LAVADOR DE PLATOS
Textear
(571) 233 5644

SE NECESITA
AYUDANTE
para compañía de piscinas
Preferible con inglés básico
posicion disponible
inmediatamente
Llamar en inglés para más
información.
(301) 565 3981
Oficina en Silver Spring, MD
NO NECESITA EXPERIENCIA

DC PIZZA
ESTÁ CONTRATANDO
NECESITA
LINE COOK Y DISH WASHER
Por favor aplicar en persona:
1103 19th St. NW
Washington DC 20036

DRY CLEANERS
NECESITA
PLANCHADOR DE DRYCLEAN Y CAMISAS
630 S. Washington St.
Alexandria, VA
(703) 475 3980

ESTAMOS BUSCANDO
UNA TÉCNICA DE UÑAS
Leesburg, VA
(cerca a los outlets)
(703) 625 1448
Llamar o textear

PLANCHADOR DE CAMISAS
PLANCHADOR DE DRY CLEAN
Medio tiempo/tiempo completo
Con experiencia

DRY CLEANER NEEDS
SHIRT PRESSER
DRY CLEAN PRESSER
Part-time/Full-time
With experience
8775 Centre Park Dr.
Columbia, MD 21045
(443) 253 2637

SE NECESITA
Ayuda para mostrador,
SASTRE
con 3 años de experiencia,
PLANCHADOR DE PANTALONES
PLANCHADOR DE CAMISAS, DESMANCHADOR
y persona para embolsar
Tres localizaciones: Chevy Chase,
Potomac y Gaithersburg
Aplicar en persona:
Westwood Cleaners 8517 Atlas Dr.
Gaithersburg, MD
(301) 208 1813

DELI NECESITA
PREPARADOR DE SANDWICHES
AYUDANTE DE COCINA
lunes-viernes
7:00 a.m. - 3:30 p.m.
Área de Union Station
(240) 593 0941

Dry Cleaners
BUSCA
PLANCHADOR
CON EXPERIENCIA
TIEMPO COMPLETO
ACERQUESE A:
1640 Annapolis Rd.
Odenton, MD.
O LLAME A
GINA EN INGLÉS
(301) 785 2885

AVISO URGENTE
BUSCAMOS CHOFER
CON LICENCIA REGULAR, PARA MANEJAR
CAMION PEQUEÑO DE RECOJO DE BASURA EN
WASHINGTON, DC (SE TRABAJA CON AYUDANTE)
SOLO 4 DíAS A LA SEMANA
TRABAJO ESTABLE
LLAMAR AL (703) 220 6303

Dry Cleaners Necesita
PERSONA PARA ASSEMBLY Y PERSONA PARA MOSTRADOR
con experiencia
Tysons Super Cleaners
8417-B Old Court House Rd.
Vienna, VA 22182
(703) 395 6328
(703) 893 1112

CHOFERES DE RUTA
PARA MAQUINAS VENDING
Llenar máquinas de snacks/sodas - Entender tecnología básica
$700/semana
No necesita experiencia/entrenamos - Necesita inglés básico
Autorizado para trabajar en USA

LOOKING FOR
VENDING ROUTE DRIVERS
To fill snack/soda machines - Understand basic technology
Pay $700/week
no experience needed/will train - Basic English needed
Must be authorized to work in US
DMV AREA - (301) 442 4861

EMPRESA EN EL ÁREA DE MARYLAND Y WASHINGTON, DC
está necesitando:
Representantes de Ventas y Telemarketing
con/sin experiencia
Requisitos: Buena presentación, deseos de superación
Ofrecemos: Buen salario de acuerdo a su capacidad
Interesados llamar al:
(301) 640 6892
Preguntar por el Sr. Vásquez

SE BUSCAN PIPE LAYERS, CDL DRIVERS, OPERADORES PARA MAQUINARIA PESADA, ENCARGADOS, AYUDANTES Y PROJECT MANAGER
con experiencia en instalación de líneas de agua y drenaje
Trabajo en Washington, Maryland y Virginia
Trabajo para todo el año **(703) 296 2750**

LORTON STONE, LLC
AYUDANTES DE ALBAÑIL
Ayudantes $20.81/h
Trabajo Ofrece Seguro de Salud gratis y pensión de retiro
Con autorización para trabajar en los Estados Unidos
Para mas información llamar al
703-923-9440
Preguntar por Isis o Jenny
Isis@lortonstone.com • jenny@lortonstone.com

DC HEALTH LINK Cumbre de Pequeñas Empresas

POWER UP DC 2023

Empoderando a las pequeñas empresas para prosperar en una nueva realidad

Martes, 2 de Mayo del 2023 • 8:30 am – 2:00 pm
Business Conference Center MLK, Jr. Memorial Library • 901 G St. NW

Información, herramientas y recursos para tener éxito en un entorno desafiante:
Acceso a fondos financieros • Oportunidades de establecer contactos
• Seminarios de vanguardia • Últimas tendencias comerciales

INVIERTE EN TU NEGOCIO
¡REGÍSTRATE HOY!
DCHealthLink.com/powerupdc2023

EN COLABORACIÓN CON:

greaterwashington hispanic chamber of commerce
RAMW
DC Chamber of Commerce DELIVERING THE CAPITAL
The Washington Informer
WASHINGTON BUSINESS JOURNAL
WE ARE WASHINGTON GOVERNMENT OF THE DISTRICT OF COLUMBIA
DC MURIEL BOWSER, MAYOR

BETTER BUS

¡Usted nos dijo cómo mejorar el autobús... y nosotros escuchamos!

Metro utilizó sus comentarios para crear un proyecto de la nueva red de autobuses, nuestra visión de un servicio de autobuses más rápido, con mayor frecuencia y confiable para nuestra región.

Experimente la nueva red.

Experience LIVE! Visit • Discover • Share

Asista a **Better Bus Experience LIVE!** Conozca sobre la futura red, envíe sus comentarios y disfrute de comida, diversión y premios. Conéctese en línea y encuentre un evento gratuito cerca de usted.

Experience LAB

Better Bus Experience Lab es un espacio en línea para que explore mapas y rutas, juegue con un nuevo planificador de viajes y comparta su opinión de forma interactiva.

wmata.com/betterbus

¿Que tal lo hémos hecho?

Visite Better Bus Experience.

Descubra la futura red.

¡Comparta su opinión!

Escanea para saber más

metro