GUIA autos
Washington Hispanic
Washington Maryland Virginia
14 de diciembre del 2018 www.washingtonhispanic.com/autos WASHINGTON HISPANIC

SUV Cadillac con mayor lujo

La marca Cadillac presentó en prueba de manejo su modelo XT4 AWD Sport 2019, que permitió comprobar las excelentes cualidades del modelo más reciente de la marca de lujo estadounidense, que por fin tiene con qué competir en el nuevo segmento de SUVs compactos de lujo que surge en el mercado. Este vehículo utilitario deportivo demostró su manejo ágil y cómodo bajo cualquier condición de las pistas. Se ofrece desde $34,795. La marca se tardó casi tres años en poner en el mercado este modelo para enfrentar entre otros al Mercedes-Benz GLA ($33,950), Lincoln MKC ($33,995), Infiniti QX30 ($$29,950) y Lexus UX ($32,000). FOTO: CADILLAC >8

EL MEJOR REGALO navideño: La Guía de Cuidado del Auto. >3

PRIUS ELÉCTRICO viene con tracción en cuatro ruedas. >4

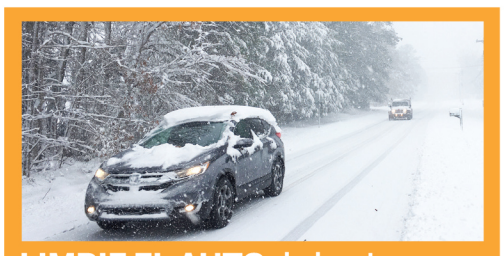

LIMPIE EL AUTO de la nieve antes de rodarlo. >14

LEGISLADORES LUCHAN para que no cierre planta de GM. >19

PAGE CHEVROLET

CHEVROLET
PageChevrolet.com

No pagos hasta 90 días!

AUTOS USADOS Desde $4,995

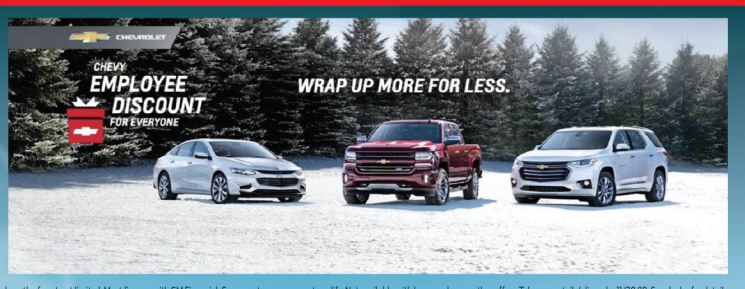

Length of contract limited. Must finance with GM Financial. Some customers may not qualify. Not available with lease and some other offers. Take new retail delivery by 11/30/18. See dealer for details.

TENEMOS LAS 3 B
Bueno
Bonito y
Barato

Financiamos con Tax ID
No hay problema!

15 NISSAN ALTIMA

Stk.P156 4 puertas sedan I4 2.5 SL Desde $15,997

12 CHEVROLET CAMARO

Stk.7519A CONVERTIBLE 2SS Desde $22,897

15 CHEVROLET EQUINOX

sTK.7665A AWD LTZ Desde $19,997

15 TOYOTA TUNDRA

Stk.P1562 4WD, Truck, 4WD, double cab standard bed 5.7L Desde $31,697

18 JEEP WRANGLER JK

Stk.P1543 JK UNLIMITED SPORT 4X4 Desde $33,495

16 HONDA CR-V

Stk.7719A SE AWD Desde $20,788

16 HONDA PILOT

Stk.7455A AWD EX-L Desde $26,897

18 CHEVROLET MALIBU

Stk.p1483 1LT, automatico Desde $17,897

18 NISSAN FRONTIER

Stk.P1572 CREW CAB 4X4 SV V6 Auto Desde $24,997

18 CHEVROLET MALIBU

Stk.P1483 1LT, Automatico, 1 solo dueño Desde $17,995

12 CHEVROLET TAHOE

Stk.7660B 4WD 1500 LT Desde $23,586

14 CHEVROLET TRAVERSE

Stk.P1551 AWD LT 1LT Desde $19,297

18 TOYOTA CAMRY

Stk.P1505 SE, Automatico Desde $20,997

18 TOYOTA CAMRY

STK.P1506 SE Automatico Desde $20,997

14 JEEP GRAND CHEROKEE

Stk.P1560 4WD 4 puertas, limited Desde $21,997

15 CHEVROLET COLORADO

Stk.7224A EXTENDED CAB LONG BOX 4WD Desde $22,597

17 DODGE JOURNEY
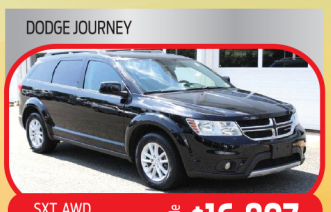
Stk.P1526 SXT, AWD Desde $16,897

18 CHEVROLET EQUINOX

Stk.7707A FWD, LS Desde $19,897

18 HYUNDAI SANTA FE

Stk.P1485 Sport, 2.4L Auto AWD Desde $19,995

18 CHEROLET EXPRESS CARGO VAN

Stk.P1558 FWD, SLE Desde $27,997

16 CHEVROLET SILVERADO 1500

Stk.6364A REGULAR CAB standard box 4WD Desde $30,597

18 CHEVROLET SILVERADO 3500HD

Stk.7435A Desde $59,997

18 CHEVROLET EQUINOX

Stk.9039A AWD LT Desde $26,197

18 MAZDA CX-5

Stk.P1503 Grand touring AWD Desde $27,497

16 HYUNDAI ELANTRA

Stk.7688B 4 PUERTAS SEDAN, S Desde $14,997

6500 Little River Turnpike Alexandria, VA 22312

(703) 720-4200

Juan Mojica General Sales Manager

Nelson Concha (301) 802-0200

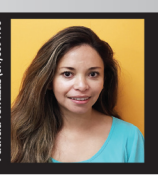
Patricia Terrazas (571) 309-7790

Marco Terrazas (571) 471-9603

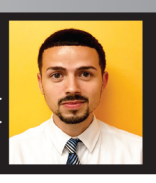
Gabriel (703) 720-4200

Pagos basados en 2.99% APR financiamiento por 75 meses. Pagos estimados incluyen cargos de proceso del dealer. Excluye impuestos, placas y registracion. Basados en créditos APROBADOS a través de prestamistas designados del dealer. Precios excluye impuestos, placas, registracion y cargos de proceso del dealer. Todas las ofertas mutuamente exclusivas y no pueden ser combinadas incluyendo ofertas de internet. Autos sujetos a prioridad de ventas. No somos responsables por errores tipograficos. Ofertas por tiempo limitado.

HYUNDAI

MALLOY

(703) 490-8170
1880 Opitz Blvd,
Woodbridge, VA 22191

LE DAMOS HASTA $3,000 POR SU AUTO USADO

✓ Empújelo ✓ Remolquelo ✓ Manéjelo — No importa la condición no importa el "no" y puede usarlo como pago inicial

$ 0 DOWN PAYMENT DESDE $ 39

NO GREEN CARD? NO HAY PROBLEMA!!!
NO VISA? NO HAY PROBLEMA!!!
NO COLILLAS DE CHEQUE? NO HAY PROBLEMA!!!
NUEVO EMPLEO? NO HAY PROBLEMA!!!
LE PAGAN EN EFECTIVO POR SU TRABAJO? NO HAY PROBLEMA!!!
RECIEN SE MUDO DE RESIDENCIA? NO HAY PROBLEMA!!!

BANCARROTA, No hay problema
ARTICULO 7, No hay problema
ARTICULO 11, No hay problema
ARTICULO 13, No hay problema

FINANCIAMOS A TODOS
Aceptamos TAX ID
Programa especial para PRIMEROS COMPRADORES
REPOSECIONES No hay problema
NO CREDITO No hay problema
MAL CREDITO No hay problema
HISTORIAL DE PAGOS ATRASADOS No hay problema

OK! APROBADO

ACEPTAMOS BICICLETAS, MOTONETAS, MOTOCICLETAS, BOTES, TRUCKS, CASAS RODANTES, TRENES, BUSES Y CUALQUIER MEDIO DE TRANSPORTE.

HUGE END OF THE YEAR SALE

2018 Hyundai Elantra SE

2018 Hyundai Tucson

2018 Hyundai Sonata SE

2018 Hyundai Kona SE

sale price* $4500	2008 HYUNDAI AZERA LIMITED	
sale price* $6000	2011 HYUNDAI SONATA GLS	
$6,495 sale price* por mes $54	2011 HYUNDAI SONATA LIMITED FWD	
$6,495 sale price* por mes $54	2012 CHEVROLET CRUZE ECO	
$6,995 sale price* por mes $59	2004 SCION GLS 34k millas	
$6,995 sale price* por mes $59	2004 HYUNDAI SANTA FE	
$7,495 sale price* por mes $64	2009 AUDI A4 3.2 PREMIUM PLUS	
$7,495 sale price* por mes $64	2007 HYUNDAI VERACRUZ LIMITED	
$7,894 sale price* por mes $78	2011 CHEVROLET CRUZE 2LT	
$8,995 sale price* por mes $79	2009 HONDA ACCORD EX-L 2.4	
$9,495 sale price* por mes $84	2014 CHRYSLER 200 TOURING	
$11,895 sale price* por mes $108	2013 HYUNDAI SANTA FE	
$11,995 sale price* por mes $109	2016 VOLKSWAGEN JETTA 1.4T SE	
$12,495 sale price* por mes $114	2014 CHEVROLET EQUINOX 2LT	
$14,981 sale price* por mes $149	2017 DODGE JOURNEY SXT SUV	
$15,999 sale price* por mes $149	2012 HONDA ODYSSEY EXL	
$15,995 sale price* por mes $149	2009 FORD F-150 CREW CAB LARIAT	
$15,898 sale price* por mes $158	2013 HYUNDAI SANTA FE SPORT	
$16,994 sale price* por mes $169	2014 TOYOTA AVALON HYBRID XLE	
$17,813 sale price* por mes $178	2015 kIA SPORTAGE EX SUV	

..... y muchos más para elegir!

Pagos basados en créditos calificados y aprobados, $2000 down payment por 84 meses. Más impuestos, placas, gastos de proceso ($699) y gastos de envío ($995). Visitar dealer para completar detalles.

Jeff Kohl, Gerente General
Kim Nuñez (703) 232-0792
Ryan (571) 384-0488
Munam
Codera
Thomas
Juan Zambrano
Gerente Departamento Hispano
Gian Bosco (703) 909-7688
JoVon (810) 908-7179
Reggie (571) 999-3113

MalloyHyundai.com

PAYMENT EXCLUYEN IMPUESTOS, PLACAS, GASTOS DE REGISTRACION, TITULO Y GASTOS DE PROCESO DEL DEALER ($699). PAGOS SON UNICAMENTE EJEMPLO Y ESTAN BASADOS EN $2000 PAGO INICIAL Y FINANCIAMIENTO POR 72 MESES AL 2.99% INTERES EN CRÉDITOS APROBADOS. OFERTA DEL TRADE-IN ($3000) NO PUEDE SER COMBINADO CON LOS PAGOS DE EJEMPLO PUBLICADOS. VISITAR DEALER PARA COMPLETAR DETALLES. TODOS LOS PRECIOS PUBLICADOS SON PRECIOS CASH Y ESTÁN SUJETOS A CAMBIAR EN CUALQUIER MOMENTO Y NO PUEDEN SER COMBINADOS CON OTRA OFERTA.

La Guía de Cuidado del Auto del Car Care Council

Buen regalo en la bota navideña

Cartilla de 80 páginas es el obsequio perfecto para cada conductor... y es gratis.

HISPANIC PR WIRE
ESPECIAL

Los consejos de la Guía de Cuidado del Auto del Car Care Council serán de primordial importancia cuando se presente una emergencia en esta temporada invernal. FOTO: CORTESÍA

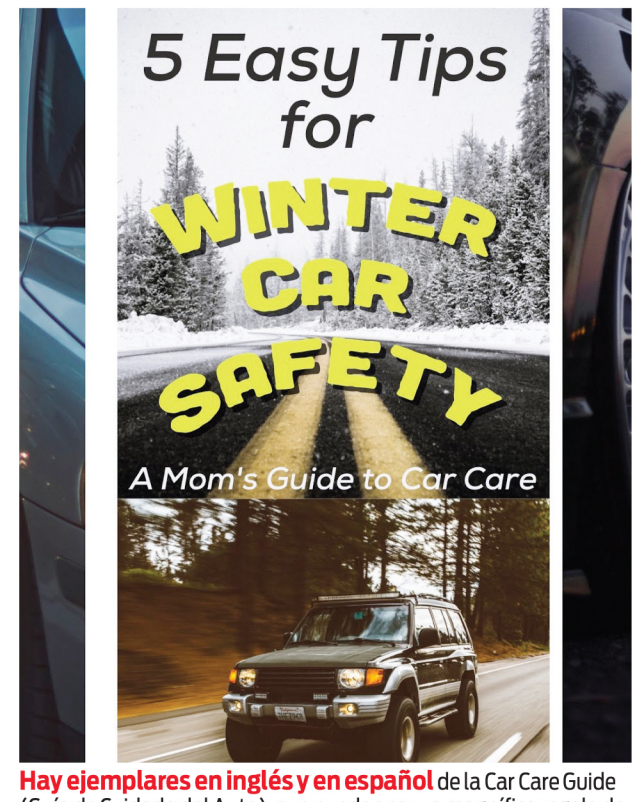

Hay ejemplares en inglés y en español de la Car Care Guide (Guía de Cuidado del Auto), que pueden ser un magnífico regalo de Navidad para sus parientes y amigos conductores. FOTO: CAR CARE GUIDE

¿Qué tal una idea de un regalo navideño que sea gratis, pueda ayudar a ahorrar dinero y demuestre lo mucho que le importan las personas especiales en su vida? Consideramos que la Car Care Guide (Guía de Cuidado del Auto) de 80 páginas elaborada por el Car Care Council es un excelente regalo para colocar en la bota navideña de cualquier conductor en su lista de compras navideñas.

"Nuestra popular Car Care Guide es un regalo muy detallista que demuestra a los conductores incluidos en su lista de compras navideñas que usted se preocupa por su seguridad", dijo Rich White, director ejecutivo del Car Care Council.

"La guía cabe perfectamente en cualquier guantera, es una referencia valiosa y está disponible gratuitamente en el sitio www.carcare.org", destacó White.

"Nuestra publicación Guía de Cuidado del Auto ofrece consejos útiles para el mantenimiento del vehículo y el ahorro de combustible, con el fin de ayudar a su conductor especial a 'estar atento al cuidado de su auto' y ahorrar dinero en el nuevo año y el futuro", añadió.

Disponible en inglés y español, la Car Care Guide del Car Care Council es una guía de 80 páginas, que cabe en la guantera, y que presenta información sobre el mantenimiento y la reparación del automóvil en lenguaje sencillo, dirigido al consumidor.

Las copias individuales de la guía están disponibles sin costo alguno en el sitio web del Car Care Council en el sitio www.carcare.org/car-care-guide.

En su calidad de organización sin fines de lucro, el Car Care Council recomienda además otros regalos económicos para esta Navidad, relacionados con la seguridad del vehículo, tales como medidores de presión de neumáticos, dispositivos raspadores de hielo, kits de emergencia y limpiaparabrisas.

"Estos artículos pequeños y relativamente baratos pueden jugar un papel importante en la seguridad y confiabilidad del vehículo, especialmente cuando se trata de conducir en invierno, cuando las condiciones de la carretera pueden ser peligrosas e impredecibles", dijo White.

El Car Care Council es la fuente de información para la campaña de educación del consumidor "Be Car Care Aware" (Esté consciente del cuidado de su auto), que promueve los beneficios para el consumidor de ocuparse regularmente del cuidado, el mantenimiento y la reparación de su vehículo.

Gracias al nuevo sistema AWD-e disponible

El Prius de 2019 el más competente hasta la fecha

Todos los modelos del Prius de 2019, incluidas las versiones Prius AWD-e, vienen con Toyota Safety Sense P (TSS-P).

PRNEWSWIRE-HISPANIC PR WIRE

En el Prius de 2019, el lema "Vayamos Juntos" se puede ampliar a "vayamos juntos a más lugares, en más condiciones" gracias al nuevo sistema AWD-e disponible. Diseñado para dar más confianza y control cuando el estado del tiempo y las condiciones de la vía no son ideales, el sistema eléctrico de tracción en las cuatro ruedas extiende los lugares a donde el Prius puede llevar a los automovilistas.

El nuevo sistema AWD-e del Prius sin duda dará más tracción y confianza a los conductores, pero, en el auténtico estilo del Prius, del modelo AWD-e de 2019 se podrá afirmar que es uno de los autos de pasajeros equipados con tracción en las cuatro ruedas más eficientes en el consumo de combustible a la venta en los Estados Unidos, gracias a los estimados de millas por galón (mpg) proyectados por el fabricante de 52 mpg en ciudad / 48 mpg en carretera / 50 mpg combinado. Toyota estima que el modelo AWD-e podría constituir hasta el 25 por ciento de las ventas anuales del Prius en los Estados Unidos.

El sistema AWD-e de Toyota es ideal para el Prius. El sistema automático a pedido no requiere un diferencial central u otro dispositivo de asignación de par, ni necesita un eje conductor de la parte delantera a la trasera. En su lugar, la "e" en AWD-e quiere decir eléctrico. El Prius AWD-e usa un motor trasero eléctrico sin imanes independiente (por primera vez en un Toyota) para impulsar las ruedas traseras de 0 a 6 millas por hora (mph), y cuando hace falta, hasta 43 mph. Este sistema proporciona la potencia a las ruedas traseras para salir de una parada, pero el sistema a pedido reconoce cuando la tracción en las cuatro ruedas no es necesaria, para permitir una gran economía de combustible.

El Prius de 2019 es uno de los vehículos equipados con tracción en las cuatro ruedas más eficientes en el consumo de combustible en los Estados Unidos.

FOTO:CORTESÍA.

La adición del sistema AWD-e disponible es solo una parte de la revisión más amplia del Prius de 2019, que estrena un refinado estilo exterior en la parte delantera y en la trasera, junto con actualizaciones adicionales en el interior. No olvidemos que el Prius con tracción delantera (FWD) todavía ofrecerá la impresionante economía de combustible por la que es conocido, con estimados de economía de combustible proyectados por el fabricante de 58 mpg en ciudad / 53 mpg en carretera / 56 mpg combinado en la versión L Eco, mientras las versiones LE, XLE y Limited tienen clasificaciones proyectadas de economía de combustible de 54 mpg en ciudad / 50 mpg en carretera / 52 mpg combinado.

El Prius de 2019 también adopta la familiar estrategia de versiones de modelos usada en la familia Toyota, eliminando los numerales en favor de las etiquetas de versiones L Eco, LE, XLE y Limited. El Prius también viene con dos colores nuevos para 2019, Rojo Supersónico y Azul Tormenta Eléctrica. El modelo AWD-e se ofrecerá en las versiones LE y XLE y estrenará una nueva rueda de aleación de 15 pulgadas en dos tonos (con cubierta).

Los modelos AWD-e usan una batería compacta de níquel e hidruro metálico (Ni-MH) recién desarrollada, diseñada para proporcionar un rendimiento excelente bajo temperaturas frías. La batería AWD-e está colocada debajo del área del asiento trasero y no afecta la capacidad de carga. Los modelos con FWD llevarán una batería de iones de litio.

Los modelos Prius AWD-e ofrecerán los mismos 65.5 pies cúbicos de espacio para la carga, con los respaldos de los asientos traseros plegables 60:40 estándar bajados como en otros modelos de Prius. Ese espacio es mayor que el de algunos SUV pequeños y mayor que el de la mayoría de los sedanes grandes. Ampliando las opciones de carga, el Prius AWD-e ofrecerá barras para carga de Accesorios Genuinos de Toyota disponibles para parrillas en el techo, como para llevar bicicletas, kayaks, tablas de nieve o un portaequipajes. El Prius AWD-e XLE trae asientos delanteros climatizados con acabado SofTex mejorados, y un asiento del conductor eléctrico ajustable con 8 posiciones.

El volante telescópico con inclinación con acabado SofTex y climatizado trae propiedades de regulación de la temperatura de la superficie para que se sienta más cómodo cuando hace calor o frío. El volante también integra conmutadores para el sistema Entune Audio, la Pantalla de Multi-Información y los controles del teléfono Bluetooth manos libres.

El Prius trae estándar el Sistema de Llave Inteligente en la puerta del conductor, Botón de Arranque y entrada remota iluminada. Las versiones XLE y Limited traen el Sistema de Llave Inteligente Estándar en las tres puertas. Un Sistema de Iluminación Delantera Ajustable está disponible en la versión XLE y es estándar en la versión Limited. Y Toyota Safety Connect, estándar en los modelos Limited, trae Asistencia de Emergencia, Localizador de Vehículo Robado, Asistencia en Carretera y Notificación Automática de Colisión, y viene con una suscripción de prueba gratis por tres años.

TOYOTA

Jim Coleman Toyota

Beneficios de por vida para ti!
- Abastecimiento de Nitrogeno
- Cambio de Aceite GRATIS
- Car Wash con Servicio
- Prestamo de Auto Toyota con Servicio en el lugar
- Alineación en las Cuatro Ruedas

Ventajas Convenientes para Miembros:
- Cambio garantizado por 72 horas
- Servicio de Transporte de Cortesía
- Tutorial Personalizado de Vehículo VIP
- Servicio de 30,000 millas / 36 meses
- Servicio White Glove Detail
- Inspección del Estado de Maryland
- Crédito por Trade-In
- Deducible de Seguro Pagado
- Promociones sólo para Miembros

Visitanos, te garantizamos la mejor atención y te entregamos las llaves de tu auto nuevo!

TOYOTA CERTIFIED Used Vehicles — The Best New Cars Make The Best Used Cars

Somos especialistas en Prime Finance & Second Chance Finance!!

Bienvenidos clientes con Tax ID!

TOYOTATHON IS ON! Offers end January 2 — TOYOTA

Otras marcas para elegir!

ESPECIALES PARA EMPRESARIOS!
Commercial Trucks Disponibles!

NUEVO 2018 SIENNA
NUEVO 2018 TUNDRA
NUEVO 2018 TACOMA
NUEVO 2018 RAV4
NUEVO 2018 C-HR
NUEVO 2018 CAMRY
NUEVO 2018 HIGHLANDER
NUEVO 2019 COROLLA

2008 HONDA ACCORD EXL $8,500 Stk.76379A
2004 TOYOTA AVALON XL $6,500 Stk.75448A
2007 HONDA ACCORD LX $7,500 Stk.75964A
2010 HYUNDAI GENESIS $11,000 Stk.76761A
2010 TOYOTA TACOMA $10,000 sTK.76917A
2014 MAZDA 3i Sport $10,000 Stk.76393A
2014 MINI COOPER HARDTOP $12,500 Stk.75474A
2010 HONDA CR-V EX-L $11,500 Stk.PK9863

ToyotaCare — 2 años o 25,000 millas Servicio sin costo — Cambio de Aceite y Filtro — Rotación de Llantas — Multiples Puntos de Inspección — Inspección y Ajuste de Niveles de Fluido

2 AÑOS Ó 25,000 MILLAS LO QUE VENGA PRIMERO. APLICAN RESTRICCIONES, VISITAR DEALERSHIP PARA COMPLETAR DETALLES.

(301) 469-7100
10400 Auto Park Avenue, Bethesda, MD 20817 — Al lado de Montgomery Mall y Home Depot!
JimColemanToyota.com

William Hoyos, Gerente de Ventas
CLAUDIA CABRERA, Ventas
OSCAR MALCA, Ventas
JONATHAN WEAR, Ventas
LUIS FLORES, Sales
NELSON ARNEZ, Sales
CESAR PEÑA, Sales
LUIS ROMERO, Sales
JONATHAN CRUZ, Sales

JERRY'S Ford ALEXANDRIA

6510 Little River Turnpike
Alexandria, VA 22312

JerrysFord.com
(703) 256-5000

JERRY'S AUTOMOTIVE GROUP
PRICE MATCH GUARANTEE

OUR PRICES CAN'T BE BEAT.
WE'LL MATCH ANY PRICE!

WILL MATCH ANY WRITTEN OFFER ON A NEW FORD VEHICLE FROM A LICENSED AUTO DEALER IN THE DC DMA.

BIENVENIDOS TAX ID!

Intereses tan bajos como **0%** APR (modelos selectos)

New 2018 Ford Escape

Up to **$9,800** OFF MSRP

New 2018 Ford F-150

Up to **$14,000** OFF MSRP

New 2018 Ford F-250SD

Up to **$9,800** OFF MSRP

New 2018 Ford Explorer

Up to **$10,800** OFF MSRP

New 2018 Ford Fusion

Up to **$8,700** OFF MSRP

New 2018 Ford Focus

Up to **$8,400** OFF MSRP

2011 Stk.18858A

AUDI **A4 2.0T PREMIUM**
Market Price $12,995 — Your Best Deal $8,295

2014 Stk.18596B

GMC **TERRAIN DENALI**
Market Price $21,495 — Your Best Deal $17,495

2014 STK.12109Q

LINCOLN **NAVEGATOR BASE**
Market Price $27,750 — Your Best Deal $23,295

2013 Stk.181295A

CHEVROLET **SONIC LTZ**
Market Price $11,995 — Your Best Deal $5,995

2013 Stk.181235B

FORD **F-150 LARIAT**
Market Price $25,972 — Your Best Deal $23,986

2016 Stk.12118P

AUDI **A4 2.0T PREMIUM**
Market Price $24,621 — Your Best Deal $20,690

2013 Stk.18337A

FORD **C-MAX HYBRID SEL**
Market Price $14,295 — Your Best Deal $10,295

2014 Stk.181378A

CHEVROLET **CRUZE 1L**
Market Price $10,995 — Your Best Deal $7,995

2016 Stk.189701A

FORD **EXPLORER XLT**
Market Price $25,455 — Your Best Deal $21,895

2015 Stk.12127P

FORD **EXPLORER SPORT**
Market Price $33,396 — Your Best Deal $29,986

2014 Stk.181407A

HONDA **ODYSSEY EX-L**
Market Price $18,600 — Your Best Deal $15,295

2016 Stk.17405R

FORD **MUSTANG ECOBOOST**
Market Price $19,598 — Your Best Deal $16,995

2015 Stk.181269A

FORD **FIESTA TITANIUM**
Market Price $12,481 — Your Best Deal $8,875

2015 Stk.181471A

FORD **ESCAPE SE**
Market Price $14,690 — Your Best Deal $11,690

2015 Stk.181326A

NISSAN **PATHFINDER SV**
Market Price $19,850 — Your Best Deal $14,800

2016 Stk.181417A

FORD **F-150 XL**
Market Price $20,995 — Your Best Deal $18,965

2016 Stk.181135A

FORD **ESCAPE SE**
Market Price $18,986 — Your Best Deal $15,986

2016 Stk.12119P

FORD **EXPLORER XLT**
Market Price $28,890 — Your Best Deal $24,890

2015 Stk.181271A

CHEVROLET **SILVERADO 1500 LTZ**
Market Price $36,890 — Your Best Deal $30,936

2017 Stk.12096R

TOYOTA **SIENNA SE**
Market Price $35,275 — Your Best Deal $31,275

MÁS DE 600 AUTOS PARA ELEGIR!

Oscar
Sales
(571) 830-8345

Sebastian Fiallos
Sales
(703) 559-2072

Prices include all available factory rebates, incentives (residency restrictions may apply), and dealer discounts. Not all consumers will qualify for all incentives and rebates. Certain rebates and incentives cannot be combined. All financing subject to approved credit. Prices exclude freight, tax, tags and dealer processing fee of $689.00. Freight charge varies depending on the model, $750-$1,495. Some prices may exclude Recon/PDI fees. Prices are valid based on current manufacturer incentive programs, which vary by model. See Dealer for details. While every reasonable effort is made to ensure the accuracy of this information, we are not responsible for any errors or omissions contained on this ad. Please verify any information in question with Jerry's Ford. All vehicles subject to prior sale. Used Cars prices based on $2000 down payment.

Garantice que los niños estén protegidos

Consejos de seguridad vehicular para niños de todas las edades

Se ha demostrado que los car seats han reducido la cifra de lesiones fatales en un 71 por ciento para infantes en vehículos de pasajeros.

El car seat correcto es la mejor protección en caso de choque. FOTO:CORTESIA.

ESPECIAL BPT

Muchos padres les abrochan el arnés del car seat o el cinturón de seguridad a sus hijos, antes de ponerse en marcha a la guardería, la escuela o el parque. Confían en que los car seats o los booster seats (asientos elevados) garantizarán la seguridad de sus hijos en caso de que algo ocurra. Sin embargo, ¿estás convencido de que el car seat que instalaste hace meses o años es realmente seguro?

"Estoy muy preocupada porque cerca del cincuenta por ciento de los car seats no son usados correctamente", afirma Heidi King, sub administradora de la Administración Nacional de Seguridad del Tráfico en las Carreteras (National Highway Traffic Safety Administration, NHTSA). "No hay que ser padre para participar en la protección de los niños. Exhorto a todos a seguir estos consejos sencillos, para garantizar que los niños estén seguros cuando viajan en automóvil en todas las edades".

Según datos de NHTSA, cada 33 segundos un niño menor de 13 años se ve involucrado en un choque. Pero lo más alarmante es que los choques automovilísticos son una causa principal de muerte de niños de 1 a 13 años.

Uno de los errores más comunes que cometen padres y cuidadores es cambiar demasiado temprano al niño al próximo car seat. Independientemente de los años que tenga el niño, debes garantizar que el car seat que usas es el apropiado para su edad, así como para su tamaño (basándose en su peso y altura).

Recién nacidos a 3 años

Los pasajeros más pequeños deben ir sentados en un car seat que mira hacia atrás hasta que alcancen el peso o altura máxima permitida para usarlo. Esta posición absorbe con mayor efectividad la fuerza de un impacto, por lo que es una mejor opción para pasajeros de corta edad cuyos cuellos y columnas vertebrales están en proceso de desarrollo. Ten en cuenta que, incluso si los pies de tu hijo tocan la parte trasera del asiento del vehículo, eso no quiere decir necesariamente que está listo para un car seat que mira hacia el frente. Los padres no deben colocar a sus hijos en un car seat que mira hacia el frente hasta que hayan alcanzado el límite de estatura o máximo de peso permitido para el car seat que están usando.

De 4 a 7 años (car seats que miran hacia el frente)

A esta edad su hijo usará un car seat que mira hacia el frente con un cinturón de seguridad. Un paso vital para instalar este car seat correctamente es asegurarlo con una correa de sujeción, no solamente con un cinturón de seguridad. La correa de sujeción es una correa ajustable con un gancho que se encuentra en la parte superior de la mayoría de los car seats que miran hacia el frente. Cuando fijas la correa de sujeción al soporte para este tipo de correas de tu vehículo, evitas que el car seat se mueva hacia adelante en caso de un choque, protegiendo así a tu hijo de lesiones en la cabeza y el cuello.

Además, asegúrate siempre de que el cierre asegurador del pecho esté apoyado en el pecho y no en el vientre del niño.

De 8 a 12 años (booster seats)

Cuando el niño supere los límites de edad y tamaño de su car seat que mira hacia el frente, podrá ser transferido a un booster seat (asiento elevado). El booster seat levanta al niño y lo ayuda a alinear su cuerpo con respecto al cinturón de seguridad existente en el vehículo.

Los niños deben usar el booster seat hasta que son lo suficientemente grandes para sentarse adecuadamente con el cinturón de seguridad del hombro y del regazo firmemente abrochados.

Preadolescentes y adolescentes (cinturón de seguridad)

Una vez que tu niño es suficientemente grande para viajar con seguridad sin necesidad de un car seat o un booster, ten en mente que el asiento trasero es el sitio más seguro. Los niños menores de 13 años deben viajar en la parte trasera del vehículo, aunque traten de convencerte de que el asiento delantero es el lugar más "cool."

Abrirá planta en la Ciudad del Motor

Fiat Chrysler apuesta por Detroit

DETROIT, MICHIGAN
AP

Fiat Chrysler abrirá otra planta de ensamblado en la zona metropolitana de Detroit, de acuerdo con una persona enterada del plan.

La fuente dijo que la planta producirá camionetas deportivas aunque no precisó cuándo sería abierta ni cuántos empleos se crearían. La fuente solicitó el anonimato porque el plan no se ha hecho público.

Fiat Chrysler declinó hacer declaraciones el jueves sobre el asunto.

The Detroit News informó el jueves que la compañía tiene previsto reabrir una antigua planta de motores en el lado este de la ciudad para armar camionetas Jeep Grand Cherokee de tres hileras de asientos comenzando con su modelo 2021. La planta empleará entre 100 y 400 personas, según el periódico. La planta Mack Avenue Engine II está cerrada desde 2012.

Fiat Chrysler ha tenido grandes ventas de camionetas y camiones ligeros, incluidos sus modelos Jeep y Dodge Ram, que sumaron más de 181.000 unidades en noviembre en Estados Unidos, su mejor noviembre en 17 años.

Las ventas de la línea Ram aumentaron 44%, pero las de otros vehículos y minivans Chrysler bajaron 21%.

La decisión de Fiat Chrysler de abrir una planta de ensamblado tiene lugar en momentos en que otros fabricantes automovilísticos están reduciendo operaciones.

General Motors anunció la semana pasada que tiene previsto eliminar 14.000 empleos en América del Norte y considera cerrar cinco plantas porque dejará de fabricar muchos carros para virar su producción a camiones y SUV, así como a vehículos autónomos y eléctricos.

Los legisladores de ambos partidos arremetieron contra GM y lamentaron que la compañía no use las reducciones fiscales para emplear a más estadounidenses.

Un vehículo pasa en la zona exterior de la sede mundial de Fiat Chrysler Automobiles en Auburn Hills, Michigan.
FOTO: CARLOS OSORIO / AP

Koons Falls Church Ford

KoonsFallsChurchFord.com

Ford Go Further

(703) 241.7200

18

FORD EXPEDITION XLT SUV
$54,645
Stk.0FA69536

18

FORD F-150 XL TRUCK
$20,458
Stk.0FF68555

18

FORD F-350 LARIAT TRUCK CREW CAB
$65,250
Stk.0FC75449

18

FORD TRANSIT 150 CARGO VAN
$26,325
Stk.0FA47116

19

FORD F-250 XL CREW CAB
$37,164
Stk.0FD07844

19

FORD EDGE ST SUV B
$48,525
Stk.0FB12002

19

FORD EXPLORER SUV
$27,455
Stk.0FA37613

19
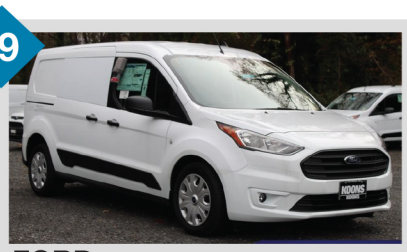
FORD TRAN CONN LWB XLT
$23,985
Stk.0F385298

COMPRAMOS AUTOS
.... aunque no compres con nosotros!!

Stk.FA62705A
2015 GMC YUKON XL K1500 $501

Stk.0PR22548
2013 NISSAN FRONTIER KING CAB $120

sTK.FC75448A
2015 CHEVROLET SILVERADO $687

Stk.0PR22582
2018 FORD EXPEDITION LIMITED $675

sTK.F183724A
2015 FORD TAURUS SEL $218

Stk.FF50959A
2016 TOYOTA RAV4 4WD LTD $293

Stk.FC91138D
2014 FORD ESCAPE SE $192

Stk.0P22512A
2013 VOLKSWAGEN BEETLE CLASSIC $134

Stk.00P22572
2014 FORD F-150 FX-4 CREW CAB $375

Stk.FD08561A
2016 TOYOTA 4RUNNER SUV $417

Stk.00P22508
2016 FORD EXPLORER XLT 4WD $336

Stk.00P22581
2015 NISSAN MURANO AWD $320

Stk.FB54092A
2015 FORD EXPLORER XLT $241

Stk.00P22574
2015 FORD F-150 CREW CAB $437

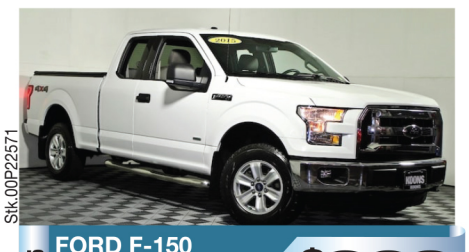
Stk.00P22571
2015 FORD F-150 XLT SUPERCAB $362

Stk.00P22569
2016 FORD FUSION SE $200

Stk.00P22580
2016 FORD C-MAX HYBRID SEDAN $206

Stk.FA27488A
2012 TOYOTA SIENNA MINI VAN $196

Stk.00P22573
2016 FORD F-150 XLT CREW CAB $424

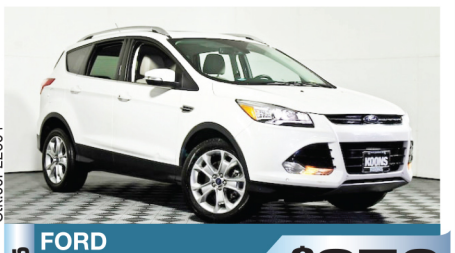
Stk.00P22604
2016 FORD ESCAPE TITANIUM $270

Stk.FD00902A
2009 FORD ESCAPE XLT $75

Stk.0PA22517
2016 LINCOLN MKZ HYBRID SEDAN $231

Stk.0P22505A
2011 HYUNDAI ELANTRA GLS $86

Stk.00P22567
2017 FORD TRANSIT 350 MR $375

Visitanos en

¡Más de 200 autos usados para elegir!

1051 East Broad Street Falls Church, VA 22044

VENTAS

Julio (703) 725-1927

Freddy (703) 966-5621

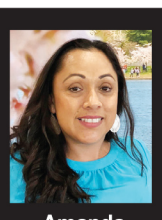
Amanda (703) 241-7200

Eidry Sales

Ruben Director de Autos Usados

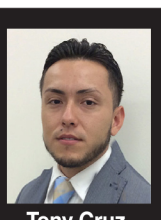
Tony Cruz Financiamiento

Tony Anzo Financiamiento

Although every reasonable effort has been made to ensure the accuracy of the information contained on this ad, absolute accuracy cannot be guaranteed. This ad, and all information and materials appearing on it, are presented to the user "as is" without warranty of any kind, either express or implied. All vehicles are subject to prior sale. Price does not include applicable tax, title, license, processing and/or documentation fees, and destination charges. Monthly payments based on 20% Down Payment, 3.9% APR for 72 months.

Presentan versión XT4 AWD Sport 2019

Este Cadillac trae más lujo en SUV compacto

Prueban este modelo que muestra una experiencia de manejo ágil y cómoda bajo cualquier condición de las pistas.

En la prolongada prueba de conducción el SUV Cadillac XT$ AWD Sport 2019 mostró un desempeño cómodo, ágil y verdaderamente espectacular. FOTO: CADILLAC

AUTOPROYECTO.COM
ESPECIAL

Una exigente prueba de manejo del Cadillac XT4 AWD Sport 2019 nos permitió comprobar las excelentes cualidades del modelo más reciente de la marca de lujo estadounidense, que por fin tiene con qué competir en el nuevo segmento de los Vehículos Utilitarios Deportivos (SUVs) compactos de lujo que surge en el mercado.

A pesar de que el fabricante General Motors fue el que inauguró la tendencia con la Buick Envision (precio base: $31,995), Cadillac se tardó casi tres años en poner en el mercado su versión para enfrentar entre otros al Mercedes-Benz GLA ($33,950), Lincoln MKC ($33,995), Infiniti QX30 ($$29,950) y Lexus UX ($32,000).

Cadillac XT4 es ahora el SUV más pequeño y ligero de la marca, con 3.1 pulgadas menos de distancia entre ejes, 8.4 pulgadas más corta y 2 pulgadas más baja en comparación con la Cadillac XT5, con 3,660 libras menos de peso total, todo lo cual se traduce en una experiencia de manejo ágil y cómoda bajo cualquier condición.

Cuenta con el mismo lenguaje de diseño de la Cadillac XT5 e incluso la Cadillac Escalade, se ofrece en tres versiones con sustanciales diferencias tanto en el interior como en el exterior, además de la opción de tracción frontal o en las 4 ruedas.

Se ofrece en un rango de precios base (MSRP) entre los $34,795 y los $41,795, aunque el modelo de la prueba de manejo fue un Cadillac XT4 AWD Sport 2019, equipado con prácticamente todas las opciones posibles por $14,945, y ostentaba un precio total de $57,735, sumando el cargo de Distribución y Entrega de $995.

En la cabina del Cadillac XT4 AWD Sport 2019 destaca su nuevo volante de tres brazos forrado en piel junto al tablero con dispositivos de última tecnología. FOTO: CADILLAC

Los Cadillac XT4 AWD Sport 2019 (vista posterior) se ofrecen en tres versiones con sustanciales diferencias tanto en el interior como en el exterior. FOTO: CADILLAC

SUS VERSIONES Y PRECIOS BASE

- Cadillac XT4 2019 Luxury $34,795
- Cadillac XT4 2019 Luxury AWD $37,295
- Cadillac XT4 2019 Sport $39,295
- Cadillac XT4 2019 Premium Luxury $39,295
- Cadillac XT4 2019 Premium Luxury AWD $41,795
- Cadillac XT4 2019 Sport AWD $41,795

Motor y potencia

Todas las versiones son impulsadas por el motor turbocargado de 4 cilindros y 2.0 litros turbo que produce 237 caballos de fuerza y 258 libras-pie de torsión, acoplado a una transmisión automática de 9 cambios. Nuestro modelo tenía además el sistema de tracción en las 4 ruedas.

La versión básica de estas tres versiones es la Luxury, seguida por las versiones Sport y Premium Luxury que difieren en la calidad de los interiores y los terminados así como en el tamaño de los rines que puede ser de 18 o de 20 pulgadas. En la cabina cuenta con un nuevo volante de tres brazos forrado en piel, sistema de ionización de aire, cargador inalámbrico para el teléfono, cámara de 360 grados, espejo retrovisor con cámara, y un nuevo control rotativo para el sistema de info-entretenimieno Cadillac User Experience, que en las versiones anteriores era controlado principalmente por una pantalla táctil.

Ficha Técnica

El Cadillac XT4 AWD Sport 2019 que desarrolló la prueba de manejo tiene las siguientes características en resumen.

- Motor: 4 cilindros 2.0 L Turbo
- Potencia: 237 caballos de fuerza
- Torsión: 350 libras por pie lineal entre 1,500 y 4,000 RPM
- Transmisión: Automática Hydra-Matic 9T50, de 9 cambios
- Rendimiento de gasolina: Hasta 24 MPG en ciudad / 30 en carretera
- Capacidad del tanque de gasolina: 15.9 galones
- Dimensiones: 181"de Largo x 77" de Ancho x 64" de Alto.

Dilia (240) 498-7621

INFINITI

INFINITI OF SILVER SPRING

Orlando (240) 302-5449

InfinitiOfSilverSpring.com

2014 CADILLAC ATS Stk.29138A $14,500

2012 MERCEDES BENZ C300 Stk.29157A $15,995

2015 INFINITI Q70 3.7X Stk.P487 $26,595

2015 HONDA CR-V EX Stk.29155A $18,998

2015 INFINITI Q50 PREMIUM Stk.P532 $23,998

2016 INFINITI QX502 Stk.P486 $29,195

2015 INFINITI QX60 Stk.P467 $29,195

2015 KIA OPTIMA LX Stk.29109A $9,998

2016 HONDA CR-V Touring Stk.29086A $24,673

..... and many more to choose from!

Price reflects lowest retail or lease offer. Offers may not be combined. Pricing excludes taxes, tags, destination of $905-995, $300 dealer processing and applicable fees. All prices, specifications and availability subject to change without notice. Contact dealer for most current information

INFINITI of Silver Spring
(301) 890-2800
3221 Automobile Blvd Silver Spring, MD 20904

Un coche de ensueño

El exclusivo Nissan GT-R50 2019 presenta un motor que desarrolla hasta 720 caballos de fuerza y cuenta con lo más avanzado de la ingeniería automotriz de Nissan. FOTO: NISSAN

Nissan GT-R50 en producción limitada

TURÍN, ITALIA
ESPECIAL

El Nissan GT-R50 2019 by Italdesign, la máxima expresión del legendario GT-R, fue confirmado como un vehículo de producción limitada a 50 unidades, e inmediatamente quedaron abiertas las órdenes para quienes lo quieran tener en su colección a cambio de 990,000 euros.

El modelo de producción se mantendrá prácticamente sin cambios del prototipo que debutó en el Goodwood Festival of Speed en Inglaterra este verano.

Se trata de un vehículo desarrollado por la división de alto desempeño NISMO, con un motor que desarrolla hasta 720 caballos de fuerza y presenta lo más avanzado de la ingeniería automotriz de Nissan.

La colaboración del fabricante japonés con la firma italiana de diseño de Turín, Italia, tuvo como objetivo crear un vehículo para celebrar el 50 aniversario del Nissan GT-R NISMO que se cumplirá en 2018 y el de Italdesign que se cumplió en 2018.

Mientras que el prototipo fue presentado en Goodwood con pintura exterior en gris y detalles dorados, los consumidores que lo ordenen podrán elegir entre una selección de colores exclusiva para este modelo y seleccionar paquetes especiales para el interior en diferentes combinaciones de colores y materiales.

Además de su presentación en el Goodwood Festival of Speed, el Nissan GT-R50 by Italdesign ha sido exhibido en el circuito de Spa-Francorchamps en Bélgica, y en el Rolex Monterey Motorsports Reunion en Estados Unidos así como en el Nissan Crossing, en el distrito de Ginza en Tokio, Japón.

Desde la semana pasada está en exhibición en la Nissan Gallery de Yokohama, la sede global del fabricante japonés.

"La reacción de los fanáticos de Nissan alrededor del mundo y el potencial para nuevos compradores del Nissan GT-R50 superó todas nuestras expectativas", sostuvo Bob Laishley, director global del Programa de Autos Deportivos de Nissan.

"Estos 50 autos, que celebrarán los 50 años del GT-R y de Italdesign, rendirían tributo al liderazgo de ingeniería de Nissan y su rica tradición en el mundo de los autos deportivos", destacó.

Los interesados en ordenar un Nissan GT-R50 by Italdesign, lo pueden hacer a través de la página www.GT-R50.nissan o contactando a Italdesign, a través de su programa de autos por pedido. Las entregas comenzarán en 2019 y se completarán en 2020.

BILL PAGE TOYOTA

TOYOTA

BUEN CREDITO, NO CREDITO, MAL CREDITO, BANCARROTA...
NOSOTROS PODEMOS AYUDARTE

¡BIENVENIDOS TAX ID!

LEASE FOR $289 per month

NUEVO 2018 HIGHLANDER LE

36 months
$3699 Due at Signing

0% Financiamiento Disponible (en modelos selectos)

Hasta 3000 de reembolso (en modelos selectos)

LEASE FOR $239 per month

NUEVO 2018 RAV4 LE

36 months
$2899 Due at Signing

LEASE FOR $399 per month

NUEVO 2019 SIENNA LE

36 months
$3199 Due at Signing

LEASE FOR $229 per month

NUEVO 2018 CAMRY LE

36 months
$2999 Due at Signing

LEASE FOR $199 per month

NUEVO 2019 COROLLA LE

36 months
$2999 Due at Signing

LEASE FOR $269 per month

NUEVO 2018 TACOMA

36 months
$2699 Due at Signing

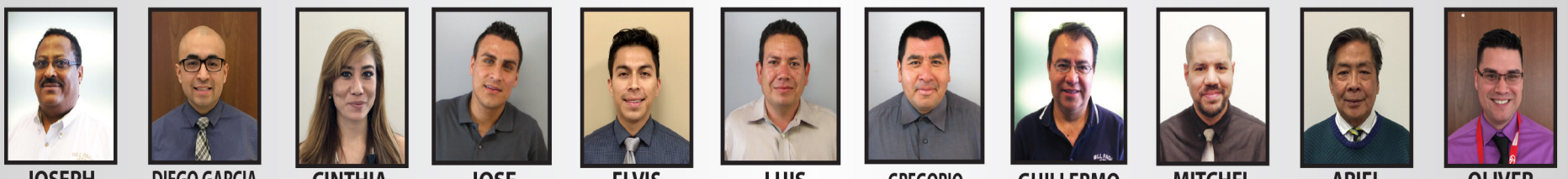

JOSEPH	DIEGO GARCIA	CINTHIA	JOSE	ELVIS	LUIS	GREGORIO	GUILLERMO	MITCHEL	ARIEL	OLIVER
Gte de Ventas	Gte de Ventas	Gte Servicio al Cliente	Financiamiento	Financiamiento	(703) 282-5536	(571) 356-1944	(571) 351-9195	(703) 505-1668	(703) 926-0334	

(703) 532-8800

2923 ANNANDALE RD. FALLS CHURCH, VA 22042
www.BillPageToyota.com

*PRICES INCLUDE CURRENT MANUFACTURE REBATES. ADDITIONAL FACTORY REBATES SUCH AS RECENT COLLEGE GRADUATE OR MILITARY MAY BE AVAILABLE. ALL VEHICLES ARE SUBJECT TO PRIOR SALE. ALL PRICES ARE SPECIAL INTERNET PRICES ONLY AND CANNOT BE COMBINED WITH ANY OTHER OFFER, PUBLIC OR PRIVATE. ALL FINANCING IS SUBJECT TO APPROVED CREDIT. ALL NEW VEHICLE PRICES EXCLUDE FREIGHT (CARS $835, SUV $900 AND FULL-SIZE TRUCKS $1195), TAX, TAGS, AND PROCESSING FEE OF $566. WE MAKE EVERY EFFORT TO PROVIDE ACCURATE INFORMATION, BUT PLEASE VERIFY OPTIONS AND PRICE. BEFORE PURCHASING, WE CANNOT BE HELD LIABLE FOR DATA THAT IS LISTED INCORRECTLY. Camry-TAX, TITLE, LICENSE, $699 DEALER PROCESSING FEE AND INSURANCE ARE EXTRA. DUE AT SIGNING INCLUDES $2000 DOWN, FIRST $199 PAYMENT AND NO SECURITY DEPOSIT. DOES NOT INCLUDE $350 DISPOSITION FEE DUE AT LEASE END. EXAMPLE BASED ON 2017 CAMRY MODEL 2512, MSRP $25,605 AND CAPITALIZED COST WHICH MAY VARY BY DEALER, OF $22,271. CAPITALIZED COST INCLUDES AN ACQUISITION FEE AND ASSUMES DEALER PARTICIPATION. YOUR PAYMENT TERMS MAY VARY BASED ON FINAL NEGOTIATED PRICE. OFFER AVAILABLE ON APPROVED CREDIT TO QUALIFIED CUSTOMERS FROM TOYOTA FINANCIAL SERVICES. CUSTOMER IS RESPONSIBLE FOR EXCESSIVE WEAR AND EXCESS MILEAGE CHARGES OF $.15 PER MILE IN EXCESS OF 36,000 MILES. NOT ALL CUSTOMERS WILL QUALIFY AND IS SUBJECT TO AVAILABILITY. 0% APR FINANCING UP TO 72 MONTHS AVAILABLE TO QUALIFIED BUYERS THRU TOYOTA FINANCIAL SERVICES. TOTAL FINANCED CANNOT EXCEED MSRP PLUS OPTIONS, TAX, TITLE, LICENSE AND $699 DEALER PROCESSING FEE. 71 MONTHLY PAYMENTS OF $13.89 FOR EACH $1000 BORROWED. NOT ALL BUYERS WILL QUALIFY. BUYERS CAN RECEIVE A $1000 FINANCE CASH INCENTIVE FROM TOYOTA IN ADDITION TO SPECIAL APR FINANCING IF VEHICLE IS PURCHASED AND FINANCED THROUGH TOYOTA FINANCIAL SERVICES. INCENTIVE WILL BE APPLIED FIRST TO THE DOWN PAYMENT. ONE INCENTIVE PER FINANCE TRANSACTION. FINANCE INCENTIVE IS AVAILABLE ON APPROVED CREDIT TO QUALIFIED CUSTOMERS THROUGH TOYOTA FINANCIAL SERVICES, NOT ALL BUYERS WILL QUALIFY. SEE DEALER FOR DETAILS. COROLLA-TAX, TITLE, LICENSE, $699 DEALER PROCESSING FEE AND INSURANCE ARE EXTRA. DUE AT SIGNING INCLUDES $1000 DOWN (AFTER APPLICATION OF $750 TOYOTA LEASE CASH INCENTIVE FROM TOYOTA FINANCIAL SERVICES), FIRST PAYMENT OF $199 AND $0 SECURITY DEPOSIT. DOES NOT INCLUDE $350 DISPOSITION FEE DUE AT LEASE END. EXAMPLE BASED ON 2016 COROLLA 4-DOOR AUTOMATIC MODEL 1852, MSRP $19,800 AND CAPITALIZED COST, WHICH MAY VARY BY DEALER, OF $19,601. CAPITALIZED COST INCLUDES AN ACQUISITION FEE AND ASSUMES DEALER PARTICIPATION. YOUR PAYMENT TERMS MAY VARY BASED ON FINAL NEGOTIATED PRICE. OFFER AVAILABLE ON APPROVED CREDIT TO QUALIFIED CUSTOMERS FROM TOYOTA FINANCIAL SERVICES. CUSTOMER IS RESPONSIBLE FOR EXCESSIVE WEAR AND EXCESS MILEAGE CHARGES OF $.15 PER MILE IN EXCESS OF 36,000 MILES. NOT ALL CUSTOMERS WILL QUALIFY. 0% APR FINANCING UP TO 60 MONTHS AVAILABLE TO QUALIFIED BUYERS THRU TOYOTA FINANCIAL SERVICES. TOTAL FINANCED CANNOT EXCEED MSRP PLUS OPTIONS, TAX, TITLE, LICENSE AND $699 DEALER PROCESSING FEE. 60 MONTHLY PAYMENTS OF $16.67 FOR EACH $1000 BORROWED. NOT ALL BUYERS WILL QUALIFY. 0% APR FINANCING UP TO 60 MONTHS AVAILABLE TO QUALIFIED BUYERS THRU TOYOTA FINANCIAL SERVICES. TOTAL FINANCED CANNOT EXCEED MSRP PLUS OPTIONS, TAX, TITLE, LICENSE AND $699 DEALER PROCESSING FEE. 60 MONTHLY PAYMENTS OF $16.67 FOR EACH $1000 BORROWED. NOT ALL BUYERS WILL QUALIFY. 0% APR FINANCING UP TO 60 MONTHS AVAILABLE TO QUALIFIED BUYERS THRU TOYOTA FINANCIAL SERVICES. TOTAL FINANCED CANNOT EXCEED MSRP PLUS OPTIONS, TAX, TITLE, LICENSE AND $699 DEALER PROCESSING FEE. 60 MONTHLY PAYMENTS OF $16.67 FOR EACH $1000 BORROWED. NOT ALL BUYERS WILL QUALIFY. SIENNA-TAX, TITLE, LICENSE, $699 DEALER PROCESSING FEE AND INSURANCE ARE EXTRA. DUE AT SIGNING INCLUDES $2000 DOWN, FIRST $199 PAYMENT AND NO SECURITY DEPOSIT. DOES NOT INCLUDE $350 DISPOSITION FEE DUE AT LEASE END. EXAMPLE BASED ON 2016 SIENNA MODEL 4410, MSRP $38,340 AND CAPITALIZED COST, WHICH MAY VARY BY DEALER, OF $35,969. CAPITALIZED COST IN EXAMPLE INCLUDES $600 ACQUISITION FEE AND ASSUMES DEALER PARTICIPATION. YOUR PAYMENT TERMS MAY VARY BASED ON FINAL NEGOTIATED PRICE. OFFER AVAILABLE ON APPROVED CREDIT TO QUALIFIED CUSTOMERS FROM TOYOTA FINANCIAL SERVICES. CUSTOMER IS RESPONSIBLE FOR EXCESSIVE WEAR AND EXCESS MILEAGE CHARGES OF $.15 PER MILE IN EXCESS OF 36,000 MILES. NOT ALL CUSTOMERS WILL QUALIFY. 0% APR FINANCING UP TO 60 MONTHS AVAILABLE TO QUALIFIED BUYERS THRU TOYOTA FINANCIAL SERVICES. TOTAL FINANCED CANNOT EXCEED MSRP PLUS OPTIONS, TAX, TITLE, LICENSE AND $699 DEALER PROCESSING FEE. 60 MONTHLY PAYMENTS OF $16.67 FOR EACH $1000 BORROWED. NOT ALL BUYERS WILL QUALIFY. CAMRY-TAX, TITLE, LICENSE, $699 DEALER PROCESSING FEE AND INSURANCE ARE EXTRA. DUE AT SIGNING INCLUDES $2000 DOWN, FIRST $199 PAYMENT AND NO SECURITY DEPOSIT. DOES NOT INCLUDE $350 DISPOSITION FEE DUE AT LEASE END. EXAMPLE BASED ON 2017 CAMRY MODEL 2512, MSRP $25,605 AND CAPITALIZED COST WHICH MAY VARY BY DEALER, OF $22,271. CAPITALIZED COST IN EXAMPLE INCLUDES $600 ACQUISITION FEE AND ASSUMES DEALER PARTICIPATION. YOUR PAYMENT TERMS MAY VARY BASED ON FINAL NEGOTIATED PRICE. OFFER AVAILABLE ON APPROVED CREDIT TO QUALIFIED CUSTOMERS FROM TOYOTA FINANCIAL SERVICES. CUSTOMER IS RESPONSIBLE FOR EXCESSIVE WEAR AND EXCESS MILEAGE CHARGES OF $.15 PER MILE IN EXCESS OF 36,000 MILES. NOT ALL CUSTOMERS WILL QUALIFY. 0% APR FINANCING UP TO 60 MONTHS AVAILABLE TO QUALIFIED BUYERS THRU TOYOTA FINANCIAL SERVICES. TOTAL FINANCED CANNOT EXCEED MSRP PLUS OPTIONS, TAX, TITLE, LICENSE AND $699 DEALER PROCESSING FEE. 60 MONTHLY PAYMENTS OF $16.67 FOR EACH $1000 BORROWED. NOT ALL BUYERS WILL QUALIFY. 0% APR FINANCING UP TO 60 MONTHS AVAILABLE TO QUALIFIED BUYERS THRU TOYOTA FINANCIAL SERVICES. TOTAL FINANCED CANNOT EXCEED MSRP PLUS OPTIONS, TAX, TITLE, LICENSE AND $699 DEALER PROCESSING FEE. 60 MONTHLY PAYMENTS OF $16.67 FOR EACH $1000 BORROWED. NOT ALL BUYERS WILL QUALIFY. COROLLA-TAX, TITLE, LICENSE, $699 DEALER PROCESSING FEE AND INSURANCE ARE EXTRA. DUE AT SIGNING INCLUDES $2750 DOWN, FIRST $199 PAYMENT AND NO SECURITY DEPOSIT. DOES NOT INCLUDE $350 DISPOSITION FEE DUE AT LEASE END. EXAMPLE BASED ON 2016 COROLLA 4-DOOR AUTOMATIC MODEL 1852, MSRP $19,800 AND CAPITALIZED COST, WHICH MAY VARY BY DEALER, OF $19,601. CAPITALIZED COST IN EXAMPLE INCLUDES $600 ACQUISITION FEE AND ASSUMES DEALER PARTICIPATION. YOUR PAYMENT TERMS MAY VARY BASED ON FINAL NEGOTIATED PRICE. OFFER AVAILABLE ON APPROVED CREDIT TO QUALIFIED CUSTOMERS FROM TOYOTA FINANCIAL SERVICES. CUSTOMER IS RESPONSIBLE FOR EXCESSIVE WEAR AND EXCESS MILEAGE CHARGES OF $.15 PER MILE IN EXCESS OF 36,000 MILES. NOT ALL CUSTOMERS WILL QUALIFY. 0% APR FINANCING UP TO 60 MONTHS AVAILABLE TO QUALIFIED BUYERS THRU TOYOTA FINANCIAL SERVICES. TOTAL FINANCED CANNOT EXCEED MSRP PLUS OPTIONS, TAX, TITLE, LICENSE AND $699 DEALER PROCESSING FEE. 60 MONTHLY PAYMENTS OF $16.67 FOR EACH $1000 BORROWED. NOT ALL BUYERS WILL QUALIFY. 0% APR FINANCING UP TO 60 MONTHS AVAILABLE TO QUALIFIED BUYERS THRU TOYOTA FINANCIAL SERVICES. TOTAL FINANCED CANNOT EXCEED MSRP PLUS OPTIONS, TAX, TITLE, LICENSE AND $699 DEALER PROCESSING FEE. 60 MONTHLY PAYMENTS OF $16.67 FOR EACH $1000 BORROWED. NOT ALL BUYERS WILL QUALIFY. RAV4-TAX, TITLE, LICENSE, $699 DEALER PROCESSING FEE AND INSURANCE ARE EXTRA. DUE AT SIGNING INCLUDES $2400 DOWN, FIRST $199 PAYMENT AND NO SECURITY DEPOSIT. DOES NOT INCLUDE $350 DISPOSITION FEE DUE AT LEASE END. EXAMPLE BASED ON 2016 RAV4 MODEL 4430, MSRP $28,340 AND CAPITALIZED COST, WHICH MAY VARY BY DEALER, OF $25,969. CAPITALIZED COST IN EXAMPLE INCLUDES $600 ACQUISITION FEE AND ASSUMES DEALER PARTICIPATION. YOUR PAYMENT TERMS MAY VARY BASED ON FINAL NEGOTIATED PRICE. OFFER AVAILABLE ON APPROVED CREDIT TO QUALIFIED CUSTOMERS FROM TOYOTA FINANCIAL SERVICES. CUSTOMER IS RESPONSIBLE FOR EXCESSIVE WEAR AND EXCESS MILEAGE CHARGES OF $.15 PER MILE IN EXCESS OF 36,000 MILES. NOT ALL CUSTOMERS WILL QUALIFY. 0% APR FINANCING UP TO 60 MONTHS AVAILABLE TO QUALIFIED BUYERS THRU TOYOTA FINANCIAL SERVICES. TOTAL FINANCED CANNOT EXCEED MSRP PLUS OPTIONS, TAX, TITLE, LICENSE AND $699 DEALER PROCESSING FEE. 60 MONTHLY PAYMENTS OF $16.67 FOR EACH $1000 BORROWED. NOT ALL BUYERS WILL QUALIFY. HIGHLANDER-TAX, TITLE, LICENSE, $699 DEALER PROCESSING FEE AND INSURANCE ARE EXTRA. DUE AT SIGNING INCLUDES $2750 DOWN, FIRST $269 PAYMENT AND NO SECURITY DEPOSIT. DOES NOT INCLUDE $350 DISPOSITION FEE DUE AT LEASE END. EXAMPLE BASED ON 2017 HIGHLANDER LE MODEL 4640, MSRP $35,080 AND CAPITALIZED COST, WHICH MAY VARY BY DEALER, OF $33,672. CAPITALIZED COST IN EXAMPLE INCLUDES $600 ACQUISITION FEE AND ASSUMES DEALER PARTICIPATION. YOUR PAYMENT TERMS MAY VARY BASED ON FINAL NEGOTIATED PRICE. OFFER AVAILABLE ON APPROVED CREDIT TO QUALIFIED CUSTOMERS FROM TOYOTA FINANCIAL SERVICES. CUSTOMER IS RESPONSIBLE FOR EXCESSIVE WEAR AND EXCESS MILEAGE CHARGES OF $.15 PER MILE IN EXCESS OF 36,000 MILES. NOT ALL CUSTOMERS WILL QUALIFY. 0% APR FINANCING UP TO 60 MONTHS AVAILABLE TO QUALIFIED BUYERS THRU TOYOTA FINANCIAL SERVICES. TOTAL FINANCED CANNOT EXCEED MSRP PLUS OPTIONS, TAX, TITLE, LICENSE AND $699 DEALER PROCESSING FEE. 60 MONTHLY PAYMENTS OF $16.67 FOR EACH $1000 BORROWED. NOT ALL BUYERS WILL QUALIFY. HIGHLANDER-TAX, TITLE, LICENSE, $699 DEALER PROCESSING FEE AND INSURANCE ARE EXTRA. DUE AT SIGNING INCLUDES $2750 DOWN, FIRST $269 PAYMENT AND NO SECURITY DEPOSIT. DOES NOT INCLUDE $350 DISPOSITION FEE DUE AT LEASE END. EXAMPLE BASED ON 2017 HIGHLANDER LE MODEL 4640, MSRP $35,080 AND CAPITALIZED COST, WHICH MAY VARY BY DEALER, OF $33,672. CAPITALIZED COST IN EXAMPLE INCLUDES $600 ACQUISITION FEE AND ASSUMES DEALER PARTICIPATION. YOUR PAYMENT TERMS MAY VARY BASED ON FINAL NEGOTIATED PRICE. OFFER AVAILABLE ON APPROVED CREDIT TO QUALIFIED CUSTOMERS FROM TOYOTA FINANCIAL SERVICES. CUSTOMER IS RESPONSIBLE FOR EXCESSIVE WEAR AND EXCESS MILEAGE CHARGES OF $.15 PER MILE IN EXCESS OF 36,000 MILES. NOT ALL CUSTOMERS WILL QUALIFY. ON APR FINANCING UP TO 60 MONTHS AVAILABLE TO QUALIFIED BUYERS THRU TOYOTA FINANCIAL SERVICES. TOTAL FINANCED CANNOT EXCEED MSRP PLUS OPTIONS, TAX, TITLE, LICENSE AND $699 DEALER PROCESSING FEE. 60 MONTHLY PAYMENTS OF $16.67 FOR EACH $1000 BORROWED. NOT ALL BUYERS WILL QUALIFY. VEHICLES MUST BE TAKEN FROM DEALER STOCK BY 6/29/2018.

BILL PAGE TOYOTA

TOYOTA

VEN A BILL PAGE TOYOTA Y MANEJA HOY TU NUEVO AUTO A CASA!

$1 cuota inicial disponible

TAX ID BIENVENIDOS! BUEN CREDITO, NO CREDITO, MAL CREDITO, BANCARROTA... NOSOTROS PODEMOS AYUDARTE.

NISSAN TITAN LE

Stk.32201A

2005 $7,500

HONDA ACCORD LX

Stk.32078A

2010 $7,700

TOYOTA COROLLA LE

Stk.P5259

2010 $9,995

HONDA CIVIC LX

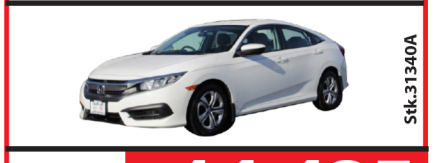

Stk.31340A

2016 $14,495

NISSAN TITAN S

Stk.6018A

2017 $17,450

2017 TOYOTA RAV4 LE

Stk.P5288

2017 $18,250

TOYOTA HIGHLANDER SE

Stk.6068A

2013 $18,500

HYUNDAI SONATA LIMITED

Stk.30626A

2017 $18,995

TOYOTA SIENNA LE

Stk.P5221

2016 $21,900

JEEP WRANGLER UNLIMITED SPORT

Stk.31173A

2016 $26,450

CHEVROLET COLORADO LT

Stk.P5177A

2016 $26,500

JEEP WRANGLER UNLIMITED SAHARA

Stk.5993A

2013 $28,800

RECIBIMOS SU AUTO VIEJO, SIN IMPORTAR LAS CONDICIONES. BIENVENIDOS COMPRADORES **POR PRIMERA VEZ**

JOSEPH	DIEGO GARCIA	CINTHIA	JOSE	ELVIS	LUIS	GREGORIO	GUILLERMO	MITCHEL	ARIEL	OLIVER
Gte de Ventas	Gte de Ventas	Gte Servicio al Cliente	Financiamiento	Financiamiento	(703) 282-5536	(571) 356-1944	(571) 351-9195	(703) 505-1668	(703) 926-0334	

(703) 532-8800

2923 ANNANDALE RD. FALLS CHURCH, VA 22042
www.BillPageToyota.com

* APLICAN RESTRICCIONES, PRECIO A CLIENTES CON CREDITO APROBADO Y CALIFICADO, NO TODOS CALIFICAN. IMPUESTOS, PLACAS, GASTOS DE ENVIO Y GASTOS DE PROCESO DEL DEALER NO ESTAN INCLUIDOS. CUOTAS MENSUALES BASADAS EN 25% CUOTA INICIAL POR 72 MESES AL 7.9% DE TASAS DE INTERES

Del 40 por ciento al 15, según negociaciones

China reduciría aranceles a autos de EEUU

La medida arancelaria beneficia a fabricantes alemanes Daimler y BMW más que a estadounidenses como General Motors Co. o Ford Motor Co.

Los mandatarios de Estados Unidos y China sostuvieron reuniones durante la celebración de la cumbre G20, en Argentina. FOTO: CORTESÍA/ CASA BLANCA.

BLOOMBERG
WASHINGTON HISPANIC

China está avanzando hacia la reducción de los aranceles implementados en medio de la guerra comercial a los autos importados fabricados en Estados Unidos, una medida que el presidente Donald Trump ya calificó como una concesión obtenida durante las negociaciones comerciales en Argentina.

Una propuesta para reducir los aranceles a los automóviles fabricados en EE.UU. a un 15 por ciento, desde el 40 por ciento actual, fue presentada al Gabinete de China para su revisión en los próximos días, según personas familiarizadas con el tema.

La medida no se ha finalizado y todavía podría cambiar. Las principales autoridades comerciales de China y EE.UU. hablaron por teléfono el martes por la mañana, hora de Pekín, una señal de que el diálogo entre las dos naciones continúa al menos sobre temas comerciales a pesar de una disputa diplomática sobre la detención de una empresaria china de alto nivel.

El Ministerio de Finanzas no respondió de inmediato a la solicitud de comentarios enviada por fax fuera del horario laboral.

En julio, China aumentó el arancel a los automóviles fabricados en EE.UU. al 40 por ciento, como parte de las medidas de represalia contra EE.UU. Tras una cumbre sobre comercio celebrara en Buenos Aires a principios de este mes, Trump sacudió las acciones mundiales de empresas automotrices cuando dijo en Twitter que China había arcordado "reducir y eliminar" los aranceles a los automóviles importados fabricados en EE.UU., algo que China no confirmó en ese momento.

Modelos como este Mercedes-Benz C-Class 2019 tendrán más ventaja que los miodelos estadounidenses con la reducción de aranceles anunciado por el gobierno chino. FOTO: MERCEDES-BENZ

El tuit de Trump se publicó poco después de que acordara con Xi una tregua en la guerra comercial durante una reunión en la cumbre del Grupo de los 20 en Argentina.

La guerra comercial ha afectado a las compañías automotrices que fabrican en EE.UU., mientras que los fabricantes de Mercedes-Benz y su rival BMW advierten de menores ganancias este año, ya que los aranceles los obligaron a subir los precios en China.

Las ventas de automóviles en la segunda economía más grande del mundo disminuyeron por sexto mes consecutivo en noviembre, lo que acercó al mercado a su primera caída anual en al menos dos décadas. Ello ha aumentado la presión sobre las compañías automotrices que han confiado en el país para crecer en medio de la disminución de las ventas de automóviles en EE.UU.

La reducción arancelaria beneficia a Daimler y BMW más que a los fabricantes de automóviles estadounidenses como General Motors Co. o Ford Motor Co. Ello se debe a que las marcas de lujo alemanas dominan la lista de las 10 principales importaciones de vehículos en China.

A más largo plazo, China tiene mucho que ganar con el libre comercio de automóviles, ya que fabricantes chinos como Guangzhou Automobile Group Co. y Geely Automobile Holdings Ltd. buscan expandirse al extranjero. EE.UU. actualmente cobra un impuesto del 27,5 por ciento a los automóviles importados de China.

De los US$51.000 millones en vehículos importadas por China en 2017, aproximadamente US$13.500 millones provinieron de América del Norte, incluidas las ventas de modelos producidos en el país por fabricantes no estadounidenses como BMW. Desde EE.UU., China importó 280.208 vehículos, o el 10 por ciento del total de automóviles importados el año pasado, según la Asociación de Automóviles de Pasajeros de China.

Las exportaciones estadounidenses de automóviles y camionetas a China alcanzaron un valor de US$9.500 millones en 2017 y han disminuido significativamente desde que China impuso sus aranceles de represalia durante el verano, lo que dio a los exportadores de Europa y Japón una ventaja significativa.

Bill PAGE Honda

Bill Page Honda 65 ANNIVERSARY Dec. 8th

HONDA

Bienvenido Tax ID!

APR tan bajo como 0.9% (En modelos selectos)

EL EVENTO Navidades Honda

Lease for $146.32* Por 36 meses. Más taxes. $2,063 Down Payment.

Nuevo 2018 Honda Civic Sedan LX CVT
VIN : 19XFC2F53JE040694. Model #: FC2F5JEW

Lease for $182.03* Por 36 meses. Más taxes $2,524 Down Payment.

Nuevo 2018 Honda CR-V LX 2WD
VIN : 2HKRW5H35JH423677. Model #: RW5H3JEW

Lease for $207.86* Por 36 meses. Más taxes $1,839 Down Payment.

Nuevo 2018 Honda Fit Sport Manual
VIN : 3HGGK5G60JM726506. Model #: GK5G6JEW

Lease for $276.31* Por 36 meses. Más taxes $1,999 Down Payment.

Nuevo 2018 Honda Accord Sedan Touring 1.5T CVT
VIN : 1HGCV1F97JA142319. Model #: CV1F9JKNW

Lease for $286.96* Por 36 meses. Más taxes $2,491 Down Payment.

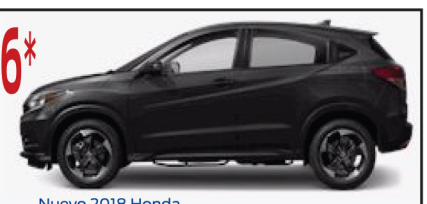

Nuevo 2018 Honda HR-V EX AWD CVT
VIN : 3CZRU6H51JM726733. Model #: RU6H5JJW

Lease for $375.87* Por 36 meses. Más taxes $3,108 Down Payment.

Nuevo 2019 Honda Odyssey LX Auto
VIN : 5FNRL6H22KB033593. Model #: RL6H2KEW

Civic Sedan: Lease this 2018 Honda Civic Sedan LX (Model #: FC2F5JEW) . With $2,063.00 down at $146.32 for 36 months with approved credit . A $0.00 security deposit is required. Due at signing payment of $2,209.32 includes down payment and first month's payment. Lessee responsible for maintenance, repairs, excessive wear and tear, and excess mileage over 12000 miles/year at the rate of $0.15/mile. Early lease termination fee may apply. All tax, title, government fees, bank fees, vehicle registration fees, freight, dealer installed accessories and $795 dealer doc fee are additional. Total monthly payments are $5,267.52 . Option to purchase vehicle at lease end is $11,142.90. Financing available through Honda Financial Services. Offers cannot be combined with any other advertised offer. See dealer for complete details. Lease and loan quoting is a dynamic process so payments and terms are subject to change prior to contract execution by all parties. The payment quote above assumes that these taxes and fees will be paid at the time of sale by the customer in addition to the down payment amount stated. If these taxes and fees are not paid by customer at the time of sale, the quoted payment will be higher since these amounts will be included in the amount financed. - Offer Expires: 01/02/2019. **CR-V :** Lease this 2018 Honda CR-V LX (Model #: RW5H3JEW) . With $2,524.00 down at $182.03 for 36 months with approved credit . A $0.00 security deposit is required. Due at signing payment of $2,706.03 includes down payment and first month's payment. Lessee responsible for maintenance, repairs, excessive wear and tear, and excess mileage over 12000 miles/year at the rate of $0.15/mile. Early lease termination fee may apply. All tax, title, government fees, bank fees, vehicle registration fees, freight, dealer installed accessories and $795 dealer doc fee are additional. Total monthly payments are $6,553.08 . Option to purchase vehicle at lease end is $14,389.65. Financing available through Honda Financial Services. Offers cannot be combined with any other advertised offer. See dealer for complete details. Lease and loan quoting is a dynamic process so payments and terms are subject to change prior to contract execution by all parties. The payment quote above assumes that these taxes and fees will be paid at the time of sale by the customer in addition to the down payment amount stated. If these taxes and fees are not paid by customer at the time of sale, the quoted payment will be higher since these amounts will be included in the amount financed. - Offer Expires: 01/02/2019. **Fit :** Lease this 2018 Honda Fit Sport (Model #: GK5G6JEW) . With $1,839.00 down at $207.86 for 36 months with approved credit . A $0.00 security deposit is required. Due at signing payment of $2,046.86 includes down payment and first month's payment. Lessee responsible for maintenance, repairs, excessive wear and tear, and excess mileage over 12000 miles/year at the rate of $0.15/mile. Early lease termination fee may apply. All tax, title, government fees, bank fees, vehicle registration fees, freight, dealer installed accessories and $795 dealer doc fee are additional. Total monthly payments are $7,482.96 . Option to purchase vehicle at lease end is $10,482.30. Financing available through Honda Financial Services. Offers cannot be combined with any other advertised offer. See dealer for complete details. Lease and loan quoting is a dynamic process so payments and terms are subject to change prior to contract execution by all parties. The payment quote above assumes that these taxes and fees will be paid at the time of sale by the customer in addition to the down payment amount stated. If these taxes and fees are not paid by customer at the time of sale, the quoted payment will be higher since these amounts will be included in the amount financed. - Offer Expires: 01/02/2019. **Accord :** Lease this 2018 Honda Accord Sedan Touring 1.5T (Model #: CV1F9JKNW) . With $1,999.00 down at $276.31 for 36 months with approved credit . A $0.00 security deposit is required. Due at signing payment of $2,275.31 includes down payment and first month's payment. Lessee responsible for maintenance, repairs, excessive wear and tear, and excess mileage over 12000 miles/year at the rate of $0.20/mile. Early lease termination fee may apply. All tax, title, government fees, bank fees, vehicle registration fees, freight, dealer installed accessories and $795 dealer doc fee are additional. Total monthly payments are $9,947.16 . Option to purchase vehicle at lease end is $18,012.80. Financing available through Honda Financial Services. Offers cannot be combined with any other advertised offer. See dealer for complete details. Lease and loan quoting is a dynamic process so payments and terms are subject to change prior to contract execution by all parties. The payment quote above assumes that these taxes and fees will be paid at the time of sale by the customer in addition to the down payment amount stated. If these taxes and fees are not paid by customer at the time of sale, the quoted payment will be higher since these amounts will be included in the amount financed. - Offer Expires: 01/02/2019. **HR-V :** Lease this 2018 Honda HR-V EX (Model #: RU6H5JJW) . With $2,491.00 down at $286.96 for 36 months with approved credit . A $0.00 security deposit is required. Due at signing payment of $2,777.96 includes down payment and first month's payment. Lessee responsible for maintenance, repairs, excessive wear and tear, and excess mileage over 12000 miles/year at the rate of $0.15/mile. Early lease termination fee may apply. All tax, title, government fees, bank fees, vehicle registration fees, freight, dealer installed accessories and $795 dealer doc fee are additional. Total monthly payments are $10,330.56 . Option to purchase vehicle at lease end is $13,952.40. Financing available through Honda Financial Services. Offers cannot be combined with any other advertised offer. See dealer for complete details. Lease and loan quoting is a dynamic process so payments and terms are subject to change prior to contract execution by all parties. The payment quote above assumes that these taxes and fees will be paid at the time of sale by the customer in addition to the down payment amount stated. If these taxes and fees are not paid by customer at the time of sale, the quoted payment will be higher since these amounts will be included in the amount financed. - Offer Expires: 01/02/2019. **Odyssey :** Lease this 2019 Honda Odyssey LX (Model #: RL6H2KEW) . With $3,108.00 down at $375.87 for 36 months with approved credit . A $0.00 security deposit is required. Due at signing payment of $3,483.87 includes down payment and first month's payment. Lessee responsible for maintenance, repairs, excessive wear and tear, and excess mileage over 12000 miles/year at the rate of $0.20/mile. Early lease termination fee may apply. All tax, title, government fees, bank fees, vehicle registration fees, freight, dealer installed accessories and $795 dealer doc fee are additional. Total monthly payments are $13,531.32 . Option to purchase vehicle at lease end is $17,407.60. Financing available through Honda Financial Services. Offers cannot be combined with any other advertised offer. See dealer for complete details. Lease and loan quoting is a dynamic process so payments and terms are subject to change prior to contract execution by all parties. The payment quote above assumes that these taxes and fees will be paid at the time of sale by the customer in addition to the down payment amount stated. If these taxes and fees are not paid by customer at the time of sale, the quoted payment will be higher since these amounts will be included in the amount financed. - Offer Expires: 01/02/2019.

Compramos autos!

Stk.H29431

Especial de la Semana
2016 TOYOTA COROLLA S
PRECIO DE LISTA $16,991 PRECIO ESPECIAL $14,995

Stk.HP4399

2015 NISSAN PATHFINDER S
PRECIO DE LISTA $20,991 PRECIO ESPECIAL $19,991

Stk.H28961A

2016 HONDA ODYSSEY EX
PRECIO DE LISTA $24,991 PRECIO ESPECIAL $21,995

*USED CARS: PRICES FOR QUALIFY AND APPROVED CREDITS ONLY. PLUS TAX, TAGS AND DEALER PROCESSING FEE.

ÁNGEL General Sales Manager · FERNANDO Sales Manager · CARLOS Sales Manager · RAQUEL Sales · ALFONSO Sales · BERNARD Sales · RENE Sales · PAULO Sales · MARIA Services · LUIS Parts Dep.

(703) 533-9700
BillPageHonda.com
6715 Arlington Blvd. Falls Church, VA 22042

Ford EcoSport 2018 presenta gran novedad

Panal de abeja en el maletero

Dispositivo ya ha sido utilizado anteriormente en cohetes espaciales, aviones a reacción y súper deportivos.

La puerta posterior abierta del nuevo Ford EcoSport 2018 da acceso al maletero, donde se ha creado una zona de almacenaje secreta y ligera pero de sorprendente capacidad. FOTO: FORD

Es fácil acceder al llamado panal de abejas en el maletero, diseñado para ocultar objetos de valor. FOTO: FORD

JAVIER MOTA
AUTOPROYECTO.COM

El nuevo crossover Ford EcoSport 2018 tendrá un panal de abeja en el maletero, pero solo para aprovechar la increíble forma en que está construido.

Así es, la humilde colmena ha inspirado a los ingenieros de Ford a desarrollar la "cubierta panal", que crea una zona de almacenaje secreta y ligera en el maletero que puede alojar hasta 100 veces su propio peso, una relación fuerza-peso más fuerte que la del acero.

Desarrollada para el nuevo Ford EcoSport 2018 y diseñada para ocultar objetos de valor, esta cubierta ajustable pesa menos de 6 libras (3 kilos), pero puede soportar cargas de hasta 700 libras (300 kilos) –el peso de tres adultos de tamaño mediano e incluido sus trajes de apicultor-, sobre superficie de 38.5 por 25.25 pulgadas.

En términos más prácticos acerca de la carga que podría llevarse en el maletero del Ford EcoSport 2018, estamos hablando de un equivalente a cinco bolsas de mezcla de concreto (94 pulgadas cada una), cuatro bolsas de tierra para plantar (40 libras cara una) o hasta ocho galones de agua (un poco más de 8 libras cada uno).

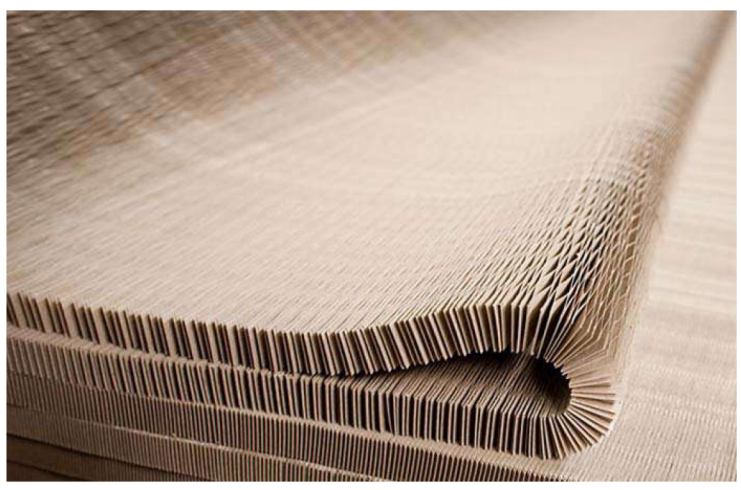

Esta cubierta ajustable en el maletero pesa menos de 6 libras (3 kilos), y puede soportar cargas de hasta 700 libras (300 kilos). FOTO: FORD

"La naturaleza es un gran laboratorio de innovación. Desde las abejas a los castores, los animales son algunos de los mejores ingenieros del mundo", mencionó al referirse a esta innovación Bettina Veith, Ingeniera en jefe Adjunta de Ford EcoSport 2018.

"La capacidad del panal de proporcionar fuerza sin añadir peso ya ha sido utilizada anteriormente en cohetes espaciales, aviones a reacción y súper deportivos, haciendo que sea una opción natural para equipar al maletero del Ford EcoSport 2018 con una plataforma superfuerte", agregó.

Los nuevos Ford EcoSport 2018 de Ford vienen con numerosas innovaciones, entre ellas el panal de abejas en el maletero. FOTO: FORD

Más eficiente

Para crear la "cubierta panal", los ingenieros insertaron una capa de celdas parecidas a panales, hechas de papel reciclado y adhesivo de base agua entre dos capas de fibra de vidrio ligeras y resistentes. Esta solución también favorece la eficiencia en el consumo de gasolina.

El panal de abejas del Ford EcoSport 2019 se fabrica con papel reciclado y pegamentos de base de agua por lo que además es totalmente amigable con el medio ambiente, lo que le da una fortaleza estructural increíble.

"El diseño hexagonal del panal de abejas es un ejemplo del genio de la naturaleza", afirmó Mike Mazzella, otro de los ingenieros del programa Ford EcoSport 2018.

"No solo es fuerte, sino que además es súper ligero. Los consumidores podrán desplazar la repisa en formas diferentes e incluso guardarla detrás del respaldo de la segunda fila de asientos, lo que hará de la EcoSport un vehículo muy flexible para el uso diario".

PRIORITY TOYOTA SPRINGFIELD

TOYOTATHON IS ON! Our Biggest Event of the Year Ends January 2nd

TOYOTA Let's Go Places

Click to View New Toyota Specials

PRIORITY TOYOTA SPRINGFIELD

AVAILABLE FOR A LIMITED TIME ONLY!!!

AVAILABLE ON 2019 COROLLA, CAMRY, AVALON AND AVALON HYBRID!

0%APR FINANCING!

¡BIENVENIDOS TAX ID!

BRAND-NEW 2019 COROLLA LE $179 LEASE FOR PER MONTH
OR 0.9% APR FOR 60-MONTHS OR $2,000 CASH BACK FROM TOYOTA!

BRAND-NEW 2018 CAMRY LE $219 LEASE FOR PER MONTH
OR 1.9% APR FOR 60-MONTHS OR $2,000 CASH BACK FROM TOYOTA!

BRAND-NEW 2018 SIENNA LE $369 LEASE FOR PER MONTH
OR 0% APR FOR 72-MONTH OR $3,500 CASH BACK FROM TOYOTA!

BRAND-NEW 2019 PRIUS c TWO $239 LEASE FOR PER MONTH
OR 0.9% APR FOR 60-MONTH OR $1,500 CASH BACK FROM TOYOTA!

BRAND-NEW 2018 RAV4 LE $209 LEASE FOR PER MONTH
OR 0% APR FOR 60-MONTH OR $3,000 CASH BACK FROM TOYOTA!

BRAND-NEW 2018 HIGHLANDER $319 LEASE FOR PER MONTH
OR 0,9% APR FOR 60-MONTH OR $3,000 CASH BACK FROM TOYOTA!

ASK ABOUT OUR $1000 TOYOTA MILITARY REBATE
OR OUR $750 COLLEGE GRADUATE REBATE!

TOYOTA CERTIFIED Used Vehicles

EVERY CERTIFIED USED TOYOTA COMES WITH
- 12-month/12,000 Mile Limited Comprehensive Warranty
- 7-year / 100,00 Mile Limited Powertrain Warranty!
- 160-Point Quality Insurance Inspection!
- CARFAX Vehicle History Report & More!

2007 VOLVO S80 — Stk.DX7403A — $7,631 — 4D SEDAN, V8
2010 MERCEDES BENZ C-CLASS C300 — Stk.DX7256A — $10,392 — 4D SEDAN
2010 PONTIAC VIBE — Stk.DX7246A — $7,986 — 4D, HATCHBACK BASE
2013 SCION xD — Stk.183952A — $8,959 — BASE 4D HATCHBACK
2014 CHEVROLET CAMARO — Stk.DX6662B — $14,950 — 1LS, 2D COUPE
2015 MINI COOPER — Stk.DX5733B — $12,649 — 2D HATCHBACK BASE.
2015 TOYOTA TACOMA — Stk.120306 — $21,910 — 4D ACESS CAB BASE
2016 JEEP WRANGLER UNLIMITED — Stk.DX6096A — $32,820 — 4D SPORT UTILITY RUBICON
2016 TOYOTA COROLLA — Stk.120432 — $13,983 — 4D, SEDAN, LE
2018 TOYOTA RAV4 — Stk.120301 — $22,599 — LE, 4D SPORT UTILITY

TODOS LOS VEHÍCULOS USADOS CERTIFICADOS Y NUEVOS DE PRIORITY VIENEN CON **PRIORITIES FOR LIFE**
$3,910 valor adicional!

- MOTOR GARANTIZADO **DE POR VIDA**
- CAMBIO DE ACEITE Y FILTRO **DE POR VIDA**
- PARTES Y SERVICIO GARANTIZADO **DE POR VIDA**
- INSPECCIÓN DEL ESTADO **DE POR VIDA**
- SERVICIO DE GRÚA GARANTIZADO **DE POR VIDA**

Garantía limitada no de fábrica, disponible en concesionarios participantes

SALES MANAGER Stan; FINANCE Catherin; SALES Milena; SALES Hector; SALES Will; SALES Anthony; SALES Gustavo; SALES Verónica; SALES Carlos; AFTER MARKET Stephanie; AFTER MARKET Katherine

703-269-1400
PriorityToyotaSpringfield.com

LEASES ARE 36-MONTHS/12,000 MI/YR. COROLLA: MSRP $19,800, $3,699 DUE AT SIGNING. CAMRY: MSRP $23,935, $3,699 DUE AT SIGNING. RAV4: MSRP $25,940, $3,699 DUE AT SIGNING. SIENNA: MSRP $33,480, $3,999 DUE AT SIGNING. PRIUS MSRP $21,035, $3,599 DUE AT SIGNING. HIGHLANDER: MSRP $35,080, $3,999 DUE AT SIGNING. ALL VEHICLES SUBJECT TO PRIOR SALE. INTERNET PRICE IS ONLY APPLICABLE TO THIS SPECIFIC VEHICLE AS IDENTIFIED BY STOCK NUMBER AND VIN. INTERNET SALE PRICES INCLUDE ALL MANUFACTURER CASH BACK AND MAY REQUIRE FINANCING THRU TFS ON APPROVED CREDIT. INTERNET PRICING CANNOT BE COMBINED WITH OTHER OFFERS. ALL PRICES & PAYMENTS CALCULATED ABOVE PLUS TAX, TAGS, $899 PROCESSING FEE. ADVERTISED APR ON APPROVED CREDIT THROUGH TFS. STOCK PHOTOS ARE FOR ILLUSTRATIVE PURPOSES. PRIORITY TOYOTA SPRINGFIELD ASSUMES NO RESPONSIBILITY FOR INACCURACIES AFTER THE PURCHASER HAS TAKEN DELIVERY OF VEHICLE. VEHICLES ARE NOT AVAILABLE FOR EXPORT OUT OF CONTINENTAL UNITED STATES. COLLEGE GRAD/MILITARY REBATE NOT INCLUDED IN INTERNET PRICING. THESE REBATES WILL FURTHER REDUCE THE PRICE. DEALER NOT RESPONSIBLE FOR ERRORS OR OMISSIONS. TOYOTACARE NO COST MAINTENANCE COVERS THE FIRST 2 YEARS 25,000 MILES ON NEW VEHICLES ONLY. NO CHARGE OIL CHANGES BEYOND 2 YEARS IS PROVIDED BY THE DEALER. OIL AND FILTER CHANGES FOR LIFE FOR PRE-OWNED & CERTIFIED VEHICLES ARE PROVIDED BY PRIORITY TOYOTA. SEE TOYOTA DEALER FOR DETAILS AND EXCLUSIONS. VALID ONLY IN CONTINENTAL U.S. AND ALASKA. MAINTENANCE BEYOND 2 YEARS/ 25,000 MILES PROVIDED BY DEALER. ON APPROVED CREDIT THRU TFS. NO SECURITY DEPOSIT REQUIRED. 0% / 60-MONTHS: $16.67/ $1,000 FINANCED, 0% / 72-MONTHS: $13.89/$1,000 FINANCED, 0% / 48-MONTHS: $17.49/$1,000 FINANCED. CERTIFIED PREOWNED DISCOUNTS BASED ON ORIGINAL MSRP. MUST SIGN "CUSTOMER BONUS CASH" FORM. ALL OFFERS EXPIRE 1.2.2019.

HONDA

Honda of CHANTILLY
A March Hodge Pohanka Company

(703) 349-4913
HondaOfChantilly.com
4175 Stonecroft Boulevard Chantilly, VA 20151

EL EVENTO Navidades Honda

BIENVENIDOS TAX ID!

NOSOTROS SOSTENEMOS O MEJORAMOS CUALQUIER PRECIO ANUNCIADO!
NECESITAS UN AUTO? ...VEN CON NOSOTROS PRIMERO!

Lease For 36 Months $0 Down payment $0 Security Deposit — $319 mo. — OR GET 0.0% 36 APR Financing for up to Month — NEW 2019 Honda Odyssey LX A/T

Lease For 36 Months $0 Down payment $0 Security Deposit — $169 mo. — OR GET 0.0% 36 APR Financing for up to Month — NEW 2018 Honda Civic LX Coupe, M/T

NEW 2018 Honda ACCORD LX CVT, Sedan — Lease For 36 Months $0 Down payment $0 Security Deposit — $199 mo. — OR GET 0.0% 36 APR Financing for up to Month

Lease For 36 Months $0 Down payment $0 Security Deposit — $229 mo. — OR GET 0.0% 36 APR Financing for up to Month — NEW 2018 Honda CR-V LX AWD, Automatic

** $0 SALDO AL FIRMAR / 36 MESES LEASE. DURANTE LOS SIGUIENTES 35 MESES. APLICAN RESTRICCIONES, VISITAR DEALER PARA COMPLETAR DETALLES.

INSPECCIÓN DE VA Y CARWASH GRATIS DE POR VIDA!

2015 HONDA CRV EXL $15,996 Stk.HCJH672840A
2016 HONDA ACCORD EX-L $16,583 Stk.HCJA064672A
2015 KIA OPTIMA SX $12,599 Stk.HCJA179214A
2014 KIA SORENTO LX $12,491 Stk.HPK18003
2015 NISSAN ALTIMA 2.5 S $9,983 Stk.HCJC015859A
2010 TOYOTA HIGHLANDER LIMITED $15,782 Stk.HCJC015623S

No se necesita cita para mantenimiento, ofrecemos transporte gratis! ... y mucho más para elegir!

EDDIE LÓPEZ SALES; XIOMARA LEIVA SALES; SALES RODRIGO SALES; ROMINA SALES; ALONSO SALES; EDWIN FUENTES SERVICE

Visita a nuestros representantes hispanos para obtener estos precios. Te ofrecemos área para niños y sillas con masajes en nuestras nuevas y amplias instalaciones!

Lustine of Woodbridge

TOYOTA Let's Go Places
SCION

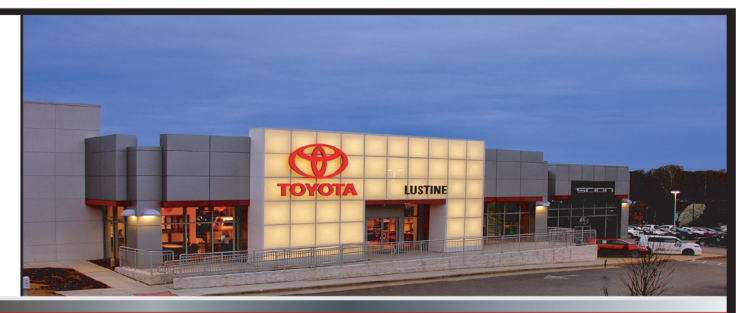

YEAR END SALES EVENT!

Auto4Life GARANTÍA DE POR VIDA EN:
- MOTOR
- TRANSMISIÓN
- SISTEMA DE EJE
- TODAS LAS PARTES LUBRICADAS
- GARANTÍA CON $0 DE COSTO
- INSPECCIONES ESTATALES

Auto4Life JUST GOT A NEW BEST FRIEND!
Introducing Lustine' Lifetime...
BUMPER2BUMPER COVERAGE
Now available with your new Toyota Purchase!
NEVER WORRY ABOUT YOUR VEHICLE AGAIN!

SOMOS EL DEALER #1 EN LA COSTA ESTE

ESPECIALIZADOS EN TAX ID!

TOYOTATHON IS ON!
Offers end January 2

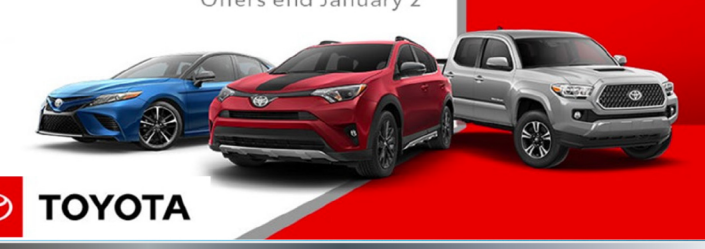

TOYOTA

NEW 2019 TOYOTA COROLLA
1.9% APR FINANCING FOR 72 MONTHS OR $199 PER MONTH | 36 MONTHS $2,999 DUE AT SIGNING OR 1500 CASH BACK

NEW 2019 TOYOTA CAMRY
2.9% APR FINANCING FOR 60 MONTHS OR $239 PER MONTH | 36 MONTHS $2,799 DUE AT SIGNING OR 1000 CASH BACK

NEW 2018 TOYOTA RAV 4
1.9% APR FINANCING FOR 72 MONTHS OR $239 PER MONTH | 36 MONTHS $3,099 DUE AT SIGNING OR 3000 CASH BACK

NEW 2019 TOYOTA SIENNA
1.9% APR FINANCING FOR 60 MONTHS OR $399 PER MONTH | 36 MONTHS $3,199 DUE AT SIGNING

NEW 2019 TOYOTA TUNDRA
1.9% APR FINANCING FOR 72 MONTHS OR $349 PER MONTH | 36 MONTHS $3,699 DUE AT SIGNING OR 1500 CASH BACK

TOYOTA SAFETY SENSE™ (TSS)
LLAMA AHORA para obtener más detalles!
Juntos podemos hacer el camino más seguro!
- El Sistema Pre-Colisión (Detector de vehículos y peatones)
- El Asistente de Manejo en Carril c/ función de Asistencia en Volante
- Luces Altas Automáticas
- Control Automático de la Velocidad con Radar Dinámico

- MAL CRÉDITO
- NO CRÉDITO
- BANCARROTA

✓ NO HAY PROBLEMA, TODOS SON BIENVENIDOS!

CADA VEHICULO CERTIFICADO VIENE CON...
TOYOTA CERTIFIED Used Vehicles
- 12 MESES / 12,000 MILLAS GARANTÍA TOTAL LIMITADA
- 7 AÑOS / 100,000 MILLAS GARANTÍA LIMITADA DEL TREN DE POTENCIA
- 160 POINTS DE INSPECCIÓN DE CALIDAD
- CARFAX REPORTE DEL HISTORIAL DEL VEHÍCULO

... Y MUCHO MÁS!

2014 FORD FUSION TITANIUM — Stk.9F4407A

Automatico — $11629

2017 TOYOTA COROLLA — Stk.8H4461A

LE, CVT, 1 solo dueño — $14998

2015 HYUNDAI SONATA — Stk.8H4316A

2.4L SE, Automatico — $9980

2017 TOYOTA SIENNA — Stk.PG10312

LE, 1 solo dueño, automatico — $23112

2015 TOYOTA TC BASE — Stk.PG10239

Automatico, 1 solo dueño — $13997

2015 TOYOTA CAMRY — Stk.9C3959A

LE, Automatico — $13999

2017 FIAT 500 POP — Stk.9IA4395A

Automatico, 1 solo dueño — $12499

2017 TOYOTA TRUCK TACOMA — Stk.9V4194A

Automatico, SR — $21915

2015 TOYOTA RAV4 — Stk.8H2792A

LE, Automatico — $17991

2018 NISSAN FRONTIER SV — Stk.PH10225

V6, Automatico, 1 solo dueño — $20974

2016 NISSAN VERSA — Stk.9C3529A

S Plus, CVT — $9755

2018 TOYOTA CAMRY — Stk.PH10282
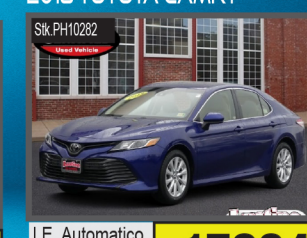
LE, Automatico, 1 solo dueño — $17324

..... Y MUCHOS MÁS PARA ELEGIR!

GERENTE GENERAL/ VICE PRESIDENTE

Dario Beltran

GERENTE DE VENTAS

Enrique Marquez

GERENTE DE PISO

Pedro Velasquez

GERENTE DE PISO
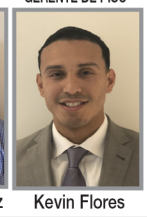
Kevin Flores

FINANCIAMIENTO

Doris Alvarado

(703) 596-8555

14227 Jefferson Davis Highway, Woodbridge VA 22191

LustineToyota.com

ATENCION AL CLIENTE

Emerita Adorno
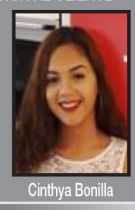
Cinthya Bonilla
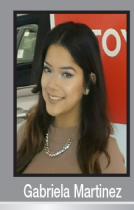
Gabriela Martinez

VENTAS

Nico Tinoco

Carlos Jovel
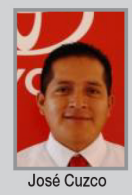
José Cuzco
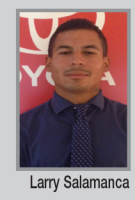
Larry Salamanca

Adonis Hernandez

Christian Guardado

Alejandro Guzman

Darwin Matamoros
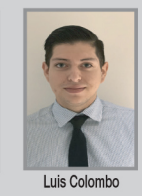
Luis Colombo
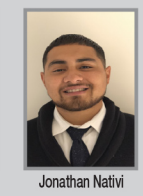
Jonathan Nativi

PRECIOS UNICAMENTE PARA CLIENTES CON CREDITO CALIFICADO Y APROBADO, INCLUYEN TODOS LOS REEMBOLSOS E INCENTIVOS DISPONIBLES. PRECIOS MAS IMPUESTOS, PLACAS, GASTOS DE PROCESO ($599) Y GASTOS DE ENVIO, FOTOGRAFIAS UNICAMENTE PARA PROPOSITOS ILUSTRATIVOS. VISITAR DEALER PARA COMPLETAR DETALLES. A X, TITLE, LICENSE, DEALER FEES AND INSURANCE ARE EXTRA. DUE AT SIGNING INCLUDES $2610 DOWN, FIRST PYMENT, AND NO SECURITY DEPOSIT. DOES NOT INCLUDE $350 DISPOSITION FEE DUE AT LEASE END. EXAMPLE BASED ON 2017 RAV4 MODEL 4410, MSRP $25,460 AND CAPITALIZED COST, WHICH MAY VARY BY DEALER, OF $25,186. CAPITALIZED COST IN EXAMPLE INCLUDES $650 ACQUISITION FEE AND ASSUMES DEALER PARTICIPATION. YOUR PYMENT TERMS MAY VARY BASED ON FINAL NEGOTIATED PRICE. OFFER AVAILABLE ON APPROVED CREDIT TO QUALIFIED CUSTOMERS FROM TOYOTA FINANCIAL SERVICES. CUSTOMER IS RESPONSIBLE FOR EXCESSIVE WEAR AND EXCESS MILEAGE CHARGES OF $.15 PER MILE IN EXCESS OF 36,000 MILES. NOT ALL CUSTOMERS WILL QUALIFY. VEHICLE MUST BE TAKEN FROM DEALER STOCK BY 09/05/2017 AND IS SUBJECT TO AVAILABILITY. OFFER MAY NOT BE COMBINED WITH OTHER OFFERS UNLESS SPECIFIED OTHERWISE. SEE PARTICIPATING CENTRAL ATLANTIC TOYOTA DEALER FOR DETAILS. VEHICLE SHOWN MAY BE PROTOTYPE AND/OR SHOWN WITH OPTIONS. ACTUAL MODEL MAY VARY. TOYOTACARE COVERS NORMAL FACTORY SCHEDULED MAINTENANCE FOR 2 YEARS OR 25,000 MILES, WHICHEVER COMES FIRST. 24-HOUR ROADSIDE ASSISTANCE IS ALSO INCLUDED FOR 2 YEARS AND UNLIMITED MILES. THE NEW VEHICLE CANNOT BE PART OF A RENTAL OR COMMERCIAL FLEET, OR A LIVERY/TAXI VEHICLE. SEE TOYOTA DEALER FOR DETAILS AND EXCLUSIONS. ROADSIDE ASSISTANCE DOES NOT INCLUDE PARTS AND FLUIDS. EXCEPT EMERGENCY FUEL DELIVERY LEASE. APR AND CASH BACK OFFERS MAY NOT BE COMBINED. SEE DEALER FOR DETAILS. FINANCING AVAILABLE TO QUALIFIED BUYERS THRU TOYOTA FINANCIAL SERVICES. TOTAL FINANCED CANNOT EXCEED MSRP PLUS OPTIONS, TAX, TITLE, LICENSE AND DEALER FEES. 72 MONTHLY PYMENTS OF $13.89 FOR EACH $1000 BORROWED. NOT ALL BUYERS WILL QUALIFY. VEHICLE MUST BE TAKEN FROM DEALER STOCK BY 7/5/17 AND IS SUBJECT TO AVAILABILITY. OFFER MAY NOT BE COMBINED WITH OTHER OFFERS UNLESS SPECIFIED OTHERWISE. SEE PARTICIPATING CENTRAL ATLANTIC TOYOTA DEALER FOR DETAILS. DEALER FEES ARE EXTRA. VEHICLE SHOWN MAY BE PROTOTYPE AND/OR SHOWN WITH OPTIONS. ACTUAL MODEL MAY VARY. TOYOTACARE COVERS NORMAL FACTORY SCHEDULED MAINTENANCE FOR 2 YEARS OR 25,000 MILES, WHICHEVER COMES FIRST. 24-HOUR ROADSIDE ASSISTANCE IS ALSO INCLUDED FOR 2 YEARS AND UNLIMITED MILES. THE NEW VEHICLE CANNOT BE PART OF A RENTAL OR COMMERCIAL FLEET, OR A LIVERY/TAXI VEHICLE. SEE TOYOTA DEALER FOR DETAILS AND EXCLUSIONS. ROADSIDE ASSISTANCE DOES NOT INCLUDE PARTS AND FLUIDS. EXCEPT EMERGENCY FUEL DELIVERY LEASE. APR AND CASH BACK OFFERS MAY NOT BE COMBINED. SEE DEALER FOR DETAILS. PURCHASERS CAN RECEIVE CASH BACK FROM TOYOTA OR CAN APPLY TO DOWN PYMENT. VEHICLE MUST BE TAKEN FROM DEALER STOCK BY 7/5/17 AND IS SUBJECT TO AVAILABILITY. OFFER MAY NOT BE COMBINED WITH OTHER OFFERS UNLESS SPECIFIED OTHERWISE. DEALER FEES ARE EXTRA. VEHICLE SHOWN MAY BE PROTOTYPE AND/OR SHOWN WITH OPTIONS. ACTUAL MODEL MAY VARY. TOYOTACARE COVERS NORMAL FACTORY SCHEDULED MAINTENANCE FOR 2 YEARS OR 25,000 MILES, WHICHEVER COMES FIRST. 24-HOUR ROADSIDE ASSISTANCE IS ALSO INCLUDED FOR 2 YEARS AND UNLIMITED MILES. THE NEW VEHICLE CANNOT BE PART OF A RENTAL OR COMMERCIAL FLEET, OR A LIVERY/TAXI VEHICLE. SEE TOYOTA DEALER FOR DETAILS AND EXCLUSIONS. ROADSIDE ASSISTANCE DOES NOT INCLUDE PARTS AND FLUIDS. EXCEPT EMERGENCY FUEL DELIVERY LEASE. APR AND CASH BACK OFFERS MAY NOT BE COMBINED. SEE DEALER FOR DETAILS.

Vroom conecta a vendedores con posibles compradores

Minorista de autos en línea recibe financiamiento

Modelo de mercado llama la atención hasta de vendedores tradicionales de autos, quienes lo ven como "el futuro".

REDACCIÓN
WASHINGTON HISPANIC

Vroom, el minorista nacional de automóviles en línea, anunció una ronda de financiamiento de la Serie G de $146 millones liderada por AutoNation.

Vroom está dando la vuelta a la industria de los autos usados con su plataforma en línea, modelo de cumplimiento directo al consumidor y servicio de vendedor privado. Enfocada en brindar una experiencia fácil y perfecta, Vroom ofrece miles de vehículos reacondicionados de bajo kilometraje que se entregan directamente a los consumidores.

"Estamos muy alentados por esta reciente ronda de financiamiento, ya que los inversores, incluidos los que se encuentran en el espacio de venta minorista de automóviles tradicionales, siguen reconociendo que el modelo Vroom es el camino del futuro", dijo el CEO de Vroom, Paul Hennessy. "Hemos demostrado que podemos ofrecer un excelente producto y servicio a los consumidores en todo el país y ahora estamos en una posición para un crecimiento significativo".

"Vroom continúa demostrando progreso hacia una verdadera interrupción de esta industria a escala", dijo Henry Ellenbogen, gerente de cartera de T. Rowe Price Associates, Inc. "El hecho de que el minorista de automóviles más grande del país ahora respalda a Vroom habla sobre la calidad de "La ejecución del equipo de gestión de la empresa y lo que creemos es la capacidad de la empresa para ser mucho más grande con el tiempo".

Vroom utilizará esta nueva ronda de inversión para mejorar tecnologías y procesos clave, ampliar los esfuerzos de adquisición de clientes y continuar formando un equipo de gestión de clase mundial. Recientemente, Vroom se asoció con la reconocida firma de diseño Pentagram para darle a la marca una imagen fresca y nueva, y trabajó con la agencia de publicidad líder Anomaly para producir una campaña publicitaria integrada en mercados selectos de EE. UU.

Después de que los compradores revisan el inventario en línea, sólo tienen que seleccionar el vehículo que desean, escoger otros servicios que Vroom ofrece y después el vehículo será enviado a su residencia.

Las contrataciones recientes incluyen al Director Financiero Dave Jones, quien pasó más de una década en Penske Automotive Group; El Director de Cadena de Suministros Dennis Looney, quien aporta experiencia de Office Depot y Home Depot; y el Director de Tecnología, Mitch Berg, quien aporta una gran experiencia en la construcción de equipos experimentados de tecnología e ingeniería.

"Aunque Vroom lleva la experiencia de compra y venta de automóviles en línea durante años, la compañía ahora está lista para hacer una carrera significativa en esta categoría de más de $750 mil millones", dijo el Director de Finanzas de Vroom, Dave Jones. "Estoy emocionado de unirme a Vroom en una momento en el que tenemos una gran inversión y talento a bordo y estamos listos para llevar el negocio al siguiente nivel".

Más allá de su proceso de compra simplificado, el modelo de adquisición de vendedores privados de Vroom permite a los clientes recibir ofertas en efectivo en minutos, con la recogida gratuita de sus vehículos en sus hogares. La experiencia de extremo a extremo de Vroom también incluye productos de financiamiento, garantía y seguros.

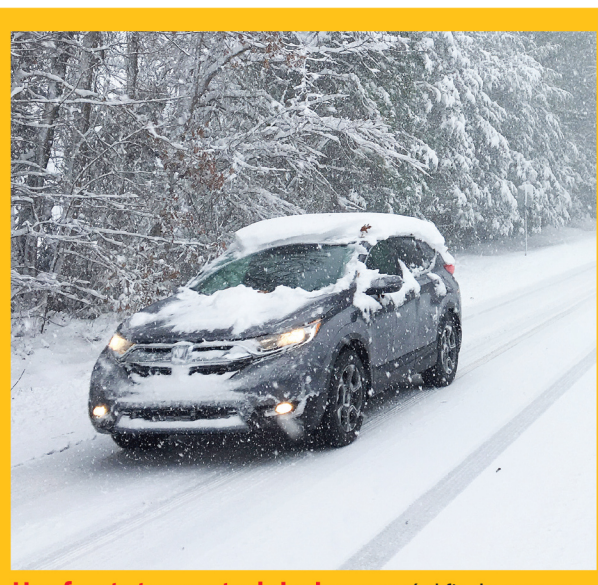

Una fuerte tormenta de invierno cayó el fin de semana en el sureste de los Estados Unidos, afectando a Carolina del Norte y parte de Virginia. FOTO: AP.

Promueve la seguridad suya y la de otros conductores

Limpie su auto de la nieve antes de rodarlo

REDACCIÓN
WASHINGTON HISPANIC

Los bloques congelados de nieve y hielo que se dejan en los automóviles pueden crear situaciones peligrosas en la carretera. Puede romper los parabrisas e incluso romper cristales de otros conductores.

La voladuras de nieve y hielo puede causar situaciones peligrosas para todos en la carretera. Vie Lowden, un residente de Richmond, habló el lunes acerca de los peligros de no limpiar la nieve de su automóvil después de una tormenta invernal como la que experimentaron este fin de semana en el sureste del país.

"Es inusual, es pesado, está mojado", dijo Lowden. "Veo a mucha gente con nieve todavía en el techo de su automóvil y puede volcarse fácilmente y golpear el automóvil detrás de usted, así que personalmente no sigo demasiado de cerca a nadie que todavía tenga nieve en su automóvil".

Lowden y su familia caminaban para pasear en trineo. A lo largo de su camino, Lowden se da cuenta de las personas que se alejan con la nieve cubriendo el techo de sus autos.

"Uno, puede dañar su parabrisas, pero, en segundo lugar, y más importante, puede hacer que pierda el control de su automóvil", dijo, "tener algo tan grande que golpee su automóvil inesperadamente".

Curtis Smith, residente de Richmond durante 30 años, dijo que "es más importante sacar la nieve del baúl y también de la parte superior, porque mientras conduce, toda la nieve volará hacia atrás en el automóvil, lo que posiblemente cause un accidente", dijo Smith. En algunos estados, no limpiar su auto es ilegal y puede ser multado. Virginia no tiene ninguna ley oficial que prohíba la nieve encima de su auto pero, por sentido común, la gente debería hacerlo.

"Lo primero que debes hacer antes de irte es asegurarte de limpiar toda la nieve de tu auto", dijo Smith.

FitzWay of Gaithersburg

TOYOTA Vayamos Juntos | HYUNDAI | SUBARU

(301) 921-0300
FitzgeraldToyotaGaithersburg.com
907 North Frederick Ave. Gaithersburg, MD 20879
TOYOTA Vayamos Juntos

(301) 670-4800
GaithersburgHyundai.com
905 N Frederick Ave. Gaithersburg, MD 20879
HYUNDAI

(301) 670-4850
FitzgeraldSubaruGaithersburg.com
904 Russell Ave. Gaithersburg, MD 20879
SUBARU

End of the Year Blowout Sale!

Necesitas Financiamiento? Aceptamos Tax ID!

HYUNDAI
HYUNDAI EPIC SUMMER SALES EVENT

DESDE $179
2019 Hyundai Elantra
FOR 36 MONTHS WITH $1,999 DUE AT LEASE SIGNING
Excludes registration, tax, title and license.

DESDE $199
2019 Hyundai Sonata
FOR 36 MONTHS WITH $2,199 DUE AT LEASE SIGNING
Excludes registration, tax, title and license.

DESDE $229
2018 Hyundai Tucson
FOR 36 MONTHS WITH $3,499 DUE AT LEASE SIGNING
Excludes registration, tax, title and license.

2019 Hyundai Santa Fe
ahora disponible!

TOYOTA Vayamos Juntos

LEASE $199
2019 Toyota COROLLA LE
36 MONTHS $2,999 DUE AT SIGNING

LEASE $239
2019 Toyota CAMRY
36 MONTHS $2,799 DUE AT SIGNING

LEASE $239
2018 Toyota RAV4 LE
36 MONTHS $3,099 DUE AT SIGNING

SUBARU
Ahora en inventario!
2019 New Subaru Ascent
2019 New Subaru WRX

05 MAZDA — Stk.S504108A — MX-5 MIATA $5588
10 HONDA — Stk.S429394A — CIVIC EX $8288
11 SCION — Stk.S255582A — TC BASE $5988
09 VOLVO — Stk.S388670B — XC70 3.2 $8688
10 MAZDA — Stk.H076655A — MAZDA 3i $8988
12 CHEVROLET — Stk.S414337A — CRUZE 2LT $8988
11 NISSAN — Stk.H226201A — SENTRA $7688
12 CHEVROLET — Stk.S414337A — CRUZE $8988
12 HYUNDAI — Stk.H796636A — ACCENT GLS $5888
12 VOLKSWAGEN — Stk.S528218A — TIGUAN $10288
12 MINI — Stk.S216482A — COOPER S $10288
13 HYUNDAI — Stk.H206486A — SONATA $10288

AUTOS USADOS

AÑO	MARCA	STOCK.	PRECIO
2012	HYUNDAI ACCENT	Stk.S243665A	$7,488
2011	HYUNDAI SANTA FE	Stk.S404007A	$9,988
2015	HONDA FIT	Stk.S418026A	$12,588
2006	DODGE RAM 1500	Stk.S417769B	$12,588
2015	HYUNDAI SONATA ECO	Stk.HS48374	$13,588

AUTOS USADOS

AÑO	MARCA	STOCK.	PRECIO
2017	HYUNDAI ELANTRA	Stk.H193321A	$14,588
2014	SUBARU OUTBACK 2.5i	Stk.S489616A	$19,988
2015	SUBARU XV CROSSTREK	Stk.S434587A	$21,988
2018	SUBARU IMPREZA 2.0i PREMIUM	Stk.GL10345	$21,988
2016	HYUNDAI SANTA FE SPORT	Stk.HA12299	$23,988

..... y muchos más para elegir!

Excludes tax, tag, title and registration. Dealer documentation fee applies.

Jack Taylor's ALEXANDRIA TOYOTA

TOYOTA

AlexandriaToyota.com

WELCOME TAX ID!

New 2019 Toyota Corolla LE

Special Price $18250

MSRP: $20,029

STOCK#: NN92086

New 2018 Toyota Camry LE

Special Price $23524

MSRP: $25,174

STOCK#: NN94417

New 2018 Toyota Rav4 LE

Internet Price $23405

MSRP: $27,154

STOCK#: NN93506

New 2018 Toyota Sienna LE

Special Price $30023

MSRP: $34,785

STOCK#: NN93997

FWD MiniVan Passenger

New 2018 Toyota Tacoma SR Double Cab

Special Price $24128

MSRP: $27,209

STOCK#: NN93722

New 2018 Toyota Tundra SR5 Double Cab

Special Price $33086

MSRP: $37,394

STOCK#:NN93449

New car special pricing includes all cash rebates and incentives provided by Toyota but excludes taxes, tags, and $689 Processing Fee. Special Prices are only applicable to the specific vehicle as identified by a stock number and/or VIN and cannot be used in conjunction with other offers. Vehicles are subject to prior sale. Please check with dealer for vehicle availability.

USED CARS

TOYOTA CERTIFIED Used Vehicles

EVERY CERTIFIED USED TOYOTA COMES WITH

- 12-month/12,000 Mile Limited Comprehensive Warranty
- 7-year/100,00 Mile Limited Powertrain Warranty!
- 160-Point Quality Insurance Inspection!
- CARFAX Vehicle History Report & More!

$500 OFF por la compra de su auto

2015 TOYOTA COROLLA LE PREMIUM $205 — Stk.P21528

2014 TOYOTA RAV4 XLE $213 — Stk.94663B

2015 TOYOTA CAMRY SE $205 — Stk.P21384

2015 TOYOTA COROLLA LE $180 — Stk.P21434

2016 TOYOTA COROLLA LE $194 — Stk.P21568

2016 TOYOTA YARIS SE $193 — Stk.P21429

2016 TOYOTA COROLLA PLUS $206 — Stk.P21573

2017 TOYOTA COROLLA LE $193 — Stk.P21430

2017 TOYOTA COROLLA LE $200 — Stk.P21576

Used cars monthly payments based on 20% down, 3.9% APR for 72 months. excludes taxes, tags, and $599 Processing Fee.

..... and many more too chose from!

(703) 684-0700

3750 Jefferson Davis Hwy. Alexandria, VA 22305

Luis Medina Sales Manager

Douglas Quintanilla Sales

Jaime Cardona Sales

Al Mendoza Sales

Daniel Polio Sales

Josue Finance

* New car special pricing includes all cash rebates and incentives provided by Toyota but excludes taxes, tags, and $599 Processing Fee. Special Prices are only applicable to the specific vehicle as identified by a stock number and/or VIN and cannot be used in conjunction with other offers.

Explore todas las opciones antes de elegir

Prepárese para las tendencias más de moda en el sector del automóvil

Jaime Florez, de Ruedas ESPN, pisa el acelerador con cientos de vehículos en un local.

El Hyundai Palisade de 2020 rueda sobre un chasis de SUV totalmente nuevo con un espacio excepcional en la segunda y la tercera fila. FOTO:CORTESIA.

HISPANIC PR WIRE

Por más de 110 años, el Salón del Automóvil de Los Ángeles no solo ha sido el primer salón del automóvil norteamericano importante de la temporada cada año, sino también uno de los que tiene más influencia internacionalmente. El salón da la bienvenida a líderes de la industria automotriz para revelar lo último en movilidad, desde el estreno de autos nuevos y pruebas de manejo hasta tecnología automotriz emergente, y exhibe más de 1,000 vehículos y más de 50 estrenos de vehículos. ¡Venga a ver!

■ Combinando el confort y la seguridad: El Hyundai Palisade de 2020 rueda sobre un chasis de SUV totalmente nuevo con un espacio excepcional en la segunda y la tercera fila, junto con una generosa área para carga y una gran flexibilidad de reconfiguración. Este nuevo SUV Hyundai es el mejor vehículo familiar para un uso diario práctico y cómodo, y también para crear recuerdos en viajes por carretera, con un respaldo eléctrico disponible en los asientos de la tercera fila que se dobla hacia atrás. El Palisade también ofrece un sofisticado sistema de intercomunicación en el auto, con modos de dormir y conversación en el asiento trasero, así como varias avanzadas tecnologías estándar de seguridad. El Palisade, producido en Ulsan, Corea, estará a la venta en concesionarios en los Estados Unidos en el verano de 2019.

■ Aventuras ecológicas a campo traviesa: Rivian ha revelado el R1T, el primer vehículo eléctrico de aventuras del mundo, diseñado exclusivamente en los Estados Unidos. El R1T ofrece un extraordinario espacio para la carga donde el motor y el tren motriz solían estar, con el fin de garantizar una aventura estimulante a campo traviesa durante todo el día. ¿Necesita más espacio? El vehículo tiene tres filas de asientos grandes para llevar a más familiares y amigos. El interior está inspirado en la ropa activa producida para practicantes del snowboard y alpinistas: basta pasar un paño para limpiar. Los precios empezarán desde menos de $70,000.

■ Infórmese antes de ir: Investigar antes de ir a comprar un auto nuevo le puede ahorrar tiempo y dinero. No olvide consultar la información sobre el Precio Justo de Compra de Kelley Blue Book para ver lo que otros han pagado recientemente y encontrar la mejor oferta.

■ Explore sus opciones para encontrar el mejor auto para usted: El Salón del Automóvil de Los Ángeles es un lugar excelente para empezar la búsqueda de su nuevo auto. Con más de 1,000 vehículos, será una gran oportunidad para todo el mundo. Mantenga la mente abierta y explore todas las opciones para que buscar un automóvil sea una experiencia exitosa.

AutoNation Toyota Leesburg
AutoNationToyotaLeesburg.com
TOYOTA SCION

Autos debajo de $10,000!

Solo necesita tener trabajo para obtener el auto de sus sueños, nosotros podemos ayudarlo!

▪ MAL CREDITO No es problema
▪ BANCARROTA No es problema
▪ Aceptamos Tax ID!

04 LINCOLN TOWN CAR

Stk.4Y659342
$5,450

05 TOYOTA HIGHLANDER LIMITED

Stk.50055466
$7,255

07 HONDA CIVIC LX

Stk.7L135826
$5,400

07 PONTIAC G6 BASE

Stk.74182866
$4,998

07 TOYOTA CAMRY HYBRID

Stk.5W246546
$4,998

07 TOYOTA CAMRY XLE V6

Stk.7U526029
$5,389

08 FORD EDGE LIMITED

Stk.8BA90208
$6,981

09 HYUNDAI ELANTRA

Stk.9U698608
$4,381

09 TOYOTA CAMRY SE

Stk.9U888141
$7,476

10 HONDA ODYSSEY EX

Stk.AB074082
$7,255

Dave Catacora
Gerente de Ventas

(703) 771-8990
1 Cardinal Park Dr. SE Leesburg, VA 20175

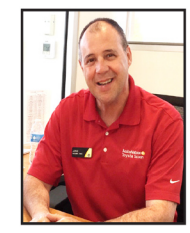
(703) 771-3927
Jorge Gonzalez
Ventas

PRECIOS UNICAMENTE PARA CREDITOS CALIFICADOS Y APROBADOS. MAS IMPUESTOS, PLACAS, GASTOS DE PROCESO Y ENVIO. MENSUALIDADES BASADAS EN $3000 PAGO INICIAL, 3.7% INTERES POR 72 MESES. FOTOGRAFIAS UNICAMENTE PARA PROPOSITOS ILUSTRATIVOS. APLICAN RESTRICCIONES, VISITAR DEALER PARA COMPLETAR DETALLES.

Para manejar con mayor seguridad

Los 5 mejores neumáticos en este invierno

Son las más adecuadas cuando tu vehículo enfrenta las más duras condiciones que se presenten en la temporada invernal.

1-Bridgestone Blizzak WS80:
Gracias a la superficie de contacto conocida como 3-D Zigzag, estos neumáticos son una gran alternativa para enfrentar las peores condiciones del clima. La huella o pisada ha sido optimizada para la nieve y con estándares de calidad por encima del promedio. Precio: desde $200 por llanta. Disponible para rines desde 15 hasta 19 pulgadas.

ALEX SALDÍVAR
AUTOPROYECTO.COM

El invierno es cada vez más crudo en gran parte de nuestro país y ya llegan los primeros avisos –tal como ocurrió el fin de semana pasada- de lo que serán las nevadas durante los próximos meses en el área metropolitana de Washington, DC.

Es por ello que te hemos preparado este artículo donde te recomendamos leer el tema: Los 5 mejores neumáticos para manejar en invierno. Sí, son perfectas para que puedas circular sin muchos problemas, a pesar de la nieve y el hielo que se acumule en el pavimento y en las distintas superficies.

2-Yokohama BluEarth Winter:
Yokohama se ha distinguido siempre por su buena calidad y sus precios accesibles. Gracias a su novedoso diseño de pisada, es una gran opción para tener gran agarre en la nieve. Evitan a toda costa el "aquaplaning" y mantienen al vehículo siempre en control. Precio: desde $182 por llanta. Disponible desde 18 hasta 21 pulgadas.

3-Pirelli Winter Cinturato:
Desarrollado para satisfacer las necesidades de los consumidores en términos de seguridad y rendimiento en todas las carreteras representa el más alto nivel de tecnología de invierno y se ha desarrollado para lograr la máxima seguridad y control en todas las condiciones de invierno. Precio: desde $95 por llanta. Disponible para rines entre 14 y 17 pulgadas.

4-Michelin LTX Winter:
El modelo Michelin LTX Winter Tire se ha desarrollado para combinar un buen agarre sobre nieve y hielo. Gran tracción en la nieve gracias a los nuevos surcos 3-D Active, que incluyen más de 1,000 bordes cortantes.

Precio: desde $177 por llanta. Disponible para rines desde 16 hasta 18 pulgadas.

5-Firestone Winterforce UV:
Ofrecen excelente tracción y garantizan así un viaje seguro sin importar las condiciones climáticas invernales. Son especiales para camiones ligeros, SUVs y CUVs. El diseño ayuda a proporcionar tracción segura sobre nieve, mojado y hielo. Precio: desde $114 por llanta. Disponible para rines que van desde 15 hasta 17 pulgadas.

Es una división especializada de Google

Waymo renta minivans autónomos en Phoenix

MICHAEL LIEDTKE
SAN FRANCISCO / AP

La división de vehículos autónomos de Google está lista para sacar provecho de la tecnología que lleva desarrollando hace casi una década.

Waymo introdujo el miércoles 5 un servicio de alquiler de vehículos a pequeña escala en el área de Phoenix que incluirá un humano detrás del volante en caso de que falle el vehículo robotizado.

El debut es un importante hito para Waymo, una empresa que comenzó como proyecto secreto dentro de Google en 2009. Desde entonces sus vehículos autónomos han transitado 16 millones de kilómetros (10 millones de millas) en caminos públicos en 25 ciudades en California, Arizona, Washington, Michigan y Georgia con muy pocos accidentes, la mayoría de ellos colisiones menores.

La empresa operará inicialmente el nuevo servicio con cautela, lo que pone en evidencia los desafíos que todavía enfrentan sus vehículos autónomos mientras navegan en medio de coches con conductores humanos que no siempre siguen las mismas normas que los robots.

El servicio llamado Waymo One en un principio sólo estará disponible para unos 200 usuarios que ya antes participaron en un programa que comenzó en abril de 2017. El proyecto estará confinado a un área de 258 kilómetros cuadrados (100 millas cuadradas) en y alrededor de Phoenix, incluyendo las ciudades vecinas de Chandler, Tempe, Mesa y Gilbert. Aunque Waymo ha estado transportando a pasajeros sin humanos detrás del volante en su programa piloto gratuito, esta vez decidió ser menos audaz con su nuevo servicio comercial.

Google presentó el miércoles 5 su minivan autónoma, lanzada por su división Waymo, que ya renta ese tipo de vehículos en el área de Phoenix, San Francisco. FOTO: WAYMO / AP

Ford Go Further

SHEEHY It's Easy! MARLOW HEIGHTS

(301) 298-0793

5000 Auth Rd, Marlow Heights, MD 20746

ACEPTAMOS TAX ID!

MAL CRÉDITO • NO CRÉDITO • BANCARROTA
NO IMPORTA, TODOS SON BIENVENIDOS!

FORD Stk.BP9264 15 EXPLORER XLT SUV $11890
MITSUBISHI Stk.EB75912A 17 OUTLANDER ES $16890
CHEVROLET Stk.EC81788A 14 EQUINOX LT $10999
FORD Stk.BR9037 18 EXPEDITION LIMITED $54590
JEEP Stk.BE39621A 18 WRANGLER UNLIMITED SAHARA $41590
FORD Stk.BZ36525A 15 FUSION SE $11990
HYUNDAI Stk.BP9206A 15 ACCENT GLS $9999
CHEVROLET Stk.BG39482A 19 EQUINOX LT $26990
DODGE Stk.BZ26673A 16 JOURNEY SXT $13999
GMC Stk.BC81830A 16 TERRAIN SLE $16999
NISSAN Stk.BB05313A 16 MURANO SV $16999
TOYOTA Stk.BP9269 16 CAMRY SE $17999

Price plus tax, tags, processing fee of $300 (NOT REQUIRED BY LAW) and freight. A $300 transfer fee will be added to the price of all used vehicles transferred in from other locations. Sheehy Value pre-owned vehicles are NON transferable. See dealer for details.

Visita A Carlos en Sheehy Ford of Marlow Heights Menciona el siguiente código: 51445
Para obtener un ahorro adicional de
$1000!!!

..... y muchos más para elegir!

(571) 533-9911 • SheehyFordMarlowHeights.com

Remato por motivo de viaje

2007 Toyota Corolla LE

Pocas millas, súper limpio, bien cuidado, todos sus servicios, llantas nuevas, perfectas condiciones adentro y afuera..... Barato!

(240) 498-7621

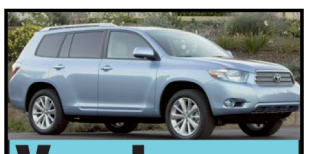

Vendo 2010 Toyota Highlander

Barata, pocas millas, paquete completo, todo eléctrico, bien equipada, limpia, perfecto estado.
Con opción a tercera línea de asientos, corre súper bien

(703) 625 4634

GRAN LIQUIDACION!

Ultimas MiniVan
2018 Toyota Sienna
$289
Cuota Mensual
Aceptamos a todos
Los hispanos son bienvenidos!
(571) 351-9195

Todos los carros! • Todas las marcas! Todos los modelos!

SE HABLA ESPAÑOL

No crédito, mal crédito, reposeción, bancarrota?
No hay problema!
No credit, bad credit, repossession, bankruptcy?
No problem!

Buen crédito?..... bajos intereses!
Great credit?..... Great rates!!!

(703) 547 7037

Garantía de por vida en motor, transmission, windshield, nitrógeno, inspeccion de virginia , carros rentados gratis!
ccastro@tedbritt.com FB. @crcastroswtb4

VENDO

2010 Toyota Corolla

Bien cuidado, nítido, como nuevo, pocas millas. Barato!
(703) 282-5536

GRAN LIQUIDACION DE TACOMAs

Ultimas unidades 2018
Rebajadas
Excelentes descuentos.
Si no tiene crédito aqui le ayudamos!
(301) 921 0300
Luis Montalvo

VENDO AUTOS BARATOS:

TAX I.D	✓ APROBADO
NO CREDITO	✓ APROBADO
BANCARROTA	✓ APROBADO
FACTURAS MEDICAS	✓ APROBADO
EJECUCIONES HIPOTECARIAS	✓ APROBADO
COLECCIONES	✓ APROBADO
REPOSECIONES	✓ APROBADO
CARGOS VENCIDOS	✓ APROBADO

YO PUEDO AYUDARTE..
Aceptamos a todos!
(703) 547 7037

Crédito fácil y rápido

$149 Cuota mensual

ULTIMOS 2018 Honda Civic

Tengo experiencia con Hispanos
Comunicate, hablo tu idioma y puedo ayudarte!
(703) 533-9700
Pregunta por Elizabeth o Carlos

POR MOTIVO DE VIAJE
REMATO

2005 Toyota Corolla LE

Como nuevo, bien cuidado y equipado. Todo eléctrico, económico en gasolina, llantas nuevas, limpio. Todos sus servicios, un solo dueño!
(571) 512 7832

ME URGE VENDER 2007 HONDA CIVIC CVT

Excelente estado motor, transmisión y exterior, bien cuidado, corre bien, pocas millas, automático, todo eléctrico, económico en gas, todos sus servicios.

(703) 547 7037

2004 Toyota RAV4

Completamente equipada y limpia. En perfectas condiciones motor, transmisión y exterior.
Pocas millas.
Barata!

(703) 596 8555
Enrique

Vendo Autos Nuevos y usados

Baratos y bajas mensualidades
No social o no crédito...
No importa!
(240) 388-3443

Gran liquidacion!
Ultimas unidades
2018 Honda Civic
Tenemos nuestro propio banco,
fácil financiamiento!
(703) 349 4913
Preguntar por Xiomara

GRAN LIQUIDACIÓN

Ultimas Unidades
2017 Chevy Suburban
Un auto de lujo al alcance de los Hispanos

Aceptamos su auto viejo como parte de pago para bajar sus mensualidades.

Aproveche los increibles precios y grandes descuentos de liquidación!

Si no tiene Social o si tiene problemas con su crédito, no importa! Aqui lo ayudamos.

(571) 309 7790

Gran Liquidación de ultimas unidades 2017!!

Toyota Corolla LE	$139 mes
Toyota Camry LE	$169 mes
Toyota RAV4 LE FWD	$189 mes

Bajas mensualidades, aceptamos a todos, no importa tu crédito. Aqui te ayudamos!
(703) 596 8555
Enrique
Soy hispano!

2002 Honda Civic

Remato, todo eléctrico y bien equipado, 4 puertas, bien cuidado, pocas millas, llantas nuevas, un solo dueño, todos sus servicios, parqueado bajo techo.
Xiomara **(703) 349-4913**

Vendo 2008 Toyota Corolla

Bueno, bonito y barato.
Bien cuidado.
Un carro para toda la vida!
(703) 269-1400
Pregunte por Stan
Hablo español

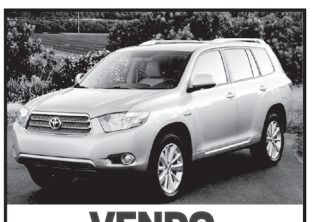

VENDO 2008 Toyota Highlander

Excelente estado, pocas millas, bien cuidada con todos sus servicios.
Tercera línea de asientos, bien equipada y completa
(703) 554-7103

VENDO AUTOS

Programa de crédito para financiar a todos porque financiamos en casa

- ✓ Nadie es rechazado..... 100% garantizado!
- ✓ Le pagan cash por su trabajo, no hay problema.

✓ Sin social ✓ Sin crédito ✓ Bancarrota
✓ Sin Visa ✓ Sin casa ✓ Repocesiones

Aceptamos autos y motos en cualquier condición como parte de pago por su compra!
...no hay problema!
(703) 547 7037

2017 Honda Accord

$199 mensual

Gran Liquidación

Ultimas Unidades!

Aceptamos a todos, aquí te ayudamos!
(703) 349 4913 Preguntar por Ziomara

COMPRO Y VENDO AUTOS

Tengo muchos años atendiendo y ayudando a la comunidad latina
(571) 512 7832

2003 Toyota Corolla

Automático, todo eléctrico, llantas nuevas, súper limpio, perfectas condiciones.
(703) 596-8555 **Enrique**

Accord y Civic
2009 al 2015. Standard y automático. Financiamiento directo. Sólo con licencia o pasaporte. Sin intereses. Sin crédito. Sin papeleo. Entrega en 5 minutos. Con garantía. Con inspección. Mal crédito, no importa. Llame a Mateo al (703) 241 8888.

Acura MDX y TL
2003 al 2012. 3ra línea de asientos. 4 x 4. Excelente condición. Financiamos directo. Sólo con licencia o pasaporte. Sin intereses. Sin crédito. Sin papeleo. Entrega en 5 minutos. Con garantía, con inspección. Mal crédito, no importa. Llame a Mateo al (703) 241 8888.

Altima y Sentra
2010-2015. Excelente condición. Financiamos directo. Sólo con licencia o pasaporte. Sin intereses. Sin crédito. Sin papeleo. Entrega en 5 minutos. Con garantía, con inspección. Mal crédito, no importa. Llame a Mateo al (703) 241 8888.

¿Cansado de Manejar el Mismo Carro?
¿Cansado de tu auto viejo? ¿Cansado de invertir dinero en reparar tu auto viejo? No tire más su dinero. Aquí le ayudamos en la compra de su auto con bajas mensualidades. No importa su crédito porque financiamos en casa y le ayudamos a construir su crédito. Aceptamos a todos. (703) 899 3096.

Chevrolet Express
2013. Cargo van de trabajo. (202) 689 5316.

Chevy Silverado
2004-2010. Pick-up truck. Buen precio. Financiamiento directo. Sólo con licencia o pasaporte. Sin intereses. Sin crédito. Sin papeleo. Entrega en 5 minutos. Con garantía. Con inspección. Mal crédito, no importa. Llame a Mateo al (703) 241 8888.

Chevy Silverado 1500
Pick-up truck 2008. Extended Cab. 4WD. Truck perfecto para trabajo pesado. Excelente estado. Todo eléctrico. Barato. (202) 689 5316.

Chevy Tahoe
2012. Camioneta de lujo. Completamente equipada. Cuero. Navegación. Todo eléctrico. Automático. Acepto pagos o su auto viejo como parte de pago. (202) 689 5316.

Corolla y Camry
2010 al 2015. Financiamos directo. Sólo con licencia o pasaporte. Sin intereses. Sin crédito. Sin papeleo. Entrega en 5 minutos. Con garantía, con inspección. Mal crédito, no importa. Llame a Mateo al (703) 241 8888.

Ford F-150 Pick-Up Truck
2005-2011. 4 puertas, 4 x 4. Excelentes condiciones. Financiamiento directo. Sólo con licencia o pasaporte. Sin intereses. Sin crédito. Sin papeleo. Entrega en 5 minutos. Con garantía. Con inspección. Mal crédito, no importa. Llame a Mateo al (703) 241 8888.

GMC Savana
2007-2011. Van de trabajo. Financiamos directo. Sólo con licencia o pasaporte. Sin intereses. Sin crédito. Sin papeleo. Entrega en 5 minutos. Con garantía, con inspección. Mal crédito, no importa. Llame a Mateo al (703) 241 8888.

Honda Civic
2008. Buen precio. 4 puertas. Super limpio. Excelente estado. (202) 689 5316.

Honda Civic
2011. Sedan. 4 puertas. Equipado. En excelente condiciones. (202) 689 5316.

Honda CR-V
2010 al 2015. 4 x 4, impecable. Financiamiento directo. Sólo con licencia o pasaporte. Sin intereses. Sin crédito. Sin papeleo. Entrega en 5 minutos. Con garantía. Con inspección. Llame al (703) 241 8888.

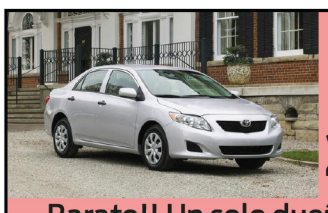

Vendo mi Auto Personal 2010 Toyota Corolla

Barato!! Un solo dueño, récord limpio, no accidentes, no golpes, récord de todos sus servicios, perfectas condiciones, sunroof y aros de aluminio. Pocas millas, todo eléctrico, súper limpio. Motor, transmisión y body en perfectas condiciones.
(703) 554-7103

Remato por motivo de viaje

2007 Toyota Corolla LE

Pocas millas, súper limpio, bien cuidado, todos sus servicios, llantas nuevas, perfectas condiciones adentro y afuera..... Barato!

(240) 498-7621

Se reúnen con directora ejecutiva del fabricante

Senadores tratan de evitar cierre de planta de GM

Les preocupa anuncio de la automotriz de dejar de fabricar el modelo Chevy Cruze en su planta de Lordstown, Ohio.

Chevrolet Cruze, el modelo en discordia. La preferencia de los conductores estadounidenses por los SUV y las camionetas ha determinado el cierre de su producción. FOTO: CHEVROLET

El senador Sherrod Brown, demócrata (a la izquierda), y el senador Rob Portman, republicano, ambos por Ohio, hablan el miércoles 5 con reporteros en el Capitolio después de una reunión con Mary Barra, directora general de General Motors. FOTO: J. SCOTT APPLEWHITE / AP

Mary Barra, directora general de General Motors, declara a la prensa tras reunirse con los senadores Sherrod Brown y Rob Portman, por Ohio. FOTO: J. SCOTT APPLEWHITE / AP

PADMANANDA RAMA Y JULIE CARR SMYTH
AP

Tres legisladores de Ohio se reunieron la semana pasada con la directora de General Motors en un intento de evitar el cierre de una planta de ensamblaje, y le pidieron que le dé a los trabajadores automotrices la oportunidad de trabajar en una nueva línea de autos eléctricos que se producirá próximamente.

General Motors anunció la semana pasada que dejará de fabricar el modelo Chevrolet Cruze en su planta de Lordstown, Ohio, para el mes de marzo y está considerando cerrar la instalación de manera definitiva. Es parte de una enorme reconfiguración de la compañía automotriz con sede en Detroit.

Los senadores, el republicano Rob Portman y el demócrata Sherrod Brown, dijeron que le pidieron a la directora general de GM, Mary Barra, que mantuviera abierta la planta para evitar consecuencias devastadoras para el Valle Mahoning de Ohio. Barra también se reunió con el representante demócrata Tim Ryan, en cuyo distrito se ubica la instalación.

"Así como la fuerza laboral ha estado con General Motors durante el paso de los años, esperamos que GM esté con estos trabajadores... y les dé una oportunidad", dijo Portman a los reporteros al concluir la reunión.

"Es la mejor fuerza laboral en una planta de GM en toda América del Norte. Sabemos de su impacto en el Valle", añadió Brown.

Ya se eliminaron 3.000 empleos de la planta desde el inicio de 2017. GM aún cuenta con cerca de 1.500 trabajadores en su planta de Lordstown.

Barra dijo que fue una decisión "sumamente difícil" poner a Lordstown en una posición "sin asignación" debido a que afecta directamente a los empleados de GM, así como a los jubilados y sus pensiones.

"Estamos trabajando muy duro para asegurarnos de que General Motors exista por varias décadas más en una posición de liderazgo, y que pueda proveer empleo y sustento a las comunidades y a los accionistas", declaró.

Agregó que la compañía colabora con el sindicato United Auto Workers para explorar oportunidades de capacitación y reubicación a los trabajadores afectados.

■ LO QUE PASA EN GENERAL MOTORS

Una advertencia para todos

TOM KRISHER
AP

Durante generaciones, el sendero profesional para los muchachos inteligentes en Detroit y sus alrededores era graduarse de ingeniería o negocios y entonces ser contratado por un fabricante de autos o sus piezas. Si uno trabajaba arduamente tenía un empleo de por vida, con suficiente dinero para mantener una familia, tomarse vacaciones y comprar una cabaña para fines de semana en el norte de Michigan.

Ahora esa ruta una vez confiable a la prosperidad parece estar desapareciendo, como lo evidencia el anuncio de General Motors de que planea eliminar 8.000 empleos de cuello blanco, aparte del despido de los 6.000 obreros que ya había anunciado.

Fue una advertencia aleccionadora de que en esta era de cambios tecnológicos rápidos y radicales, aquellos con educación universitaria no están necesariamente protegidos del tipo de despidos que los trabajadores fabriles conocen bien. En el caso de GM, los empleos que serán eliminados a través de paquetes de liquidación y despidos son mayormente de trabajadores expertos en el motor de combustión interna: ingenieros mecánicos y otros que se pasaron sus carreras trabajando con inyectores, transmisiones, sistemas de emisiones y otros componentes que no serán necesarios en vehículos eléctricos que al final se conducirán de forma autónoma. GM, el mayor fabricante de autos en el país, dice que ése es el futuro.

GM sigue contratando empleados de cuello blanco, pero los nuevos empleos son para quienes pueden escribir código de software, diseñar sensores láser o desarrollar baterías y otros dispositivos para los futuros vehículos.

Whitman dice que los ingenieros mecánicos son personas inteligentes que pudieran transferir sus habilidades al software o las baterías, pero necesitarán entrenamiento, y eso requiere tiempo.

"Anteriormente, con estos cambios, tarde o temprano se creaban empleos nuevos", dijo. "¿Sucederá esta vez o es el cambio demasiado acelerado para que todo el mundo sea absorbido? No lo sé".

Lustine

CHRYSLER · DODGE · Jeep · RAM COMMERCIAL

HASTA **$3,000** POR SU AUTO USADO

✓ Empújelo ✓ Remolquelo ✓ Manéjelo — No importa la condición no importa el "no" y puede usarlo como pago inicial

$0 DOWN PAYMENT DESDE **$39**

NO GREEN CARD? NO HAY PROBLEMA!!!
NO VISA? NO HAY PROBLEMA!!!
NO COLILLAS DE CHEQUE? NO HAY PROBLEMA!!!
NUEVO EMPLEO? NO HAY PROBLEMA!!!
LE PAGAN EN EFECTIVO POR SU TRABAJO? NO HAY PROBLEMA!!!
RECIEN SE MUDO DE RESIDENCIA? NO HAY PROBLEMA!!!

BANCARROTA, No hay problema
ARTICULO 7, No hay problema
ARTICULO 11, No hay problema
ARTICULO 13, No hay problema

FINANCIAMOS A TODOS
Aceptamos TAX ID
Programa especial para PRIMEROS COMPRADORES
REPOSECIONES No hay problema
NO CREDITO No hay problema
MAL CREDITO No hay problema
HISTORIAL DE PAGOS ATRASADOS No hay problema

OK! APROBADO

ACEPTAMOS BICICLETAS, MOTONETAS, MOTOCICLETAS, BOTES, TRUCKS, CASAS RODANTES, TRENES, BUSES Y CUALQUIER MEDIO DE TRANSPORTE.

CHRYSLER

New 2018 **Chrysler 300** MSRP STARTING AT $28,995*

New 2018 **Chrysler Pacifica** MSRP STARTING AT $26,995*

DODGE

New 2018 **Dodge Charger** MSRP STARTING AT $28,495*

New 2018 **Dodge Durango** MSRP STARTING AT $29,995*

New 2018 **Dodge Grand Caravan** MSRP STARTING AT $25,995*

Jeep

New 2018 **Jeep Cherokee** MSRP STARTING AT $23,995*

New 2018 **Jeep Wrangler** MSRP STARTING AT $23,995*

New 2018 **Jeep Grand Cherokee** MSRP STARTING AT $30,595*

RAM

New 2018 **Ram 1500** MSRP STARTING AT $27,095*

New 2018 **Ram 2500** MSRP STARTING AT $32,545*

New 2018 **Ram ProMaster City** MSRP STARTING AT $23,495*

*Starting at price refers to the base model, optional equipment not included. A more expensive model may be shown. Plus tax, tags and $699 processing fee. See your dealer for the latest information.

Auto4Life

GARANTÍA DE POR VIDA EN:

- MOTOR
- TRANSMISIÓN
- SISTEMA DE EJE
- TODAS LAS PARTES LUBRICADAS
- GARANTÍA CON $0 DE COSTO
- INSPECCIONES ESTATALES

Precio	Pago mensual	Vehículo	Stock
$32,800	$328	2016 TOYOTA TACOMA LIMITED	Stk.9S6179A
$23,900	$239	2015 DODGE CHARGER RT	Stk.9U5948A
$38,800	$388	2017 CHEVROLET LT SUV	Stk.PAW0192
$16,900	$169	2016 NISSAN ROGUE SL SUV	Stk.8JA4439A
$24,900	$249	2014 JEEP WRANGLER RUBICON SUV	Stk.PGW0173
$20,800	$208	2016 HONDA CR-V EX	Stk.8JB6199A
$23,200	$232	2017 DODGE CHALLENGER	Stk.PSW0201
$14,900	$149	2016 JEEP PATRIOT LATITUDE	Stk.PGW0167
$24,900	$249	2015 DODGE DURANGO LIMITED	Stk.PNW0126
$27,500	$275	2017 CHRYSLER PACIFICA TOURING L PLUS VAN	Stk.PSW0163
$15,995	$159	2016 DODGE DART SXT	Stk.8U5557A
$20,995	$209	2017 DODGE GRAND CARAVAN GT	Stk.PAW0158
$15,600	$156	2006 TOYOTA TACOMA	Stk.PSW0154B
$22,800	$228	2017 DODGE CHARGER	Stk. PAW0182
$47,300	$473	2015 RAM LONGHORN TRUCK	Stk.PSW0152
$13,400	$134	2017 JEEP COMPASS LATITUDE SUV	Stk.PSW0169
$28,900	$289	2016 RAM 1500 BIG HORN TRUCK CREW CAB	Stk.8U5557A
$22,300	$223	2017 NISSAN MAXIMA SV	Stk.PAW0211
$34,200	$342	2017 RAM 1500 LARAMIE	Stk.PSW0188
$64,600	$646	2017 RAM 3500 LIMITED	StkPSW0153
$25,300	$253	2017 TOYOTA COROLLA SIENNA XLE	Stk.PAW0090
$31,200	$312	2018 CHRYSLER PACIFICA LIMITED	Stk.PGW0174
$38,800	$388	2017 CHEVROLET LT SUV	Stk.PAW0192
$39,200	$392	2019 CHEVROLET CAMARO SS COUPE	Stk.8JR5162A

precio de venta / pago mensual

... and many more to choose from!

*Monthly payments based on 20% down, 2.99% APR for 72 months. Plus tax, tags and $699 processing fee. See your dealer for the latest information.

Enrique Marquez
Gerente de Ventas

Nico Tinoco (703) 225-9530

José Cuzco (347) 563-6396

Carlos Jovel (703) 975-4010

Larry Salamanca (571) 991-5336

Alejandro Guzman (703) 953-0123

Darwin Matamoros (703) 855-7062

Christian Guardado (202) 855-2529

LustineDodgeJeep.net
14211 Jefferson Davis Hwy. Woodbridge, VA 22191

(703) 810-7051