Toyota 86 de 2017 abre una nueva era

El coupé más audaz de Toyota

El coupé Toyota 86 de 2017 llega con un diseño más enérgico y audaz, un equipamiento más completo y mayores niveles de calidad en su interior. Asimismo, trae una nueva pantalla a color TFT de 4,2 pulgadas que muestra una mayor cantidad de información al conductor, incluyendo el rendimiento de gasolina, el promedio de velocidad y la temperatura de aceite, muestra la curva de potencia y el par del motor e incorpora un medidor de fuerzas G y cronómetro, muy útil cuando se rueda en circuito. FOTO: TOYOTA

>12

Conozca cómo demostrarle más amor a su coche.

>4

Ford Expedition Platinum 2017, aún más lujoso.

>6

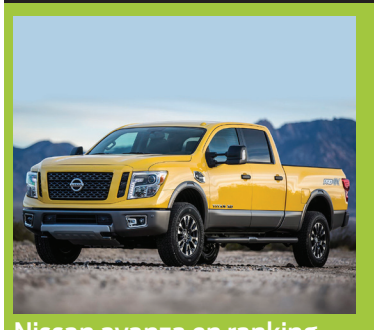

Nissan avanza en ranking de marcas automotrices.

>14

PAGE CHEVROLET

CHEVROLET
www.PageChevrolet.com

No pagos hasta 90 días!

Problemas con Tax ID? No hay problema!

AUTOS USADOS desde $4,995

Nuevo 2016 Chevrolet EQUINOX Desde $179 LEASE

Nuevo 2016 Chevrolet COLORADO Desde $259 LEASE

Nuevo 2016 Chevrolet SILVERADO Desde $269 LEASE

2010 Stk.5183A CHEVROLET IMPALA $9,895
2012 Stk.P862 HONDA CIVIC $14,094
2006 Stk.P816A CHRYSLER PT CRUISER $4,600
2009 Stk.5105b NISSAN CUBE $7,900
2008 Stk.P941A CHEVROLET IMPALA LTC $8,900
2011 Stk.P951 CHEVROLET MALIBU LT 49K $9,995
2013 STK.5056b KIA OPTIMA $11,900
2012 Stk.5464A VOLKSWAGEN ROUTAN $16,338
2012 Stk.5178A CHEVROLET EQUINOX LS $13,700
2011 Stk.P1005 FORD ECOLINE E-150 CARGO VAN $15,900
2016 Stk.5467A CHEVROLET SONIC LS $10,900
2013 Stk.5415A HYUNDAI VELOSTER $11,596
2013 Stk.P966 NISSAN ROGUE $15,995
2015 Stk.P990 HYUNDAI SONATA $13,900
2013 STK.P920 CHEVROLET CRUZE LS $9,995
2015 Stk.P987 CHRYSLER TOWN & COUNTRY $20,090
2013 Stk.5277A TOYOTA PRIUS 74K $12,995
2008 Stk.5319A. TOYOTA SEQUOIA $20,995
2015 Stk.5330A CHEVROLET LS $16,995
2013 Stk.p936a MINI COOPER $22,495

REVIVA SU CRÉDITO EN PAGE CHEVROLET!

Lalin Gallart Gerente General
Hernan Vasco Gerente de Ventas
Juan Mojica Gerente de Ventas
Miguel Castro Financiamiento
Mauricio Reyes Ventas
Patricia Ventas
Selene Galvan Atención al Cliente

(703) 720-4200
6500 Little River Turnpike - Alexandria, VA 22312

Pagos basados en 2.99% APR financiamiento por 75 meses. Pagos estimados incluyen cargos de proceso del dealer. Excluye impuestos, placas y registracion. Basados en créditos APROBADOS a través de prestamistas designados del dealer. Precios excluye impuestos, placas, registracion y cargos de proceso del dealer. Todas las ofertas mutuamente exclusivas y no pueden ser combinadas incluyendo ofertas de internet. Autos sujetos a prioridad de ventas. No somos responsables por errores tipograficos. Ofertas por tiempo limitado.

VISITANOS EN:

SmartWheels
A DIVISION OF TED BRITT FORD
of Fairfax

GALARDONADOS POR EL PREMIO: 2012 2013 2014 2015 2016 POR 5 AÑOS CONSECUTIVOS

"LO MEJOR DE FAIRFAX"

GRAN VENTA de reducción DE INVENTARIO

$3000 POR TU TRADE IN

•TODOS Califican •TODAS Las aplicaciones de crédito son aceptadas

COLILLAS DE CHEQUE..... NO NECESITA
FACTURA DE TELÉFONO..... NO NECESITA
ESTADOS DE CUENTA BANCARIO..... NO NECESITA
SOCIAL SECURITY..... NO NECESITA
VISA..... NO NECESITA

TAX ID..... OK
EMPLEADO INDEPENDIENTE... OK
REPOSESIONES..... OK
FORECLOSURE..... OK
BANCARROTA..... OK

Aceptamos TAX ID

NO IMPORTA LA CONDICIÓN
EMPUJALO, JALALO, REMOLCALO!
NO IMPORTA EL AÑO, MODELO Y MILLAJE!
Ó HASTA 125% DEL VALOR DE KBB*
LO QUE SEA MEJOR!

ACEPTAMOS BICICLETAS, MOTONETAS, MOTOCICLETAS, BOTES, TRUCKS, CASAS RODANTES, TRENES, BUSES Y CUALQUIER MEDIO DE TRANSPORTE.

90K Millas — 2007 HONDA CIVIC LX — $5,888 sale price* | o tan bajo como $58 por mes
2009 TOYOTA YARIS S — $5,995 sale price* | o tan bajo como $59 por mes
2012 NISSAN SENTRA S — $6,495 sale price* | o tan bajo como $64 por mes
2006 TOYOTA RAV4 4X4 — $7,495 sale price* | o tan bajo como $74 por mes
30K Millas — 2013 FORD FIESTA — $7,995 sale price* | o tan bajo como $79 por mes
2012 FORD FOCUS SE — $7,995 sale price* | o tan bajo como $79 por mes
2006 GMC ENVOY XL DENALI 4X4 — $7,995 sale price* | o tan bajo como $79 por mes
2011 FORD FUSION SEL — $8,999 sale price* | o tan bajo como $89 por mes
2012 DODGE GRAND CARAVAN SXT — $8,995 sale price* | o tan bajo como $89 por mes
2011 CHEVROLET EQUINOX LT 4X4 — $9,995 sale price* | o tan bajo como $99 por mes
2015 TOYOTA YARIS LE — $9,999 sale price* | o tan bajo como $99 por mes
2014 NISSAN SENTRA — $9,995 sale price* | o tan bajo como $99 por mes
2016 HYUNDAI ACCENT SE — $10,999 sale price* | o tan bajo como $109 por mes
2013 TOYOTA PRIUS PLUG IN — $10,999 sale price* | o tan bajo como $109 por mes
2013 FORD C-MAX SE HYBRID — $10,999 sale price* | o tan bajo como $109 por mes
2013 HONDA CIVIC LX — $11,495 sale price* | o tan bajo como $114 por mes
2015 NISSAN ALTIMA 2.5 S — $12,995 sale price* | o tan bajo como $129 por mes
2015 TOYOTA COROLLA LE — $10,999 sale price* | o tan bajo como $109
2013 TOYOTA CAMRY LE — $12,999 sale price* | o tan bajo como $129 por mes
2013 HONDA CIVIC EX — $13,499 sale price* | o tan bajo como $134 por mes
2014 FORD ESCAPE SE — $13,995 sale price* | o tan bajo como $139 por mes
2012 FORD EDGE 4X4 LIMITED — $14,995 sale price* | o tan bajo como $149 por mes
2015 TOYOTA RAV4 LE — $16,999 sale price* | o tan bajo como $169 por mes
2015 SCION FR-S — $18,995 sale price* | o tan bajo como $189 por mes
2015 TOYOTA SIENNA LE - 8 PASAJEROS — $19,995 sale price* | o tan bajo como $195 por mes
2014 FORD EDGE FWD — $19,999 sale price* | o tan bajo como $199 por mes
2016 CHRYSLER TOWN COUNTRY TOURING — $20,995 sale price* | o tan bajo como $209 por mes
2010 FORD F-150 XL — $9,995 sale price* | o tan bajo como $99 por mes
2012 DODGE RAM 1500 ST — $11,995 sale price* | o tan bajo como $119 por mes
2014 FORD F-150 XL WORK TRUCK — $15,995 sale price* | o tan bajo como $159 por mes

Gerente General
Jeff Kohl
Cristian - Español | Dan | George | Frank | David | Donnie | Alvaro - Español | Tansir | Jonathan

(703) 591-1400 | (844) 409-2555

SmartWheels A DIVISION OF TED BRITT FORD of Fairfax
SMART WHEELS A DIVISION OF TED BRITT FORD
TedBrittSmartWheels.com
11101 Fairfax Blvd, Fairfax, VA 22030

PAGOS SON ÚNICAMENTE EJEMPLO Y ESTAN BASADOS EN $2000 PAGO INICIAL Y FINANCIAMIENTO POR 72 MESES AL 2.99% INTERES EN CRÉDITOS APROBADOS. PAGOS EXCLUYEN IMPUESTOS, PLACAS, GASTOS DE REGISTRACIÓN, TÍTULO Y GASTOS DE PROCESO DEL DEALER ($689.50). EL VALOR DEL TRADE-IN DE $3000 NO PUEDE SER COMBINADO CON LOS PAGOS DE EJEMPLO PUBLICADOS. VISITAR DEALER PARA COMPLETAR DETALLES.

DARCARS of Rockville

CHRYSLER Jeep DODGE RAM

DARCARSchryslerjeeprockville.com

NEW 2016 JEEP GRAND CHEROKEE
LAREDO 4X4 MSRP $35,250
$30,950 BUY FOR
$299 /MONTH 42 mo. lease 10K miles/yr. $2,999 due at signing

Model KLTM74. Includes all current Chrysler Capital incentives. Financing through Chrysler capital and subject to credit approval. 42 months, 10K MILES/YR. $2999 due at signing, $0 security deposit. Plus 1stpayment, tax, tags, and $300 dealer processing fee.

2016 RAM 1500 SLT 4X4
CREW CAB
12,000 /OFF

STOCK #611061. includes current manufacture rebates and incentives (Le. National Rebates, Military, Recent college Grad, retuming Lessee, Finance bonus Cash) some of which may require financing though Chrysler Capital and therefore are subject to credit approva. Plus ta, tags, freight and $300 dealer processing fee.

¡BIENVENIDOS TAX ID! COMPRAMOS AUTOS USADOS

HONDA ACCORD 2007 Stk.638132B $9,855
JEEP COMPASS 2010 Stk.634108A $10,882
CHRYSLER 200 2015 Stk.N2097 $13,225
HONDA CR-V 2012 Stk.632340A $15,655
BMW 3 series 328i 2008 Stk.689089A $19,225
HONDA CIVIC 2012 Stk.680042A $10,885
NISSAN VERSA 2011 Stk.538725B $7,995
CHRYSLER 200 LX 2012 Stk.612338A $8,255
KIA OPTIMA 2013 Stk.612258A $11,221
CHEVROLET EQUINOX LTZ 2015 Stk.538588A $27,443
TOYOTA YARIS 2012 Stk.630060A $10,442
FORD FOCUS SE 2013 Stk.630042A $8,552
JEEP PATRIOT LATITUDE 2012 Stk.630071A $13,995
DODGE DART 2014 Stk.N2098 $11,552
DODGE AVENGER 2014 Stk.612232A $12,662
NISSAN ALTIMA 2016 Stk.634231A $21,882
DODGE JOURNEY 2014 Stk.683568A $13,551
CHEVROLET CRUZE 2015 Stk.612159A $14,882
BMW 3 SERIES 328i 2011 Stk.538406A $14,663
FORD MUSTANG 2016 Stk.632183A $27,552

Jeep CELEBRATION EVENT

Gerente de Ventas: Jorge Devine
Ventas: Henry Argueta (301) 378-6403
Ventas: Elias Moncada (240) 704-2692
Ventas: Magloire Kolisso (240) 481-3641

(301)424-1700
755 Rockville Pike
Rockville, MD 20852

PRECIOS PARA CREDITOS CALIFICADOS Y APROBADOS. NO TODOS CALIFICAN. OFERTAS NO PUEDEN SER COMBINADAS. PRECIOS MAS IMPUESTOS, PLACAS, GASTOS DE PROCESO ($200) Y ENVIO. NO PAGOS HASTA 90 DIAS, Y OTRAS PROMOCIONES, NO TODOS CALIFICAN, APLICAN RESTRICCIONES, VISITAR DEALER PARA COMPLETAR DETALLES. FOTOGRAFIAS UNICAMENTE PARA PROPOSITOS ILUSTRATIVOS.

Honda of CHANTILLY
A March Hodge Pohanka Company

www.HondaOfChantilly.com
4175 Stonecroft Boulevard
Chantilly, VA 20151

HONDA

FALL SAVINGS EVENT

Desde 155 Mensual * Nuevo 2016 CIVIC LX

$0 Saldo al firmar
$0 Pago inicial
$0 Deposito de seguro

Desde 145 Mensual * Nuevo 2016 FIT LX

0% Financiamiento disponible
Hasta 60 meses (Modelos Selectos)
Aceptamos Tax ID!

Desde 285 Mensual * Nuevo 2017 ACCORD LX

Nuevo 2016 ACCORD COUPE

LLAMAR PARA OBTENER INFORMACION DE ESPECIALES

Desde 189 Mensual * Nuevo 2016 CR-V LX

Desde 255 Mensual * Nuevo 2016 ODYSSEY LX

Inspección de VA y CarWash GRATIS de por vida

* *$0 saldo al firmar / 36 meses lease. Durante los siguientes 35 meses. Aplican restricciones, visitar dealer para completar detalles.

Queremos comprar su auto usado!

2010 Stk.HCGB049529A HONDA ODYSSEY $12,500
2013 Stk.HP16294 HONDA CR-V LX $16,890
2013 Stk.HP16288 HONDA CROSSTOUR EX $19,000
2014 Stk.HCGM749234A HONDA CIVIC $15,155
2015 Stk.HCGX035493A HONDA PILOT $32,000

No se necesita cita para mantenimiento, ofrecemos transporte gratis!

Ledys Verdooren — Directo (703) 345-6047 — Celular (703) 303-9843
Eddie López — Directo (703) 345-6039 — Celular (703) 303-4546
Miguel Moreno — Directo (703) 633-2400 — Celular (571) 408-1393
Xiomara Leiva — Directo (703) 345-6035 — Celular (571) 276-3327

Visita a nuestros representantes hispanos para obtener estos precios. Te ofrecemos área para niños y sillas con masajes en nuestras nuevas y amplias instalaciones!

* PRECIOS MAS PLACAS, IMPUESTOS, CARGOS DE PROCESO DEL DEALER Y CARGOS DE ENVIO. PRECIOS INCLUYEN TODOS LOS INCENTIVOS Y REEMBOLSOS DE FABRICA, UNICAMENTE PARA CREDITOS CALIFICADOS Y APROBADOS, NO TODOS CALIFICAN. CUOTAS DE LEASE BASADOS EN 36 MESES, NO DEPOSITO DE SEGURO, $2,499 AL MOMENTO DE FIRMAR, PRIMERA MENSUALIDAD DEBE PAGARSE AL MOMENTO DE FIRMAR CONTRATO. FOTOGRAFIAS UNICAMENTE PARA PROPOSITOS ILUSTRATIVOS. VISITAR DEALER PARA COMPLETAR DETALLES.

En el Mes del Cuidado Otoñal de su Vehículo

Muéstrele más cariño a su auto

Diez sugerencias de Car Care Council para dar un adecuado mantenimiento a su coche antes de que llegue el invierno.

Quiera a su auto y cuídelo al máximo, como esta conductora que muestra su coche Infiniti rosado absolutamente limpio y por supuesto con buen mantenimiento. El país celebra en octubre el Mes del Cuidado Otoñal de su Vehículo.

HISPANIC PR WIRE
BETHESDA, MD / ESPECIAL

Todo conductor debe asegurarse que la conexión de la batería se encuentre limpia, ajustada y libre de corrosión.

Es importante controlar que el solvente limpiador de parabrisas tenga el nivel adecuado, para contar con una excelente visibilidad en casos de lluvia o temporales de nieve en el próximo invierno.

El cuidado básico del auto sirve de mucho para mejorar la seguridad y la confiabilidad de un vehículo. Independientemente de que lo haga usted mismo o se apoye a un técnico profesional de confianza, la organización sin fines de lucro Car Care Council recomienda realizar 10 procedimientos de mantenimiento durante el 'Mes del Cuidado Otoñal de su Auto' para ayudar a asegurar que la prestación de su vehículo sea óptima antes de que llegue el invierno.

"El Mes del Cuidado Otoñal del Auto en octubre es el momento ideal para dar a su auto un poco de atención adicional antes de que llegue el duro clima invernal", afirmó Rich White, director ejecutivo del Car Care Council. "Dedicar un poco de tiempo al cuidado del auto ahora le puede ayudar a evitar los dolores de cabeza de una costosa reparación de emergencia más adelante", añadió.

¿Cómo demostrar ese cariño para con su coche, que es la segunda compra más importante de una familia después de la casa propia? Estos son los 10 consejos de Car Care Council.

■ Controle todos los líquidos, entre ellos el aceite de motor, la dirección asistida, los frenos y la transmisión, además del solvente limpiador de parabrisas y el anticongelante/refrigerante.

■ Controle las mangueras y correas, para asegurar que no estén agrietadas, quebradizas, deshilachadas, sueltas o muy desgastadas.

■ Controle la batería y reemplácela si es necesario. Asegúrese de que la conexión esté limpia, ajustada y libre de corrosión.

■ Controle el sistema de frenos cada año y haga inspeccionar los forros, rotores y tambores de los frenos cada vez que cambie el aceite.

■ Inspeccione el sistema de escape para detectar si hay fugas o daños, así como soportes o suspensores rotos en caso de algún ruido extraño. Las fugas del escape pueden ser peligrosas y deben ser corregidas sin demora.

■ Controle el motor para asegurarse de que esté rindiendo el mejor equilibrio entre potencia y ahorro de combustible y produciendo el menor nivel de emisiones posible.

■ Controle el sistema de calefacción, ventilación y aire acondicionado (HVAC), ya que el funcionamiento correcto de la calefacción y la climatización son fundamentales para la comodidad y seguridad en el interior del vehículo, tales como el desempañado de los cristales.

■ Inspeccione el sistema de dirección y suspensión anualmente, incluyendo los amortiguadores, los montantes y las piezas del chasis, como las rótulas, las barras de dirección y otros componentes relacionados.

■ Controle las llantas, incluyendo la presión de los neumáticos y la banda de rodamiento. El desgaste desigual de las mismas indica que se necesita hacer una alineación de las ruedas. Los neumáticos también deben ser revisados para verificar que no tengan protuberancias y áreas desgastadas.

■ Controle los limpiaparabrisas y la iluminación de modo que usted pueda ver y ser visto.

■ Compruebe que toda la iluminación interior y exterior esté funcionando correctamente y reemplace las escobillas desgastadas de los limpiaparabrisas para que pueda ver claramente cuando conduzca bajo la lluvia.

A crear conciencia

El Car Care Council es la fuente de información para la campaña de educación del consumidor "Be Car Care Aware" (Esté consciente del cuidado de su auto), que promueve los beneficios para el consumidor de ocuparse regularmente del cuidado, el mantenimiento y la reparación de su vehículo.

Para obtener las últimas noticias relacionadas con el cuidado de su auto, visite la sección de prensa del sitio web en http://media.carcare.org.

Si desea solicitar una copia gratuita de la popular Car Care Guide (La Guía de Cuidado del Auto), visite el sitio de educación del consumidor en www.carcare.org.

Buy happy™
Brown's™ FAIRFAX NISSAN

Semana de Apreciación Hispana!
$500 descuento

Gran Venta de Otoño
Nos especializamos en TAX ID!

08 Nissan — Stk.A43655 — VERSA 1.8 S, automatico, 78k. $6,995
09 Toyota — Stk.A43553 — MATRIX S, automatico, 84k. $8,995
10 Nissan — Stk.A24923B — ROGUE S, krom edition, automatico, 73k. $9,995
13 Toyota — Stk.P14863 — RAV4 XLE, automatico, 45k, 1 sólo un dueño. $19,995
13 Toyota — Stk.p14840 — TUNDRA 4WD, TRUCK 4X4 V8, automatico, 1 sólo un dueño, 57k $24,995
14 Honda — Stk.A43605 — CR-V LX, automatico, 1 sólo un dueño. $17,995
14 Lexus — Stk.P14856 — IS 250, sport, automatico, 35k, 1 sólo un dueño. $27,995
15 Honda — STK.P14857 — CIVIC, sedan, SI, manual, 22k, 1 sólo un dueño. $21,695
15 Nissan — Stk.P14846 — SENTRA SV, 1 sólo un dueño, automatico, 32k $11,295

0% APR
Hasta por 72 meses
No pagos por 90 días
En todos los Pathfinder - Rogue Altima - Murano & Sentra
Visitar dealer para detalles

Brown's Fairfax Nissan | www.FairfaxNissan.com

Selim Manuel, Gerente General
Oscar Melara, Ventas
Gerardo Torres, (703) 591-8009

Comuniquese al
(866) 867-3813
11010 Fairfax Blvd. Fairfax, VA

Buy happy Brown's NISSAN | NISSAN

*EL VALOR SE APLICARA BASADO EN EL TIPO Y CONDICIONES DEL VEHÍCULO: $3,500 AUTOS Y VANS, HASTA $5,000 EN TRUCKS Y SUV'S. TODOS LOS VALORES DE INTERCAMBIO BASADOS EN LA INSPECCION FINAL DEL VEHÍCULO PERSONAL AUTORIZADO EN BROWN'S FAIRFAX NISSAN, LOS VALORES DE INTERCAMBIO INDICADOS ARRIBA SON APLICABLES A LA COMPRA DE CUALQUIER VEHÍCULO NUEVO, NO PUEDE SER COMBINADO CON OTRA OFERTA O PROGRAMA NO RELACIONADA AL PROGRAMA DE RECUPERACION DE INVENTARIO, IMPUESTOS DEL ESTADO, LICENCIA Y CARGOS DE REGISTRO SERÁN APLICADOS, PRECIOS INCLUYEN TODOS LOS REEMBOLSOS E INCENTIVOS DISPONIBLES, SUJETO A COMPROBACION MILITAR Y GRADUACION REGIENTE. PRECIOS INCLUYEN INCENTIVOS Y REEMBOLSOS DISPONIBLES. EXCLUYE IMPUESTOS, PLACAS, ENVIO, $687 GASTOS DE PROCESO, OPCIONES DEL DEALER. VEHÍCULOS SUJETOS A PRIORIDAD DE VENTA. PRECIOS DE AUTOS USADOS CERTIFICADOS NO SON VÁLIDOS CON OTRAS OFERTAS Y NO APLICAN PARA COMPRAS ANTERIORES. RESTRICCIONES PUEDEN APLICAR, VISITAR DEALER PARA DETALLES.

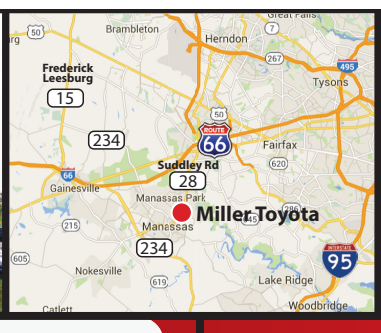

MILLER TOYOTA SCION EN MANASSAS, VA.

Nuevos

SE ACEPTA TAX ID

Nuevo CAMRY

2017 TOYOTA

0%APR por 72 meses*
$500 financiamiento en efectivo
ó $2,000 de reembolso de Toyota*

Nuevo COROLLA

2016 TOYOTA

0%APR por 72 meses*
ó $1,500 de reembolso de Toyota*

Nuevo RAV4

2016 TOYOTA

1.9%APR por 72 meses*
ó $750 de reembolso de Toyota*

Will
1-888-755-5384

Sergio
(540)222-8313

Mike
(703)638-2249

Carlos Ramos
1-888-755-5384

Jose Zelaya
703-396-5037

Vladimir Brun
703-396-5036

Autos Nuevos: **1-888-755-5384**
8500 Sudley Rd, Manassas VA, 20155

PARA VER TODO NUESTRO STOCK VISITENOS EN: www.MillerToyota.com

OFERTA TERMINA EL 10/31/2016. CON CREDITO APROBADO A TRAVES DE TOYOTA FINANCIAL SERVICES. 72 MENSUALIDADES DE $13.88 POR CADA $1000 FINANCIADOS AL 0% APR, 72 MENSUALIDADES DE $14.26 POR CADA $1000 FINANCIADOS AL 1.9 APR Y A CAMBIO DE PAGO DE TOYOTA DE REEMBOLSO DE EFECTIVO O OFERTAS ESPECIALES DE LEASE. GRADUADOS DE COLLEGE Y REEMBOLSO DE MILITARES NO ESTAN INCLUIDOS EN ESTA OFERTA PERO PUEDE CALIFICAR, VEA A DEALER POR DEATLLES. TODAS LAS VENTAS T LEASES SON MAS IMPUESTOS, PLACAS Y $545 DE COSTO DE PROCESAMIENTO. PRECIOS INCLUYEN FLETES. REEMBOLSOS Y EFECTIVO DE FINANCIAMIENTO SON PAGADOS POR TOYOTA.

MILLER TOYOTA SCION EN MANASSAS, VA.

Usados

Autos Usados **1-888-771-6952**

Stock #M162193A
2006
Toyota Sienna XLE
Precio Especial
$9,995

Stock #P1075
2012
Honda Civic LX
Precio Especial
$10,767

Stock #M161769A
2005
Toyota Tacoma Base V6
Precio Especial
$11,841

¡MAS DE 100 TOYOTAS CERTIFICADOS DISPONIBLES!

Stock #M162173A
2013
Scion tC Base
Precio Especial
$12,944

Stock #M162023A
2010
Chrysler Town & Country Limited
Precio Especial
$14,744

Stock #M170042A
2014
Toyota Corolla LE Plus
Precio Especial
$14,877

TODAS LOS PRECIOS MAS IMPUESTOS, PLACAS Y COSTOS DE PROCESAMIENTO. SUJETO A PRIORIDAD DE VENTA.

8500 Sudley Rd, Manassas VA, 20155
www.MillerToyota.com

¡Miller Toyota Tiene Un Verdadero Equipo Hispano A Su Servicio!

DANNY ULLOA
(571)437-4236

JOSE (Gte. Finanzas)
(703)335-6227

MANOLO
(818)585-0201

¡VISITE NUESTRO CENTRO DE SERVICIO Y PARTES!

Eric Barrios
Manager-Blue Team
703-396-506
888.223.1527

Victor Gamez
Parts Professional
703-396-5061
parts@millertoyota.com

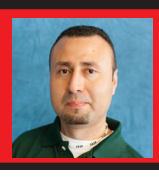
Dimas Hernandez
Parts Professional

Irvin Hernandez
Parts Professional

Miguel Marcia
Consejero de Servicios

RADLEY Acura

ACURA ADVANCE.

Visitanos en **www.RadleyAcura.com**

Grandes especiales de otoño!

Variedad de marcas y modelos para elegir!

El mejor valor por tu auto usado.... No importa la condicion!

07 ACURA TL

FWD, automatico, 106k, ventanas electricas
$10,401

07 HONDA CR-V

EX, 4WD, automatico, SUV, ventanas electricas
$9,500

09 ACURA MDX

premium tech pkg, automatico, AWD, SUV, 94K, 1 solo dueño
$17,991

10 ACURA MDX

premium technology pkg, awd, automatico, 86k, suv
$19,990

10 ACURA TSX

FWD, automatico, 117k, ventanas electricas
$10,402

10 FORD EDGE
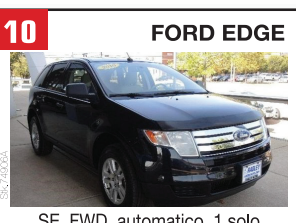
SE, FWD, automatico, 1 solo dueño, crossover wagon
$10,999

10 HONDA CR-V

EX-L 4WD, automatico, 87k, 1 solo dueño
$13,990

10 TOYOTA COROLLA

FWD, automatico, 85k, 1 solo dueño, ventanas electricas
$7,701

11 TOYOTA VENZA

FWD, automatico, 75k, 1 solo dueño
$13,906

12 FORD EXPLORER

XLT, 4WD, automatico, SUV, 81k
$19,890

12 HONDA CIVIC

sedan, LX, FWD, automatico, 1 solo dueño, ventanas electricas
$13,991

12 HONDA CIVIC

LX, sedan, automatico, FWD, 34k, 1 solo dueño
$12,701

12 HYUNDAI ELANTRA

GLS, FWD, automatico, 69k, 1 solo dueño
$9,990

13 HONDA CIVIC

coupe, LX, FWD, automatico, 33k, 1 solo dueño
$11,991

13 HYUNDAI SONATA

limited, FWD, automatico, 65k, 1 solo dueño
$13,995

13 NISSAN ROGUE S

awd, transmicion variable, suv, 74k
$12,881

14 CHEVROLER CRUZE

LTZ, FWD, automatico, sedan, 16k, 1 solo dueño
$14,801

14 NISSAN MAXIMA

FWD, tranmicion variable, sedan, 33k, 1 solo dueño, 3.5 s
$16,990

(703) 824-5700
5823 Columbia Pike - Bailey's Crossroads, VA 22041

(202) 517-8200
Gerardo Cuellar
Gerente de Ventas
gerardocuellar@radleyautogroup.com

PRECIOS UNICAMENTE PARA CREDITOS CALIFICADOS Y APROBADOS. PRECIOS MAS PLACAS, IMPUESTOS, GASTOS DE PROCESO Y ENVIO. OFERTAS NO PUEDEN SER COMBINADAS. FOTOGRAFIAS UNICAMENTE PARA PROPOSITOS ILUSTRATIVOS. VISITAR DEALER PARA DETALLES.

A la venta su edición especial Platinum 2017

Ford Expedition, aún más lujoso

Muchos conductores gustan de estos SUV de gran tamaño, llenos de clase y con lo mejor en tecnología.

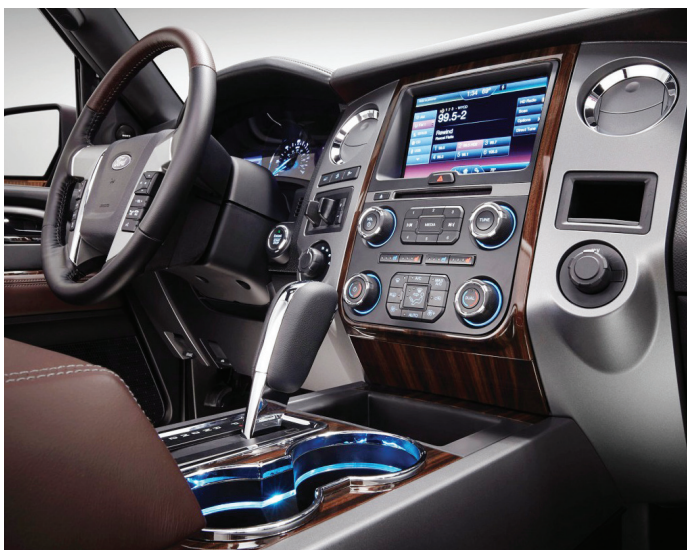

El conductor podrá encontrar en el tablero de instrumentos un sistema auxiliar de aparcamiento que incluye una cámara de reversa con zoom y acceso inteligente con botón de encendido. FOTO: FORD

La edición especial Platinum 2017 de la nueva Ford Expedition es impulsada por un motor EcoBoost con doble turbo que desarrolla una potencia de 365 caballos de fuerza. FOTO: FORD

MARCOS BUREAU
AUTOPROYECTO.COM

La Ford Expedition Platinum 2017 es un ejemplo más de la evolución que han tenido las SUVs familiares de gran tamaño en los últimos tiempos, con la incorporación de los elementos de lujo y la tecnología más avanzada.

Más allá de los SUV medianos y compactos de origen asiático que han acaparado el mercado en los últimos tiempos, todavía hay muchos conductores que se inclinan por los tradicionales SUV de gran tamaño, llenos de clase y lujo, como Ford Expedition, que acaba de revelar su edición especial Platinum.

La Ford Expedition Platinum 2017 llega al mercado impulsada por un motor EcoBoost con doble turbo 3.5 litros V6 que desarrolla una potencia de 365 caballos de fuerza, con 420 libras por pie lineal de torsión.

No te dejes engañar por el motor de seis cilindros, esta SUV continúa presumiendo una gran capacidad de arrastre o remolque, de 4.2 toneladas.

Al igual que los más recientes productos de la marca, Expedition Platinum echa mano del sistema SYNC 3 con pantalla táctil, que ofrece una mejorada comunicación mediante comandos de voz.

El sistema auxiliar de aparcamiento que incluye una cámara de reversa con zoom, acceso inteligente con botón de encendido, entrada sin llave, iluminación ambiental y asientos abatibles electrónicos para la tercera fila serán equipo de serie para esta SUV.

Con audio Sony

El sistema de info-entretenimiento incluye pantallas de 8 pulgadas integradas en las cabeceras de la primera fila, así como un sistema de audio Sony HD con 12 parlantes que, de acuerdo al fabricante, ofrecen una experiencia de sonido envolvente.

Otras características a destacar son: la suspensión adaptativa, tres modos de manejo (Comfort, Normal y Sport), color azul metrópolis exclusivo de esta versión, tapicería con costuras tipo tuxedo y rines de aluminio pulido de 22 pulgadas.

Tres filas con siete asientos ofrece gran comodidad y amplitud para los ocupantes del Ford Expedition Platinum 2017. En la tercera fila los asientos abatibles electrónicos son equipo de serie en esta SUV. FOTO: FORD

En cuestión de seguridad, el Ford Expedition Platinum suma bolsas de aire frontales, laterales tipo cortina contra impacto y volcaduras, sensores de estacionamiento delanteros y posteriores, control de tracción avanzada y control de estabilidad, así como asistencia de frenada para arranque en carreteras con pendientes.

Ford anunció que su modelo Expedition Platinum 2017 estará disponible en el mercado en versiones 4×4: Platinum Max y Platinum.

Otra de las características clave de la Expedition Platinum 2017 es su suspensión adaptativa con sensores encargados de monitorear el movimiento cada 2 milisegundos y que ajustan la suspensión según la velocidad del vehículo, la carga y las condiciones del terreno para brindar siempre el mejor control.

Otras ventajas

El fabricante de Detroit destacó que esta nueva edición especial de Ford cuenta con tres diferentes modos de manejo para ofrecerle al conductor. Las enumeró de la siguiente manera:

- Comfort: Para un manejo más relajado y cómodo.
- Normal: Que entrega una combinación balanceada entre comodidad y maniobrabilidad controlada.
- Sport: Brinda mayor control del vehículo en condiciones donde se requiere mayor dinámica.

NISSAN Passport Nissan VA | PassportNissanVA.com

Unicamente necesitas:
✓ 2 colillas de cheque
✓ 1 recibo de servicio
... y tu estas bien!

0% APR FINANCIAMIENTO HASTA 72 MESES**

No Seguro Social..... No hay problema!
>>>>>>> Bienvenidos Tax ID! <<<<<<

NO PAGOS POR 90 DIAS!

2016 NISSAN VERSA S M/T
COMPRA POR $8,751
2 a este precio. MSRP $13,195
AHORRA $4,444
O COMPRA POR $0 Cuota Inicial $138* MES
Modelo #11156
*2 or more at this purchase payment. 72 months 2.99% APR Excludes taxes and fees.

2016 NISSAN SENTRA S M/T
COMPRA POR $12,333
2 a este precio. MSRP $17,985
AHORRA $5,652
O COMPRA POR $0 Cuota Inicial $184* MES
Modelo #12066
*2 or more at this purchase payment. 72 months 2.99% APR Excludes taxes and fees.

2016 NISSAN ALTIMA 2.5S
COMPRA POR $16,319
2 a este precio. MSRP $24,475
AHORRA $8,156
O COMPRA POR $0 Cuota Inicial $245* MES
Modelo #13116
*2 or more at this purchase payment. 72 months 2.99% APR Excludes taxes and fees.

2016 NISSAN ROGUE S FWD
COMPRA POR $17,993
2 a este precio. MSRP $24,615
AHORRA $6,622
O COMPRA POR $0 Cuota Inicial $249* MES
Modelo #22116
*2 or more at this purchase payment. 72 months 2.99% APR Excludes taxes and fees.

2015 NISSAN QUEST 3.5 PLATINUM
COMPRA POR $35,555
2 a este precio. MSRP $45,720
AHORRA $10,165
O COMPRA POR $0 Cuota Inicial $547* MES
Modelo #55415
*2 or more at this purchase payment. 72 months 2.99% APR Excludes taxes and fees.

2016 NISSAN TITAN XD
COMPRA POR $42,512
2 a este precio. MSRP $58,165
AHORRA $15,653
O COMPRA POR $0 Cuota Inicial $699* MES
Modelo #56416
*2 or more at this purchase payment. 72 months 2.99% APR Excludes taxes and fees.

*PRICES PLUS TAX, TAG, FREIGHT AND PROCESSING FEE, WITH APPROVED CREDIT THROUGH NMAC. PAYMENTS BASED ON 15% DOWN PAYMENT, 5.99% APR FOR 60 MONTHS.
**0% /72 MONTHS $13.89 PER $1000 FINANCED ON SELECT MODELS WITH APPROVED CREDIT THROUGH NMAC. DELAYED PAYMENT MUST BEGIN EXACTLY 90 DAYS FROM DATE OF CONTRACT. SEE DEALER TO COMPLETE DETAILS.

Compramos tu auto... todas marcas, todos modelos!!!

NISSAN (703) 823-9000
150 S Pickett St. - Alexandria, VA 22304

Slavenko — Gerente de Ventas
Oscar — Financiamiento
Marcelo — Ventas (571) 354-5870
Elizabeth — Ventas (703) 823-9000

JERRY'S Ford ALEXANDRIA

6510 Little River Turnpike
Alexandria, VA 22312
JerrysFord.com

Nosotros mejoramos cualquier precio

de otro dealership, visitanos con tu mejor oferta!

HASTA **$12,000** de descuento (EN MODELOS SELECTOS)

Tax ID! Intereses tan bajos como 2%

Nuevo 2016
FORD SUPERDUTY TRUCK
Stk.16983
2 valve, flex fuel v8 ga

PRECIO JERRY'S **$32,024***

Nuevo 2016
FORD F-150 XL
REGULAR CAB 4X2
Stk.161091
6 CYLINDER 6 SPEED AUTOMATIC 2WD

PRECIO JERRY'S **$18,684***

Nuevo 2016
FORD TRANSIT CONNECT
VAN XL TRUCK DOHC I-4 GAS
Stk.16217
2.5L dohc i-4 gas 6 speed automatico overdrive

PRECIO JERRY'S **$16,726***

Nuevo 2016
FORD FOCUS S
SEDAN
Stk.161721
2.0L 4 CYLINDER 6 SPEED AUTOMATIC FWD

PRECIO JERRY'S **$13,462***

Nuevo 2017
FORD ESCAPE
S, SUV
Stk.17029
2.5L 4Cylinder 6 SPEED AUTOMATIC

PRECIO JERRY'S **$18,202***

Nuevo 2017
FORD FUSION
S SEDAN
Stk.17012
2.5L 4Cylinder 6 speed automatic FWD

PRECIO JERRY'S **$18,036***

2013 Stk17155A

RAM 2500 LARAMIE — MES $480 — $36,999*

2015 Stk.11895P

LEXUS GS — MES $401 — $38,953*

2014 Stk.11881P

TOYOTA RAV4 — MES $217 — $20,850*

2011 Stk.161216A

BMW 3 SERIES 328i — MES $135 — $12,945*

2014 Stk.161794A

HYUNDA SANTA FE — MES $205 — $19,689*

2015 Stk.11868P

CHEVRLET CAMARO — MES $328 — $31,600*

2014 Stk.161848A

FORD FOCUS TITANIUM — MES $169 — $12,999*

2014 Stk.17058A

HONDA CIVIC — MES $144 — $13,900*

2012 Stk.17130A

CHEVROLET EQUINOX — MES $117 — $11,241*

2014 Stk.11850P

MERCEDES BENZ GLK CLASS GLK350 — MES $274 — $26,400*

[redacted] STKL.161527A

VOLVO C30 t5 — MES $130 — $11,500*

[redacted] sTK.17050a

FORD ESCAPE — MES $191 — $18,356*

JERRY'S Ford ALEXANDRIA

(703) 256-5000

VENTAS

Pedro

VENTAS

Oscar

FINANCIAMIENTO

Jessica Garcia

ATENCIÓN AL CLIENTE

Yolanda Ruiz

PRECIOS PARA CREDITOS CALIFICADOS Y APROBADOS. INCLUYEN TODOS LOS REEMBOLSOS E INCENTIVOS DE FABRICA. EXCLUYE IMPUESTOS, PLACAS, GASTOS DE PROCESO Y ENVIO. PRECIOS INCLUYEN $2000 DE INICIAL O TRADE-IN.FOTOGRAFIAS UNICAMENTE PARA PROPOSITOS ILUSTRATIVOS. VISITAR DEALER PARA COMPLETAR DETALLES. APLICAN RESTRICCIONES. MENSUALIDADES BASADAS 2.5% TASA DE INTERESES POR 84 MESES Y 20% DE CUOTA INICIAL

En Auto Show SEMA Las Vegas 2016

Hyundai Santa-Fast listo para asombrar

Modeno Santa Fe modificado por Bisimoto ofrece una impresionante potencia de 1,040 caballos de fuerza.

Primeras imágenes del Hyundai Santa-Fast, que en realidad es un Santa Fe modificado por Bisimoto y que debuta dentro de dos semanas en la exposición SEMA Las Vegas 2016. FOTO: HYUNDAI

MARCOS BUREAU
AUTOPROYECTO.COM

El Hyundai Santa-Fast está listo para el Auto Show SEMA Las Vegas 2016, que ya está a la vuelta de la esquina para arrancar a finales de mes en el Centro de Convenciones de Las Vegas. Las puertas al público para este popular evento abrirán el 1 de noviembre.

Como ya es tradición, algunas de las marcas más populares entre los fanáticos del Tuning, estarán presentes en este magno show dedicado al mercado secundario, las que ya comienzan a develar sus novedades.

El Hyundai Santa-Fast es obra de Hyundai Motor America y la empresa Bisimoto, las que una vez más hacen mancuerna para asombrar a los miles de asistentes al SEMA.

Cuenta con un motor 3.8 litros, que fue modificado por Bisimoto para ofrecer una impresionante potencia de 1,040 caballos de fuerza.

Para lograrlo, la empresa experta en modificaciones instaló un sistema doble de turbo Turbonetics TNX 30/56 con con intercooler Spearco, hecho a la medida.

También tenemos una computadora nueva Infinity 708, regulador de presión de gasolina y pistones forjados Arias 9.0:1, hechos a la medida para este proyecto.

La lista de modificaciones en el motor continúa con árboles de levas Bisimoto, aceite de motor y transmisión PurOl, inyectores Five-O Racing de 2200 cc, filtro de gasolina Kinsler, tren de válvulas Supertech, bujías de Iridio NGK, batería Odyssey PC 950 y válvula de alivio Godzilla.

El interior del Santa Fast de Hyundai es similar al modelo original Santa Fe, aunque modificado por Bisimoto. FOTO: HYUNDAI

Para impresionar

El tren de rodaje de Hyundai Santa-Fast incluye un diferencial posterior heredado del Hyundai Equus, así como una caja de cambios R-Spec de 6 velocidades, la cual se complementa con un embrague Spec stage-5 con volante de aluminio.

La suspensión fue enriquecida con 'coilovers' KW. El paquete exterior se complementa con rines de 19 pulgadas Fifteen52 Tarmac R40, neumáticos Toyo tires R888 265/35R19 y sistema de frenos Buddy Club con cálipers de 4 pistones.

El exterior prosigue el tema extremo y lo primero que salta a la vista son los gráficos firmados por Gatorwraps, así como la parrilla modificada y loderas del catálogo de Hyundai Genuine Accessories.

Aunque no tenemos información completa, Bisimoto afirma que en el interior encontramos asientos Momo Daytona EVO, roll cage con cuatro puntos de anclaje y arneses de seguridad Crow.

Lo más destacado es que bajo la piel de este Hyundai Santa Fe hay más de 1.000 caballos de potencia. ¡Más de 1.000 CV! Lo que sucede es que cuando se juntan Hyundai y Bisimoto pueden llegarnos cosas como ésta.

Esto significa que el Hyundai Santa-Fast es más potente que un Ferrari LaFerrari, que un Porsche 918 Spyder y que un McLaren P1, los grandes súper deportivos del mercado.

El Papa Francisco eligió un Hyundai Santa Fe como su nuevo papamóvil, con el que ha viajado en sus recientes giras pontificales. FOTO: HYUNDAI

Nuevo 'papamóvil' es un Hyundai Santa Fe

¿Casualidades de la vida o el nombre ha tenido algo que ver en la decisión? El caso es que parece que todos están encantados. Hyundai ha desarrollado este 'one-off' en exclusiva para el transporte del máximo líder de la Iglesia Católica, el Papa Francisco.

Y parece que en el Vaticano ha gustado y mucho el resultado. Es más maniobrable que los antiguos Mercedes Clase G, gracias en parte a unas dimensiones más pequeñas y una altura mucho menor, especialmente de la plataforma posterior, donde se encuentra el Papa.

Una de las principales novedades del nuevo 'papamóvil' Hyundai Santa Fe es la ausencia de la típica cúpula blindada situada en la parte posterior. El Papa Francisco nunca fue seguidor de este tipo de medidas de seguridad y un buen ejemplo es su nuevo vehículo.

Las modificaciones que recibe el nuevo 'papamóvil' son importantes y el chasis se ha debido reforzar para compensar la falta de rigidez al quitar el techo. También se han instalado unos escalones para facilitar el acceso al Papa, así como unas barras para poder agarrarse, tanto él como los agentes que aseguran su protección.

Bill PAGE Honda
Bill Page Honda 65 ANNIVERSARY Dec. 8th
HONDA

Low payments
No down
Welcome Tax ID!

As low as 0%* Finance Available (select models)

Brand New 2016 Honda
Fit LX
5dr HB CVT Model #:GK5H5GEW
LEASE FOR $3 Per Day
$96.60 Per Mo. for 36 Mo.
Plus tax. $3505.00 Down Payment

* Lease this 2016 Honda Fit LX (Model #: GK5H5GEW) . With $3,505.00 down at $96.60 for 36 months with approved credit . A $0.00 security deposit is required. Due at signing payment of $3,601.60 includes first month's payment. Lessee responsible for maintenance, repairs, excessive wear and tear, and excess mileage over 12000 miles/year at the rate of $0.15/mile. Early lease termination fee may apply. All tax, title, government fees, bank fees, vehicle registration fees, and $595 dealer doc fee are additional. Total monthly payments are $3,477.60 . Option to purchase vehicle at lease end is $11,040.75. Financing available through Honda Financial Services. Offers cannot be combined with any other advertised offer. See dealer for complete details. Lease and loan quoting is a dynamic process so payments and terms are subject to change prior to contract execution by all parties. The payment quote above assumes that these taxes and fees will be paid at the time of sale by the customer in addition to the down payment amount stated. If these taxes and fees are not paid by customer at the time of sale, the quoted payment will be higher since these amounts will be included in the amount financed. - Offer Expires: 10/31/2016

Brand New 2016 Honda
Civic Sedan LX
4dr CVT Model #:FC2F5GEW
LEASE FOR $3 Per Day
$97.89 Per Mo. for 36 Mo.
Plus tax. $4055 Down Payment

*Lease this 2016 Honda Civic Sedan LX (Model #: FC2F5GEW) . With $4,055.00 down at $97.89 for 36 months with approved credit . A $0.00 security deposit is required. Due at signing payment of $4,152.89 includes first month's payment. Lessee responsible for maintenance, repairs, excessive wear and tear, and excess mileage over 12000 miles/year at the rate of $0.15/mile. Early lease termination fee may apply. All tax, title, government fees, bank fees, vehicle registration fees, and $595 dealer doc fee are additional. Total monthly payments are $3,524.04 . Option to purchase vehicle at lease end is $12,367.75. Financing available through Honda Financial Services. Offers cannot be combined with any other advertised offer. See dealer for complete details. Lease and loan quoting is a dynamic process so payments and terms are subject to change prior to contract execution by all parties. The payment quote above assumes that these taxes and fees will be paid at the time of sale by the customer in addition to the down payment amount stated. If these taxes and fees are not paid by customer at the time of sale, the quoted payment will be higher since these amounts will be included in the amount financed. - Offer Expires: 10/31/2016

Brand New 2017 Honda
Accord Sedan LX
Manual Model #:CR2E3HEW
LEASE FOR $4 Per Day
$105.04 Per Mo. for 36 Mo.
Plus tax. $4638.00 Down Payment

*Lease this 2017 Honda Accord Sedan LX (Model #: CR2E3HEW) . With $4,638.00 down at $105.04 for 36 months with approved credit . A $0.00 security deposit is required. Due at signing payment of $4,743.04 includes first month's payment. Lessee responsible for maintenance, repairs, excessive wear and tear, and excess mileage over 12000 miles/year at the rate of $0.15/mile. Early lease termination fee may apply. All tax, title, government fees, bank fees, vehicle registration fees, and $595 dealer doc fee are additional. Total monthly payments are $3,781.44 . Option to purchase vehicle at lease end is $13,218.30. Financing available through Honda Financial Services. Offers cannot be combined with any other advertised offer. See dealer for complete details. Lease and loan quoting is a dynamic process so payments and terms are subject to change prior to contract execution by all parties. The payment quote above assumes that these taxes and fees will be paid at the time of sale by the customer in addition to the down payment amount stated. If these taxes and fees are not paid by customer at the time of sale, the quoted payment will be higher since these amounts will be included in the amount financed. - Offer Expires: 10/31/2016

Brand New 2016 Honda
CR-V LX
2WD 5dr Model # RM3H3GEW
LEASE FOR $4 Per Day
$115.01 Per Mo. for 36 Mo.
Plus tax. $4949.00 Down Payment

*Lease this 2016 Honda CR-V LX (Model #: RM3H3GEW) . With $4,949.00 down at $115.01 for 36 months with approved credit . A $0.00 security deposit is required. Due at signing payment of $5,064.01 includes first month's payment. Lessee responsible for maintenance, repairs, excessive wear and tear, and excess mileage over 12000 miles/year at the rate of $0.15/mile. Early lease termination fee may apply. All tax, title, government fees, bank fees, vehicle registration fees, and $595 dealer doc fee are additional. Total monthly payments are $4,140.36 . Option to purchase vehicle at lease end is $15,094.45. Financing available through Honda Financial Services. Offers cannot be combined with any other advertised offer. See dealer for complete details. Lease and loan quoting is a dynamic process so payments and terms are subject to change prior to contract execution by all parties. The payment quote above assumes that these taxes and fees will be paid at the time of sale by the customer in addition to the down payment amount stated. If these taxes and fees are not paid by customer at the time of sale, the quoted payment will be higher since these amounts will be included in the amount financed. - Offer Expires: 10/31/2016

Brand New 2016 Honda
HR-V LX
2WD 4dr Man Model # RU5G3GEW
LEASE FOR $5 Per Day
$154.21 Per Mo. for 36 Mo.
Plus tax. $4023.00 Down Payment

*Lease this 2016 Honda HR-V LX (Model #: RU5G3GEW) . With $4,023.00 down at $154.21 for 36 months with approved credit . A $0.00 security deposit is required. Due at signing payment of $4,177.21 includes first month's payment. Lessee responsible for maintenance, repairs, excessive wear and tear, and excess mileage over 12000 miles/year at the rate of $0.15/mile. Early lease termination fee may apply. All tax, title, government fees, bank fees, vehicle registration fees, and $595 dealer doc fee are additional. Total monthly payments are $5,551.56 . Option to purchase vehicle at lease end is $12,471.30. Financing available through Honda Financial Services. Offers cannot be combined with any other advertised offer. See dealer for complete details. Lease and loan quoting is a dynamic process so payments and terms are subject to change prior to contract execution by all parties. The payment quote above assumes that these taxes and fees will be paid at the time of sale by the customer in addition to the down payment amount stated. If these taxes and fees are not paid by customer at the time of sale, the quoted payment will be higher since these amounts will be included in the amount financed. - Offer Expires: 10/31/2016

Just Announced 2016 Honda
Odyssey LX
5 dr Model #:RL5H2GEW
LEASE FOR $5 Per Day
$149.98 Per Mo. for 36 Mo.
Plus tax. $6090.00 Down Payment

* Lease this 2016 Honda Odyssey LX (Model #: RL5H2GEW) . With $6,090.00 down at $149.98 for 36 months with approved credit . A $0.00 security deposit is required. Due at signing payment of $6,239.98 includes first month's payment. Lessee responsible for maintenance, repairs, excessive wear and tear, and excess mileage over 12000 miles/year at the rate of $0.20/mile. Early lease termination fee may apply. All tax, title, government fees, bank fees, vehicle registration fees, and $595 dealer doc fee are additional. Total monthly payments are $5,399.28 . Option to purchase vehicle at lease end is $16,747.50. Financing available through Honda Financial Services. Offers cannot be combined with any other advertised offer. See dealer for complete details. Lease and loan quoting is a dynamic process so payments and terms are subject to change prior to contract execution by all parties. The payment quote above assumes that these taxes and fees will be paid at the time of sale by the customer in addition to the down payment amount stated. If these taxes and fees are not paid by customer at the time of sale, the quoted payment will be higher since these amounts will be included in the amount financed. - Offer Expires: 10/31/2016

2011 TOYOTA TACOMA $18,991
Stk.H24158A

2013 NISSAN ROGUE $14,995
Stk.HP3557A

*USED CARS: PRICES FOR QUALIFY AND APPROVED CREDITS ONLY. PLUS TAX, TAGS AND DEALER PROCESSING FEE. MONTHLY PAYMENTS BASED ON $2000 DOWN, 8.9% APR FOR 72 MONTHS.

FERNANDO Sales Manager | CARLOS Sales Manager | RAQUEL Sales | LUIS Sales | MARCELO Sales | ALFONSO Sales | NANCY Finance | JEREMY Finance | MARIA Services | LUIS Parts Dep.

(703) 533-9700
www.BillPageHonda.com

*NEW CARS: PRICES FOR QUALIFY AND APPROVED CREDITS ONLY. PLUS TAX, TAGS, FREIGHT AND DEALER PROCESSING FEE. *0% FINANCE AVAILABLE ON SELECT MODELS ON QUALIFY AND APPROVED CREDIT. THROUGH HONDA FINANCIAL SERVICES FOR 36 MONTHS. PICTURES FOR ILLUSTRATE PURPOSE ONLY. SEE DEALER TO COMPLETE DETAILS.

6715 Arlington Blvd. Annandale, VA 22042

El sedán Honda Clarity Fuel Cell, impulsado por celdas de hidrógeno y con una capacidad de cinco pasajeros se estrenará en California antes de que termine el año 2016. FOTO: HONDA

Sedán Clarity FCV sale al mercado en diciembre

Honda trae su auto de hidrógeno

Fabricante se une a las celebraciones del Día Nacional del Hidrógeno y las Celdas de Combustible.

HISPANIC PR WIRE
TORRANCE, CALIFORNIA

El fabricante Honda se unió a organizaciones en todo el país para celebrar el Día Nacional del Hidrógeno y las Celdas de Combustible (www.hidrógenofuelcellday.org), el sábado 8 de octubre.

El objetivo de esta efeméride es aumentar el conocimiento sobre las tecnologías de celdas de combustible e hidrógeno que ayudan a reducir las emisiones de gases de efecto invernadero, muy contaminantes, a la vez que incrementan la seguridad energética del país.

Honda confirmó la presentación de su nuevo sedán Clarity Fuel Cell Vehicle (FCV) para 5 pasajeros, propulsado con hidrógeno, para fines del año, en diciembre, empezando con arrendamientos al detalle a clientes en mercados selectos de California.

El Clarity Fuel Cell tiene un tiempo de reabastecimiento de tres a cinco minutos aproximadamente.

El Senado federal señaló oficialmente el 8 de octubre como el Día Nacional del Hidrógeno y las Celdas de Combustible el año pasado, en reconocimiento del peso atómico del hidrógeno (1.008), y para estimular a que se conozca mejor el papel que los vehículos de celdas de combustible pueden desempeñar en el futuro de la energía y la movilidad en la nación.

"Honda cree que el hidrógeno puede tener un papel fundamental en enfrentar el cambio climático mundial y en acelerar el progreso hacia un futuro de la movilidad más sostenible, con emisiones de carbono ultra bajas", afirmó Steve Center, vicepresidente de la Oficina de Desarrollo de Negocios Ambientales en American Honda Motor Co., Inc.

"Estamos entusiasmados –prosiguió-, al ofrecer el totalmente nuevo Clarity Fuel Cell con cero emisiones, un espacioso sedán de celdas de combustible para 5 pasajeros, con la autonomía y el tiempo de reabastecimiento de un automóvil convencional".

Sostuvo que "el Clarity puede resolver las necesidades del cliente en rendimiento, seguridad y telemática avanzada, a la vez que responde a las preocupaciones de la sociedad sobre el medio ambiente y la energía".

Las ventas y el mercadeo empezarán en concesionarios certificados de vehículos de celdas de combustible situados en las regiones de Los Ángeles y el condado de Orange, así como, por primera vez, en las áreas de la Bahía de San Francisco y Sacramento, donde la red de estaciones de hidrógeno ha comenzado en serio.

Funcionarios de Honda exhortan a los posibles clientes interesados en el Clarity Fuel Cell a visitar http://automobiles.honda.com/clarity, donde podrán recibir más información e inscribirse para la oportunidad de convertirse en un cliente de dicho sedán de hidrógeno.

Mejoras considerables en diseño y equipo interior, espacio interior y rendimiento en el mundo real ofrece el nuevo Honda Clarity FCV. FOTO: HONDA

Todo nuevo

Las innovaciones tecnológicas del Clarity Fuel Cell han creado una pila de celdas de combustible 33 por ciento más compacta que su predecesora, con un incremento del 60 por ciento en densidad energética en comparación con el saliente Honda FCX Clarity. Ello permite una cabina más espaciosa con capacidad para cinco pasajeros.

El nuevo Clarity Fuel Cell tendrá una autonomía prevista que superará las 300 millas, con un tiempo de reabastecimiento de tres a cinco minutos aproximadamente usando las estaciones de reabastecimiento.

Ofrece una carrocería ancha, baja y aerodinámica. El interior logra una experiencia refinada y armoniosa usando materiales de calidad y controles intuitivos y simplificados. También trae el paquete de tecnologías de seguridad y asistencia al conductor Honda Sensing, Apple CarPlay y Android Auto, luces LED exteriores y ruedas de aleación de aluminio de 18 pulgadas.

El Clarity Fuel Cell vendrá con los colores exteriores Perla Negra Cristal, Perla Orquídea Blanca y el distintivo Rojo Metálico Burdeos.

ONLY AT PRIORITY TOYOTA SPRINGFIELD

PRIORITY TOYOTA SPRINGFIELD'S BIG FALL SALES DRIVE
STOREWIDE EVENT
OUTSTANDING DEALS ON EVERY NEW TOYOTA!

JUST ANNOUNCED! $500 CUSTOMER BONUS CASH ON ALL NEW CAMRYS AND COROLLAS!
Can be used in combination with other incentives on these vehicles. Expires 10.17.16.

TOYOTA
PRIORITY TOYOTA SPRINGFIELD

¡BIENVENIDOS TAX ID!

BRAND-NEW 2016
COROLLA LE
$189 PER MONTH LEASE
OR 0.9% APR FOR 60-MONTH + $500 or $2,500 TOYOTA CUSTOMER CASH!

BRAND-NEW 2017
CAMRY LE
$199 PER MONTH LEASE
OR 0% APR FOR 60-MONTH + $1000 or $2,000 TOYOTA CUSTOMER CASH!

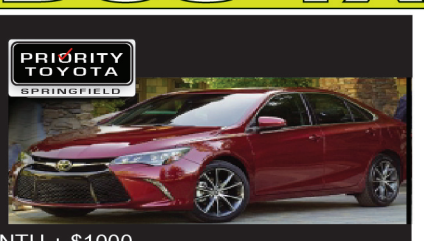

BRAND-NEW 2017
SIENNA LE
$299 PER MONTH LEASE
OR 0.9% APR FOR 60-MONTH OR $1,000 TOYOTA CUSTOMER CASH!

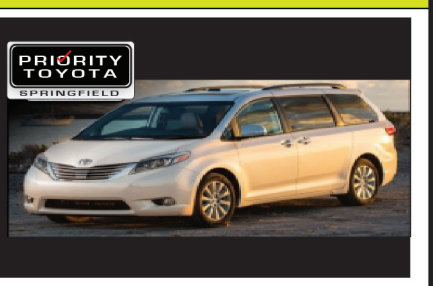

BRAND-NEW 2016
PRIUS c TWO
$199 PER MONTH LEASE
OR 0% APR FOR 72-MONTH OR $1,500 TOYOTA CUSTOMER CASH!

BRAND-NEW 2016
RAV4 LE
$219 PER MONTH LEASE
OR 1.9% APR FOR 60-MONTH OR $500 TOYOTA CUSTOMER CASH!

BRAND-NEW 2016
AVALON XLE
$309 PER MONTH LEASE
OR 0% APR FOR 72-MONTH OR $3,000 TOYOTA CUSTOMER CASH!

ASK ABOUT OUR $1000 TOYOTA MILITARY REBATE OR OUR $750 COLLEGE GRADUATE REBATE!

TOYOTA CERTIFIED Used Vehicles

EVERY CERTIFIED USED TOYOTA COMES WITH

- **12-month/12,000 Mile** Limited Comprehensive Warranty
- **7-year / 100,00 Mile** Limited Powertrain Warranty!
- **160-Point** Quality Insurance Inspection!
- **CARFAX** Vehicle History Report & More!

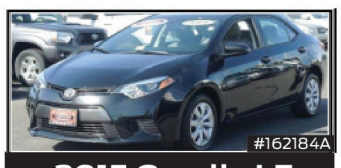

#162184A
2015 Corolla LE
$15197
OR 1.9% APR AVAILABLE FOR UP TO 60-MONTH!

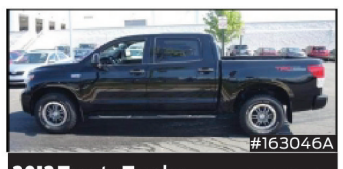

#163046A
2012 Toyota Tundra Crewmax Rock Warrior
$32451
OR 1.9% APR AVAILABLE FOR UP TO 60-MONTH!

#161404A
2013 RAV4 XLE
$18547
OR 1.9% APR AVAILABLE FOR UP TO 60-MONTH!

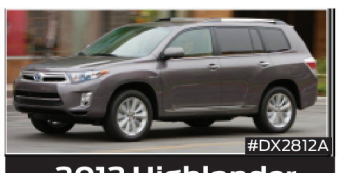

#DX2812A
2012 Highlander
$26878
OR 1.9% APR AVAILABLE FOR UP TO 60-MONTH!

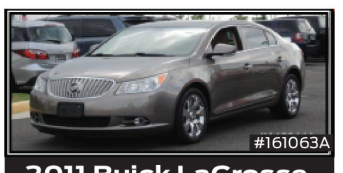

#161063A
2011 Buick LaCrosse
$13135
WELL EQUIPPED CXL!

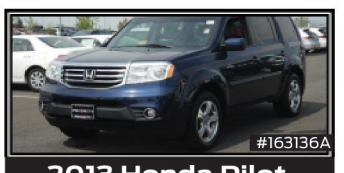

#163136A
2013 Honda Pilot
$25850
FULLY LOADED EX-L!

ALL CERTIFIED PREOWNED & NEW PRIORITY VEHICLES COME WITH PRIORITIES FOR LIFE

$3,410 ADDITIONAL VALUE!

- ENGINE GUARANTEED **FOR LIFE**
- OIL & FILTER CHANGES **FOR LIFE**
- PARTS & SERVICE GUARANTEED **FOR LIFE**
- STATE INSPECTIONS **FOR LIFE**
- TOWING GUARANTEED **FOR LIFE**

Non-factory limited warranty, good at participating dealerships

PRIORITY TOYOTA SPRINGFIELD

PriorityToyotaSpringfield.com
CALL 703-269-1400

SALES MANAGER	SALES MANAGER	TEAM MANAGER	SALES	SALES	SALES	SALES	SALES	SALES	SALES	SALES
Stan	Gus	Al	Milena	Hector	Edgar	Leo	Cesar	Gazza	Oliver	Will	Adrian

2016 COROLLA LE: MSRP $19,570, $1,840 DOWN PAYMENT, $2,699 DUE AT SIGNING CAP COST $18,503, 36 MONTHS; 12,000 MILES PER YEAR. 2017 CAMRY LE: MSRP $23,935, DOWN PAYMENT, $2,000, 2,199 DUE AT SIGNING CAP COST $23,271, 36 MONTHS; 12,000 MILES PER YEAR. 2016 RAV4: MSRP $25,240, DOWN PAYMENT, $2,300 $2499 DUE AT SIGNING CAP COST $25,163, 36 MONTHS; 12,000 MILES PER YEAR. 2017 SIENNA LE: MSRP $33,460, DUE AT SIGNING INCLUDES $2,660 DOWN CAP COST $32,640, 36 MONTHS; 12,000 MILES PER YEAR. 2016 PRIUS C TWO: MSRP $21,195, DUE AT INCLUDES $2,400 DOWN, CAP COST$21,213, 36 MONTHS; 12,000 MILES PER YEAR. 2016 AVALON XLE: MSRP $33,485. DOWN PAYMENT, $2,700, $2,999 DUE AT SIGNING CAP COST $31,199, 36 MONTHS; 12,000 MILES PER YEAR. BONUS CAN BE USED WITH ALL OTHER CUSTOMER CASH. APR AND LEASE INCENTIVES: CUSTOMER MUST SIGN "CUSTOMER BONUS CASH" FORM. ALL VEHICLES ARE SUBJECT TO PRIOR SALE. THE INTERNET PRICE IS ONLY APPLICABLE TO THIS SPECIFIC VEHICLE AS IDENTIFIED BY STOCK NUMBER AND VIN INTERNET SALE PRICE INCLUDE ALL MANUFACTURE CASH BACK AND MAY REQUIRE FINANCING THROUGH TFS ON APPROVED CREDIT. INTERNET PRICING CANNOT BE COMBINED WITH OTHER OFFERS. ALL PRICE & PAYMENT CALCULATED ABOVE ARE PLUS TAX, TAGS, $699 PROCESSING FEE. **ADVERTISED APR ON APPROVED CREDIT THOUGH TFS. STOCK PHOTOS ARE FOR ILLUSTRATIVE PURPOSES. PIORITY TOYOTA SPRINFIELD ASSUMES NO RESPONSIBILITY FOR INACCURACIES AFTER THE PURCHASER HAS TAKEN DELIVERY VEHICLE. VEHICLES ARE NOT AVAILABLE FOR EXPORT OUT OF CONTINENTAL UNITED STATES. COLLEGEGRAD/MILITARY REBATE NOT INCLUDED IN INTERNET PRICING. THESE REBATES WILL FURTHER REDUCE THE PRICE. DEALER NOT RESPONSIBLE FOR ERRORS OR OMISSIONS. TOYOTACARE: NO COST MAINTENANCE OVERS THE FIRST 2 YEARS 25,000 MILESON NEW VEHICLES ONLY. THE MAINTENANCE BEYOND 2 YEARS IS PROVIDED BY THE DEALER. THE OIL/FILTER CHANGES OR LIFE FOR PRE-OWNED & CERTIFIED VEHICLES ARE PROVIDED BY PRIORITY TOYOTA. SEE TOYOTA DEALER FOR DETAILS/EXCLUSIONS. VALID ONLY IN CONTINENTAL U.S AND ALASKA. MAINTENANCE BEYOND 2 YEARS/25,000 MILES PROVIDED BY DEALER. ON APPROVED CREDIT THRU TFS NO SECURITY DEPOSIT REQUIRED. 36-MO/36K MILE LEASES PLUS TAX, TAGS, $699 PROCESSING FEE. ON APPROVED CREDIT THRU TFS. NO SECURITY DEPOSIT REQUIRED. ***0%/60-MONTHS: $16.67/$1,000 FINANCED. (ON APPROVED CREDIT THRU TFS. 1.9%/60-MONTHS: $17.46/$1,000 FINANCED. 2.9%/60-MONTHS: $17.92/$1,000 FINANCED. 0%/36-MONTHS: $27.78/$1,000 FINANCED). 0.9%/60-MONTHS: $17.05/$1,000 FINANCED). 0.9%/72-MONTHS: $14.27/1,000 FINANCED). 0% APR ONLY AVAILABLE ON 2016 COROLLAS AND CAMRY'S ON APPROVED CREDIT THRU TFS. EXPIRES 10.10.16. CANNOT BE COMBINED WITH ANY OFFERS. CERTIFIED PREOWNED DISCOUNTS BASED ON ORIGINAL MSRP. SEE DEALER FOR DETAILS.

Brown's Dulles Nissan

BrownsDullesNissan.com

- Buen crédito
- Mal crédito
- No crédito
- Bancarrota

No importa..... Nosotros podemos ayudarte!

Tax ID Bienvenidos!

07 ACURA RDX

Stk.A43633B
Antes: $14,994
$12,494

11 NISSAN ALTIMA 2.5 S, 89K

Stk.A43797
Antes: $9,994
$7,494

11 NISSAN MURANO SL, 77K, 1 sólo dueño

StkA43476
Antes: $17,994
$15,994

11 TOYOTA HIGHLANDER limited, 4WD, canara trasera, cuero, 74k

Stk.A81422
Antes: $25,994
$22,994

12 NISSAN MAXIMA 3.5 S transmicion variable, 49k

Stk.A43507
Antes: $18,994
$14,494

13 NISSAN FRONTIER PRO 4X4 camara trasera, XM radio

Stk.A50497
Antes: $25,994
$23,194

14 HONDA CR-V EX-L, cuero, automatico,1 sólo dueño

Stk.P7066
Antes: $23,994
$21,494

14 JEEP GRAND CHEROKEE limited, bluetooth, camara trasera, automatico

Stk.P7069
Antes: $27,994
$26,049

14 NISSAN QUEST SV, carfax, 1 sólo dueño, HID, bluetooth,41k

Stk.A8459
Antes: $20,994
$18,994

45155 Towlern Place
Sterling, VA 20166
703-948-1100

Gerente de Ventas
MARIO CALDERON

Gerente de Ventas
BRYAN ARAGON

571-302-2981
CARLA

703- 948-1100
WILLIAM

(571) 501-8122
ERICK GUERRA

*EL VALOR SE APLICARA BASADO EN EL TIPO Y CONDICIONES DEL VEHÍCULO: $3,500 AUTOS Y VANS. HASTA $5,000 EN TRUCKS Y SUV'S. TODOS LOS VALORES DE INTERCAMBIO BASADOS EN LA INSPECCIÓN FINAL DEL VEHÍCULO PERSONAL AUTORIZADO EN BROWN'S FAIRFAX NISSAN. LOS VALORES DE INTERCAMBIO INDICADOS ARRIBA SON APLICABLES A LA COMPRA DE CUALQUIER VEHÍCULO NUEVO. NO PUEDE SER COMBINADO CON OTRA OFERTA O PROGRAMA NO RELACIONADA AL PROGRAMA DE RECUPERACIÓN DE INVENTARIO. IMPUESTOS DEL ESTADO, LICENCIA Y CARGOS DE REGISTRO SERÁN APLICADOS. PRECIOS INCLUYEN TODOS LOS REEMBOLSOS E INCENTIVOS DISPONIBLES. SUJETO A COMPROBACION MILITAR Y GRADUACION RECIENTE. PRECIOS INCLUYEN INCENTIVOS Y REEMBOLSOS DISPONIBLES. EXCLUYE IMPUESTOS, PLACAS, ENVÍO, $489 GASTOS DE PROCESO, OPCIONES DEL DEALER. VEHÍCULOS SUJETOS A PRIORIDAD DE VENTA. PRECIOS DE AUTOS USADOS CERTIFICADOS NO SON VÁLIDOS CON OTRAS OFERTAS Y NO APLICAN PARA COMPRAS ANTERIORES. RESTRICCIONES PUEDEN APLICAR.VISITAR DEALER PARA DETALLES. SUJETOS A RESTRICCIONES DEL BANCO. LIMITACIONES PUEDEN APLICAR.

NISSAN BOTTOM LINE SUMMER EVENT

Hasta **$10,000** Descuento MSRP ó **0% APR** POR 72 MESES

Hasta **$5,000** SOBRE EL VALOR DE KELLEY BLUE BOOK EN SU TRADE

2016 NISSAN ALTIMA 2.5S CVT
$149 MES
Por 36 meses

2016 NISSAN SENTRA S CVT
$139 MES
Por 36 meses

2016 NISSAN ROGUE S AWD
$149 MES
Por 36 meses

2016 NISSAN PATHFINDER S AWD
$209 MES
Por 36 meses

2016 NISSAN MURANO S AWD
$229 MES
Por 36 meses

Buy happy BROWN'S NISSAN | NISSAN

Lustine

TOYOTA Let's Go Places
SCION

BIG FALL SALES EVENT!

¡BIENVENIDOS TAX ID!

ToyotaCare

2 años ó 25,000 millas
Servicio sin costo

- Cambio de Aceite y Filtro
- Rotación de Llantas
- Multiples Puntos de Inspección
- Inspección y Ajuste de Niveles de Fluido

2 AÑOS Ó 25,000 MILLAS LO QUE VENGA PRIMERO. APLICAN RESTRICCIONES, VISITAR DEALERSHIP PARA COMPLETAR DETALLES.

Auto4Life

GARANTÍA DE POR VIDA EN:

- Motor
- Transmisión
- Driveaxle
- Todas las partes lubricadas
- Garantía con $0 de costo

2 años | Asistencia en Carretera

24 horas de servicio disponible sin costo por 2 añosdesde la fecha efectiva para millas ilimitadas.

Servicio incluye:

- Transmision de Corriente de Batería
- Protección de Bloqueo
- Suministro de Combustible de Emergencia
- Servicio de Neumáticos — El neumático dañado sera reemplazado con su neumático de repuesto
- Servicio de Grúa — Hacia el dealership Toyota más cercano (o hacia el dealership Toyota de tu elección dentro de las 25 millas del dealer más cercano)
- Servicio de Remolque — Liberación de cualquier area con zanja, lodo, arena o nieve. El vehículo debe estar inmediatamente adyacente a una carretera regularmente transitada y capacitada para obtener servicio con equipo de servicio estandard

NO INCLUYE PARTES Y FLUIDOS, EXCEPTO EMERGENCIA DE ENTREGA DE SUMINISTRO. VÁLIDO ÚNICAMENTE EN CONTINENTE DE ESTADOS UNIDOS Y ALASKA.

¡TOMAMOS LOS NEGOCIOS QUE OTROS RECHAZAN!

0% Financiamiento Disponible
hasta **60** meses (modelos selectos)

NEW 2016 TOYOTA COROLLA LE
LEASE FOR $159/MO FOR 36 MOS

NEW 2016 TOYOTA COROLLA
0% APR FOR 72 MOS OR $1,500 CUSTOMER CASH

NEW 2016 COROLLA LEASE/APR. 2016 TOYOTA COROLLA LE-$159/MO BASED ON MODEL 1852 COROLLA LE TOTAL MSRP $19,570 & NET CAPITALIZED COST OF $18,503. LEASE END PURCHASE OPTION IS $11,938 PLUS TAX, TITLE, FEES, AND LICENSE. 12K MILES PER YEAR FOR 36 MONTHS. WITH APPROVED CREDIT THROUGH TOYOTA FINANCIAL SERVICES. PAYMENTS ARE CALCULATED USING TFS TIER 1+ RATE WITH NO SECURITY DEPOSIT; OTHER TIER OPTIONS AVAILABLE. DOES NOT INCLUDE TAX, TITLE, $150 DOC FEE, OR LICENSE. $1,999 AND FIRST PAYMENT OF $159 DUE AT SIGNING. ADDITIONAL VEHICLE EQUIPMENT OR TRIM LEVELS AVAILABLE WITH RELATIVE PAYMENT. EXPIRES 10/31/2016.

NEW 2017 TOYOTA CAMRY LE
LEASE FOR $199/MO FOR 36 MOS

NEW 2017 TOYOTA CAMRY
0% APR FOR 72 MOS OR $2,000 CUSTOMER CASH

NEW 2017 CAMRY LEASE/APR. 2017 TOYOTA CAMRY LE-$199/MO BASED ON MODEL 2532 CAMRY LE TOTAL MSRP $23,935 & NET CAPITALIZED COST OF $23,271. LEASE END PURCHASE OPTION IS $14,361 PLUS TAX, TITLE, FEES, AND LICENSE. 12K MILES PER YEAR FOR 36 MONTHS. WITH APPROVED CREDIT THROUGH TOYOTA FINANCIAL SERVICES. PAYMENTS ARE CALCULATED USING TFS TIER 1+ RATE WITH NO SECURITY DEPOSIT; OTHER TIER OPTIONS AVAILABLE. DOES NOT INCLUDE TAX, TITLE, $150 DOC FEE, OR LICENSE. $2,000 AND FIRST PAYMENT OF $199 DUE AT SIGNING. ADDITIONAL VEHICLE EQUIPMENT OR TRIM LEVELS AVAILABLE WITH RELATIVE PAYMENT. EXPIRES 10/31/2016.

NEW 2016 TOYOTA RAV4 LE FWD
LEASE FOR $199/MO FOR 36 MOS

NEW 2016 TOYOTA RAV4
0% APR FOR 60 MOS OR $750 CUSTOMER CASH

NEW RAV4 LEASE/APR. 2016 TOYOTA RAV4 LE FWD-$199/MO BASED ON MODEL 4430 RAV4 LE FWD TOTAL MSRP $25,340 & NET CAPITALIZED COST OF $24,163. LEASE END PURCHASE OPTION IS $15,711 PLUS TAX, TITLE, FEES, AND LICENSE. 12K MILES PER YEAR FOR 36 MONTHS. WITH APPROVED CREDIT THROUGH TOYOTA FINANCIAL SERVICES. PAYMENTS ARE CALCULATED USING TFS TIER 1+ RATE WITH NO SECURITY DEPOSIT; OTHER TIER OPTIONS AVAILABLE. DOES NOT INCLUDE TAX, TAG, AND $699 PROCESSING FEE. $2,499 AND FIRST PAYMENT OF $199 DUE AT SIGNING. ADDITIONAL VEHICLE EQUIPMENT OR TRIM LEVELS AVAILABLE WITH RELATIVE PAYMENT. EXPIRES 10/31/2016.

NEW 2016 TOYOTA TUNDRA SR5
4.6L V8 LEASE FOR $329/MO FOR 36 MOS

NEW 2016 TOYOTA TUNDRA
1.9% APR FOR 60 MOS OR $1,250 CUSTOMER CASH

NEW TUNDRA SR5 DOUBLE CAB LEASE/APR. 2016 TOYOTA TUNDRA SR5 4.6L V8 4WD AUTOMATIC DOUBLE CAB-$329/MO BASED ON MODEL 8340 TUNDRA SR5 4.6L V8 TOTAL MSRP $35,625 & NET CAPITALIZED COST OF $34,553. LEASE END PURCHASE OPTION IS $25,513 PLUS TAX, TITLE, FEES, AND LICENSE. 12K MILES PER YEAR FOR 36 MONTHS. WITH APPROVED CREDIT THROUGH TOYOTA FINANCIAL SERVICES. PAYMENTS ARE CALCULATED USING TFS TIER 1+ RATE WITH NO SECURITY DEPOSIT; OTHER TIER OPTIONS AVAILABLE. DOES NOT INCLUDE TAX, TAG, AND $699 PROCESSING FEE. $2,670 AND FIRST PAYMENT OF $139 DUE AT SIGNING. ADDITIONAL VEHICLE EQUIPMENT OR TRIM LEVELS AVAILABLE WITH RELATIVE PAYMENT. EXPIRES 10/31/2016.

NEW 2017 TOYOTA SIENNA LE
LEASE FOR $299/MO FOR 36 MOS

NEW 2016 TOYOTA SIENNA
0% APR FOR 60 MOS OR $1,000 CUSTOMER CASH

NEW 2017 TOYOTA SIENNA LEASE AND APR. 2017 SIENNA LE LEASE OFFER TERMS. TAX, TITLE, LICENSE, $699 PROCESSING FEE AND INSURANCE ARE EXTRA, DUE AT SIGNING INCLUDES $2700 DOWN, FIRST $299 PAYMENT, AND NO SECURITY DEPOSIT. DOES NOT INCLUDE $350 DISPOSITION FEE DUE AT LEASE END. EXAMPLE BASED ON 2017 SIENNA LE AUTOMATIC MODEL 5338. MSRP $33,480 AND CAPITALIZED COST, WHICH MAY VARY BY DEALER, OF $32,610. CAPITALIZED COST IN EXAMPLE INCLUDES $650 ACQUISITION FEE AND ASSUMES DEALER PARTICIPATION. YOUR PAYMENT TERMS MAY VARY BASED ON FINAL NEGOTIATED PRICE. OFFER AVAILABLE ON APPROVED CREDIT TO QUALIFIED CUSTOMERS FROM TOYOTA FINANCIAL SERVICES. CUSTOMER IS RESPONSIBLE FOR EXCESSIVE WEAR AND EXCESS MILEAGE CHARGES OF $15 PER MILE IN EXCESS OF 36,000 MILES. NOT ALL CUSTOMERS WILL QUALIFY. VEHICLE MUST BE TAKEN FROM DEALER STOCK BY 10/31/16 AND IS SUBJECT TO AVAILABILITY. OFFER MAY NOT BE COMBINED WITH OTHER OFFERS UNLESS SPECIFIED OTHERWISE. SEE PARTICIPATING CENTRAL ATLANTIC TOYOTA DEALER FOR DETAILS. VEHICLE SHOWN MAY BE PROTOTYPE AND/OR SHOWN WITH OPTIONS. ACTUAL MODEL MAY VARY. TOYOTACARE COVERS NORMAL FACTORY SCHEDULED MAINTENANCE FOR 2 YEARS OR 25,000 MILES, WHICHEVER COMES FIRST. 24-HOUR ROADSIDE ASSISTANCE IS ALSO INCLUDED FOR 2 YEARS AND UNLIMITED MILES. THE NEW VEHICLE CANNOT BE PART OF A RENTAL OR COMMERCIAL FLEET, OR A LIVERY/TAXI VEHICLE. SEE TOYOTA DEALER FOR DETAILS AND EXCLUSIONS. ROADSIDE ASSISTANCE DOES NOT INCLUDE PARTS AND FLUIDS, EXCEPT EMERGENCY FUEL DELIVERY. LEASE, APR AND CASH BACK OFFERS MAY NOT BE COMBINED. SEE DEALER FOR DETAILS. OFFERS END 10/31/16.

FLASH SAVINGS EVENT

¡INSPECCIÓN DE VIRGINIA GRATIS!

INTRODUCIENDO PROGRAMA DE POR VIDA:
Auto4Life JUST GOT A NEW BEST FRIEND!
Introducing Lustine' Lifetime...
BUMPER2BUMPER COVERAGE
Now available with your new Toyota Purchase!
NEVER WORRY ABOUT YOUR VEHICLE AGAIN!

(703) 596-8555

14227 Jefferson Davis Highway, Woodbridge VA 22191

LustineToyota.com

GERENTE GENERAL	GERENTE DE VENTAS	FINANCIAMIENTO	ATENCION AL CLIENTE	GERENTE DE VENTAS	ATENCION AL CLIENTE	VENTAS	VENTAS	ATENCION AL CLIENTE	VENTAS	VENTAS	VENTAS	VENTAS	ATENCION AL CLIENTE
Dario Beltran	Enrique Marquez	Doris Alvarado	Emerita Adorno	José Cuzco	Gabriela Martinez	Mike Cruz	King Nico	Katrina Thomas	Carlos Jovel	Richard Morataya	Larry Salamanca	Julie Ball	Cinthya Bonilla

PRECIOS UNICAMENTE PARA CLIENTES CON CREDITO CALIFICADO Y APROBADO, INCLUYEN TODOS LOS REEMBOLSOS E INCENTIVOS DISPONIBLES. PRECIOS MAS IMPUESTOS, PLACAS, GASTOS DE PROCESO ($599) Y GASTOS DE ENVIO. FOTOGRAFIAS UNICAMENTE PARA PROPOSITOS ILUSTRATIVOS. VISITAR DEALER PARA COMPLETAR DETALLES.

El Toyota 86 de 2017 con nuevo diseño

El coupé más audaz de Toyota

Cuenta con tracción posterior y un motor delantero cuya potencia llega hasta los 205 caballos de fuerza.

El coupé Toyota 86 de 2017 se presenta en el Auto Show de Nueva York con una imagen renovada gracias a sus nuevos paragolpes y su parrilla frontal. FOTO: MARK LENNIHAN / AP

JAVIER MOTA
AUTOPROYECTO.COM

El nuevo Toyota 86 de 2017 marca el inicio de una nueva era del coupé de motor delantero y tracción posterior, que llegó al mercado en 2012 bajo el nombre Scion F-RS y se ha convertido en referencia entre los deportivos de bajo costo.

Ahora se presenta con un diseño todavía más enérgico y audaz, ajustes en el bastidor para mejorar su ya de por sí excelente comportamiento, un equipamiento más completo y mayores niveles de calidad en su habitáculo.

Esta nueva generación del Toyota 86 tiene una imagen renovada gracias a sus nuevos paragolpes y parrilla frontal, un alerón posterior flotante fabricado en aluminio ultraligero, que mejora la aerodinámica y la estabilidad y va pintado en color negro con las alas en el frontal de la carrocería, y unas llantas de aleación de 17" de 10 radios, además de nuevos faros Bi-LED y pilotos LED.

Tanto las luces antiniebla delanteras y posteriores como los intermitentes y las luces de conducción diurna también son diodos LED.

Otra vista desde atrás del nuevo Toyota 86 de 2017, en la que se observa el alerón posterior flotante fabricado en aluminio ultraligero. FOTO: MARK LENNIHAN / AP

El Toyota 86 trae un timón más pequeño que en la versión anterior lo que permite un mejor control de la dirección, así como nuevos mandos y botones en las puertas. FOTO: MARK LENNIHAN / AP

Tecnología y seguridad

En el habitáculo, además de mejorar la calidad de los materiales, el Toyota 86 recibió un nuevo volante, ligeramente más pequeño que el del modelo anterior y el de menor tamaño de toda la gama Toyota, lo que repercutirá en un mejor control de la dirección, nuevos mandos y botones en las puertas y para manejar el climatizador y una nueva pantalla a color multi-información TFT de 4,2".

Esta pantalla muestra una mayor cantidad de información al conductor, incluyendo el rendimiento de gasolina, el promedio de velocidad y la temperatura de aceite, muestra la curva de potencia y par del motor e incorpora un medidor de fuerzas G y cronómetro, muy útil cuando se rueda en circuito.

Otra novedad es el rediseño del cuadro de instrumentos, con nueva imagen para el velocímetro y el cuentarrevoluciones: tres anillos con inserciones cromadas.

Deportivo al 100 por ciento

Dinámicamente, ahora el Toyota 86 de 2017 es todavía más efectivo. La prioridad de los ingenieros era conseguir niveles aún mejores de estabilidad, respuesta y confort de marcha, para lo que han logrado una mayor rigidez de la carrocería, han revisado la suspensión y han mejorado la aerodinámica.

Así, la parte posterior del GT86 incorpora puntos adicionales de soldadura en los pasos de ruedas posteriores y un mayor grosor de varios componentes del panel y el soporte posterior.

La estabilidad y el confort de marcha son superiores gracias a los nuevos resortes de la suspensión y la aerodinámica es claramente mejor merced al nuevo frontal, más bajo, con paragolpes optimizados.

El nuevo Toyota 86 conserva la combinación única de motor bóxer delantero, de 200 caballos de fuerza (con transmisión automática), y 205 con la manual. El motor fue revisado para que la máxima potencia esté siempre disponible.

¿Me lo compro?

Además de las excepcionales características de manejo 100 por ciento deportivo, el Toyota 86 se ofrece bajo el concepto de "todo incluido", con precios base (MSRP) de $26,255 por el modelo con la transmisión manual de seis cambios y de $26,975 por el que tiene transmisión automática.

FICHA TÉCNICA

- Cilindrada: 1,998 cc
- Poder: 205 HP @ 7,000 rpm (transmisión manual), 200 HP @ 7,000 rpm (transmisión automática)
- Torsión: 156 libras por pie lineal @ 6400 RPM (transmisión manual) – 151 lb.-ft @ 6400 RPM(transmisión automática)
- Rendimiento de gasolina: 21 ciudad /28 carretera / 24 promedio (transmisión manual 6 cambios), 24/32/27 (transmisión automática 6 cambios)*.

(*) Estimados de la Agencia de Protección al Medio Ambiente (EPA).

TOYOTA
Jim Coleman Toyota

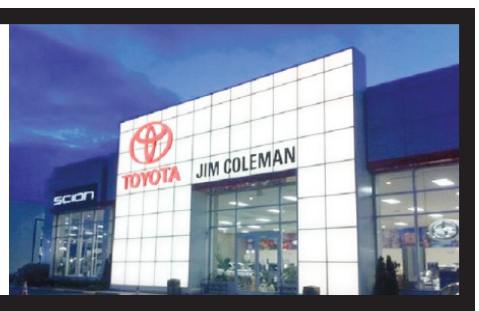

Beneficios de por vida para tí!
- Abastecimiento de Nitrogeno
- Cambio de Aceite GRATIS
- Car Wash con Servicio
- Prestamo de Auto Toyota con Servicio en el lugar
- Alineación en las Cuatro Ruedas

Ventajas Convenientes para Miembros:
- Cambio garantizado por 72 horas
- Servicio de Transporte de Cortesía
- Tutorial Personalizado de Vehículo VIP
- Servicio de 30,000 millas / 36 meses
- Servicio White Glove Detail
- Inspección del Estado de Maryland
- Crédito por Trade-In
- Deducible de Seguro Pagado
- Promociones sólo para Miembros

TOYOTA CERTIFIED Used Vehicles
The Best New Cars Make The Best Used Cars

TOYOTA FLASH SAVINGS EVENT

Pilotos comerciales UBER bienvenidos!

Visitanos, te garantizamos la mejor atención y te entregamos las llaves de tu auto nuevo!

Auto usados con bajas millas y optimas condiciones de todas marcas, precios y estilo
Tenemos auto personales y comerciales
Bienvenidos clientes con Tax ID!

NUEVO 2016 COROLLA

NUEVO 2016 CAMRY

NUEVO 2016 SIENNA

NUEVO 2016 TUNDRA

NUEVO 2016 RAV4

NUEVO 2016 HIGHLANDER

NUEVO 2016 TACOMA

ToyotaCare
2 años ó 25,000 millas Servicio sin costo
Cambio de Aceite y Filtro
Rotación de Llantas
Multiples Puntos de Inspección
Inspección y Ajuste de Niveles de Fluido
2 AÑOS Ó 25,000 MILLAS LO QUE VENGA PRIMERO, APLICAN RESTRICCIONES, VISITAR DEALERSHIP PARA COMPLETAR DETALLES.

(301) 469-7100
10400 Auto Park Avenue, Bethesda, MD 20817
Al lado de Montgomery Mall y Home Depot!
www.jimcolemantoyota.com

William Hoyos
Gerente de Ventas

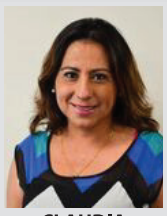
CLAUDIA CABRERA
Ventas

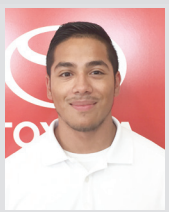
BENJAMIN HERNANDEZ
Ventas

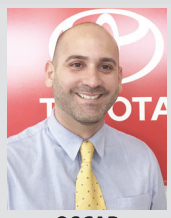
OSCAR MALCA
Ventas

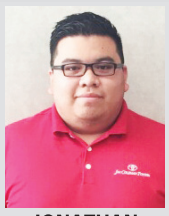
JONATHAN WEAR
Ventas

La arrastró huracán Matthew

Águila atascada en parachoques

El ave fue puesta en libertad sana y salva, luego que un automovilista la viera en aprietos.

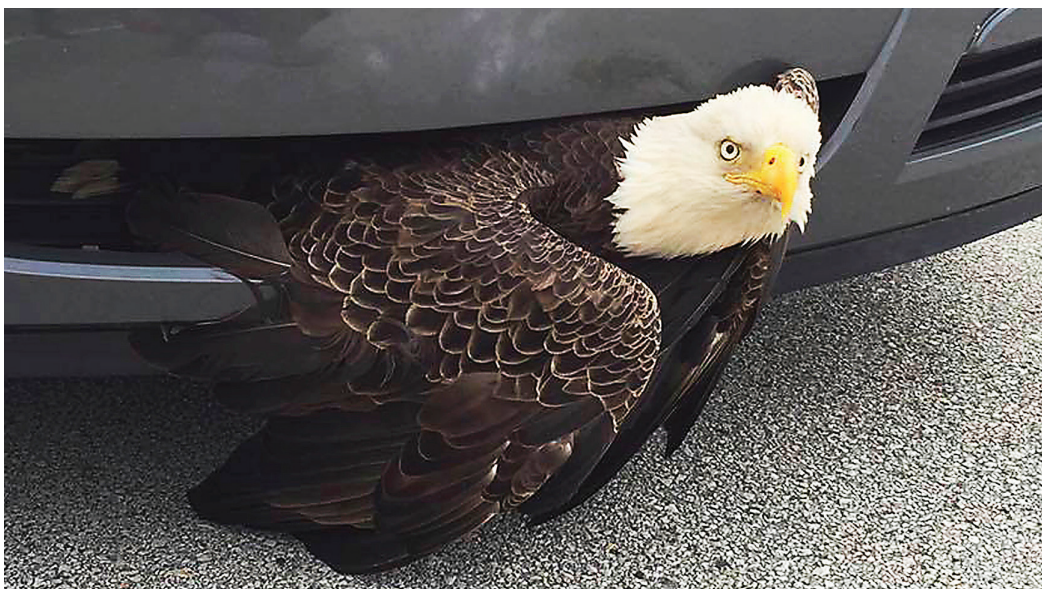

Un águila calva americana aparece entremetida en el parachoques de un vehículo cerca de Green Cove Springs, Florida, el sábado 8 de octubre. El ave fue liberada horas después, gracias al oportuno aviso de un motorista. FOTO: BILLI WEST-OFICINA DEL SHERIFF DEL CONDADO DE CLAY / AP

GREEN COVE SPRINGS
FLORIDA / AP

Un águila americana, también conocida como águila calva, fue salvada y puesta en libertad luego que un motorista viera que estaba atrapada entre las rendijas del parachoques de un automóvil que se desplazaba en Florida.

Un residente del área de Fleming Island, al sur de Jacksonville, vio al ave pasar enredada en el frontis de un auto el sábado 8 de octubre, luego que el potente y destructivo huracán Matthew pasara por el área, de acuerdo con la oficina del comisario del condado de Clay.

El residente exhortó al chofer a detenerse y su acción salvó al ave de una posible muerte.

Personal de rescate y agentes pusieron al águila en libertad. Fue llevada al santuario de animales salvajes en Jacksonville pero las autoridades dicen que al parecer el águila no resultó herida.

El águila calva es un ave representativa de los Estados Unidos y ya no es considerada una especie en peligro de extinción. FOTO: AP

Fotos subidas a la página de Facebook del comisario muestran al ave parada en dos patas dentro de una jaula.

Costos en reparaciones son multimillonarios

Un auto Ford Fusion rueda sobre una pista de pruebas llena de baches en Lommel, Bélgica, para mejorar la tecnología que hace más resistentes los vehículos a ese tipo de obstáculos. FOTO: FORD

Ford más resistentes a baches en las pistas

En centro de pruebas busca tecnologías para que sus coches soporten mejor los obstáculos en el camino.

JAVIER MOTA
AUTOPROYECTO.COM

El Ford contra los baches: suena como el título de una película de acción, pero en realidad se trata de un programa para hacer frente al hecho de que esas imperfecciones en las carreteras le han costado más de 15 mil millones de dólares en reparaciones de los autos a los conductores en Estados Unidos, según un reciente estudio de la AAA.

Ford está recreando los efectos de los peores baches del mundo y otras superficies extremas en su centro de pruebas de Ford en Lommel, Bélgica, donde tiene 50 millas de pistas y más de 100 superficies extremas, incluyendo casi dos millas de baches, que representan a las condiciones en 25 países.

El costo promedio de las reparaciones por los daños que causa un bache en la carretera a las ruedas, guardafangos, parachoques y otras partes, es de $300, según el estudio de la AAA.

Los obstáculos en el camino, como baches, bloques de granito en Bélgica y adoquines franceses ayudan a Ford a probar y desarrollar innovaciones que hacen que los autos sean más resistentes.

"Desde una accidentada callejuela alemana o los baches dejados por la nieve y las lluvias en Estados Unidos... esta pista es un verdadero catálogo de superficies difíciles con las que se pueden encontrar nuestros usuarios", afirmó Eri-Jan Scharlee, técnico de Durabilidad de las instalaciones de pruebas de Ford en Lommel.

"Al incorporar estos desafíos reales a nuestras instalaciones de pruebas, podemos desarrollar vehículos futuros para que puedan responder mejor a las condiciones adversas", agregó.

Obsesión por la seguridad

Empleando un equipamiento similar al utilizado por sismólogos que estudian terremotos, los ingenieros de Ford atraviesan baches a velocidades de hasta 45 millas por hora (70 km/h), utilizando sensores para registrar las cargas y tensiones sobre la suspensión y los componentes.

La obsesión de Ford por asegurarse de que sus autos soporten las peores carreteras del mundo ha llevado a conseguir innovaciones.

La tecnología ajusta la suspensión si detecta que una rueda ha entrado en un bache y puede ayudar a los conductores a mantener el control de su vehículo mientras intentan evitar obstáculos.

En esas mismas pruebas se experimenta con el Ford Fusion V6, equipado con ese sistema como parte del equipo estándar.

Los pilotos de pruebas condujeron la nueva Ford Transit a lo largo del circuito más de 5,000 veces como parte de un régimen de pruebas diseñado para simular 10 años de uso intenso en sólo seis meses.

En el ranking de marcas automotrices de Interbrand

Toyota es la número 1 y Nissan se aproxima

También Toyota está en el puesto 5 de todas las marcas mundiales en general

El híbrido Toyota Prius es uno de los modelos globales del fabricante japonés que lo han catapultado al primer lugar entre las marcas automotrices mundiales. FOTO: TOYOTA

JAVIER MOTA
AUTOPROYECTO.COM

El Top Marcas de Autos 2016 de la firma Interbrand, tiene a Toyota en el puesto número 1 del sector automotriz, con un valor total de 53 mil 580 millones de dólares.

El Grupo Toyota, que incluye a las marcas Toyota, Scion y Lexus, quedó en el 5to. puesto a nivel general del estudio anual Top 100 Brands, que es encabezado por compañías multinacionales del sector de tecnología Apple y Google, seguidas por Coca-Cola y Microsoft para completar el Top 5.

Con este resultado, Toyota subió un puesto en comparación con el estudio de 2015, gracias a un crecimiento del 9 por ciento, impulsado principalmente por modelos populares como el Camry, el Corolla y las SUVs Rav4 y Highlander, así como su amplio portafolio de modelos híbridos y plug-in hybrid, como la nueva generación del popular Toyota Prius.

El segundo lugar del sector automotriz fue para Mercedes-Benz (9no. en la general), con un crecimiento de 18%, por encima de BMW en el puesto 11 (+12%), Honda (-4%) en el 21 y Ford (+12%) en el 33.

Toyota también figura como la única automotriz que figura entre las Top 5 marcas a nivel general, junto a Apple, Google, Coca-Cola y Microsoft. FOTO: INTERBRAND

El estudio de Interbrand calcula el desempeño financiero de las 100 marcas más populares del mundo, su influencia en el mercado global y el potencial de ganancias para sus inversionistas.

En el sector automotriz, Nissan logró el mayor crecimiento con 22% para quedar en el puesto 43 general, mientras que Volkswagen sufrió un retroceso –estimado en 9%-, debido principalmente al escándalo de los autos con motor diesel TDI.

El poder de Nissan

Nissan fue reconocida como una de las marcas más valiosas del mundo por el Top 100 Best Global Brands de la firma Interbrand, la cual destacó a este fabricante japonés como el No. 1 en crecimiento del sector automotriz, con 22% para quedar en el puesto 43 a nivel general.

Este es el 5to. año consecutivo en que Nissan aparece en el lista y subió del puesto 49 al 43, gracias a un valor de más de $11,066 millones y fue considerada como la 4ª marca con un crecimiento más rápido del mundo.

La poderosa camioneta Nissan Titan Warrior Concept es otro de los modelos innovadores de la compañía, que es la 4ª marca con un crecimiento más rápido del mundo, de acuerdo al estudio de Interbrand. FOTO: NISSAN

"El hecho de que sigamos siendo la marca automovilística de crecimiento más rápido también es la prueba de que la historia que envuelve nuestros productos y nuestra visión del futuro de la conducción sigue vigente", expresó Roel de Vries, vicepresidente corporativo y responsable global de Marketing y Estrategia de Marca de Nissan.

Además de una amplia gama de modelos en todos los segmentos de la industria, Nissan ha invertido miles de millones de dólares en el desarrollo de su estrategia de Movilidad Inteligente para alcanzar una conducción más segura, más emocionante y más sostenible.

En 2015 logró generar conciencia de marca a través de varios patrocinios de perfil alto, que van desde los Juegos Olímpicos de Rio 2016 a la UEFA Champions League.

El informe de Interbrand cita algunas razones de la escalada de Nissan en el ranking de marcas de este año:

- La visión a largo plazo para incrementar la conciencia de marca mediante el uso estratégico de las plataformas y tecnologías digitales
- Conseguir nuevos patrocinios como el reciente acuerdo global con Microsoft, centrado en la conectividad de los vehículos y en los servicios conectados
- El lanzamiento de nuevos productos innovadores, que van desde el Serena con tecnología ProPilot al súper deportivo GT-R NISMO.

SHEEHY
Nissan of Springfield
NISSAN

0% Financiamiento Disponible Hasta 72 Meses (en modelos selectos)

NEW 2016 Nissan VERSA Sedan
Sheehy » EasyPrice
DESDE $8,440*

NEW 2016 Nissan Versa Note
Sheehy » EasyPrice
DESDE $10,977*

NEW 2016 Nissan ALTIMA
Sheehy » EasyPrice
DESDE $15,977*

NEW 2016 Nissan ROGUE
Sheehy » EasyPrice
DESDE $17,990*

2004 NISSAN ALTIMA

Stk.T162090A $4,900

2007 TOYOTA AVALON

Stk.T167300A $10,600

2010 NISSAN ALTIMA

Stk.T899495A $9,500

2007 TOYOTA COROLLA

Stk.T144902A $5,500

2010 NISSAN ALTIMA 2.5

Stk.T004579A $9,000

2012 FORD MUSTANG

Stk.T937211A $12,900

2011 CHRYSLER 200

Stk.T138016A $12,745

2013 NISSAN ALTIMA

Stk.T291169A $9,700

2015 FORD FIESTA

Stk.T837681A $10,800

2013 FORD FOCUS
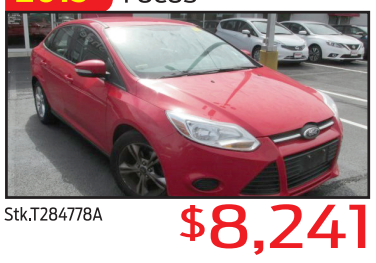
Stk.T284778A $8,241

SHEEHY It's Easy! SPRINGFIELD NISSAN
(703) 922-2222
www.SheehyNissanSpringfield.com
6727 Loisdale Road Springfield, VA 22150
Convenientemente localizados en la I95/I495, salida 169 cerca de Springfield Mall o cerca de la parada de la linea azul del metro en Franconia

Ventas

Darwin Carbajal
(571) 241-3435

Ventas

Jonny Cornejo
(703) 850-9819

Ventas

Freddy Suazo
(703) 986-9120

Sujeto a prioridad de venta. Ventas basadas en unidades en stock. Ofertas no pueden ser combinadas. Precios incluyen todos los incentivos y reembolsos. Algunos reembolsos requieren financiamiento a traves de NMAC. Precios mas impuestos, placas, envio (autos $790; trucks/SUV $845) y $589 gastos de proceso. $3000 por su trade unicamente por la compra de un auto nuevo Sheehy. Trade in debe estar registrado bajo el nombre del comprador del auto nuevo Sheehy. Descuentos no pueden ser combinados.

Safford Hyundai of Springfield

HYUNDAI

Toyota Highlander

Stk. HT122
2010 $17,000

Honda CR-V

Stk. HT115
2011 $15,000

Toyota 4Runner

Stk. HT123
2011 $24,500

Chevrolet Impala

Stk. X021A
2012 $8,000

Kia Cadenza

Stk. P056
2014 $18,500

Lexus ES 350

Stk. 450510A
2010 $17,595

Mazda Mazda MX-5 Miata

Stk. T129
2013 $19,000

Chevrolet Camaro

Stk. HT121
2013 $21,000

Ford Fusion SE

Stk. U125413A
2013 $12,000

Kia Sorento

Stk. P063
2014 $22,500

Ford F-150

Stk. P061
2014 $28,500

Volkswagen Passat

Stk. H124
2013 $16,000

Kia Forte

Stk. P065
2014 $13,000

Kia Optima

Stk. P063
2014 $22,500

Chrysler 200

Stk. X032
2015 $13,500

Honda Civic

Stk. U206364A
2015 $18,000

Chevrolet Spark

Stk. U138131A
2016 $11,500

Chrysler Town & Country

Stk. P046
2016 $22,500

703-776-9040

SaffordHyundai.com

7615 Loisdale Rd., Springfield, VA 22150

Alex Sandoval
FINANCE

Florencia Gutierrez
FINANCE ASSISTANCE

Nubia Rootsy
CUSTOMER RELATION

Katherine Estrada
SALES ASSISTANCE

Bryan Zepeda
Sales

PRICES PLUS TAXES, TAGS, FEES OR OTHER CHARGES. ACTUAL DEALER PRICING MAY VARY. CONSULT YOUR DEALER FOR MORE INFORMATION AND COMPLETE DETAILS.

TOYOTA

AutoNation Toyota Leesburg

SCION

Autos debajo de $10,000!

Solo necesita tener trabajo para obtener el auto de sus sueños, nosotros podemos ayudarlo!

- MAL CREDITO No es problema
- BANCARROTA No es problema
- Aceptamos Tax ID!

04 Honda ACCORD 2.4

Stk.4A021294
$7,242

04 Toyota HIGHLANDER

Stk.40097332
$6,451

08 Toyota X-TYPE

Stk.8WJ36667
$8,897

06 Toyota HIGHLANDER

Stk.60006609
$8,011

06 Toyota RAV4

Stk.66009587
$8,204

08 Toyota SIENNA

Stk.8S209934
$6,839

07 Toyota COROLLA
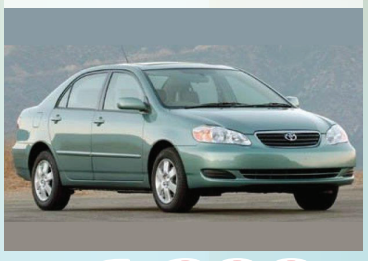
Stk.7Z88321A
$6,388

08 Toyota CAMRY

Stk.8U772455
$5,688

07 Toyota CAMRY SOLARA

Stk.7U119730
$9,381

10 Toyota COROLLA

Stk.AC246264
$6,300

Dave Catacora
Gerente de Ventas

1 Cardinal Park Dr. SE
Leesburg, VA 20175

(703) 771-8990

AutoNationToyotaLeesburg.com

Jorge Gonzalez
Ventas
(703) 771-3927

Marlene Mata
Ventas
(540) 532-4412

PRECIOS UNICAMENTE PARA CREDITOS CALIFICADOS Y APROBADOS. MAS IMPUESTOS, PLACAS, GASTOS DE PROCESO Y ENVIO. MENSUALIDADES BASADAS EN $3000 PAGO INICIAL, 3.7% INTERES POR 72 MESES. FOTOGRAFIAS UNICAMENTE PARA PROPOSITOS ILUSTRATIVOS. APLICAN RESTRICCIONES, VISITAR DEALER PARA COMPLETAR DETALLES.

Four 2016, la 4ta generación del híbrido original de Toyota

Prius: eficiencia en máximo grado

Es más grande en todo y a pesar de ello es un gran ahorrador de gasolina y también viene con sorprendente diseño.

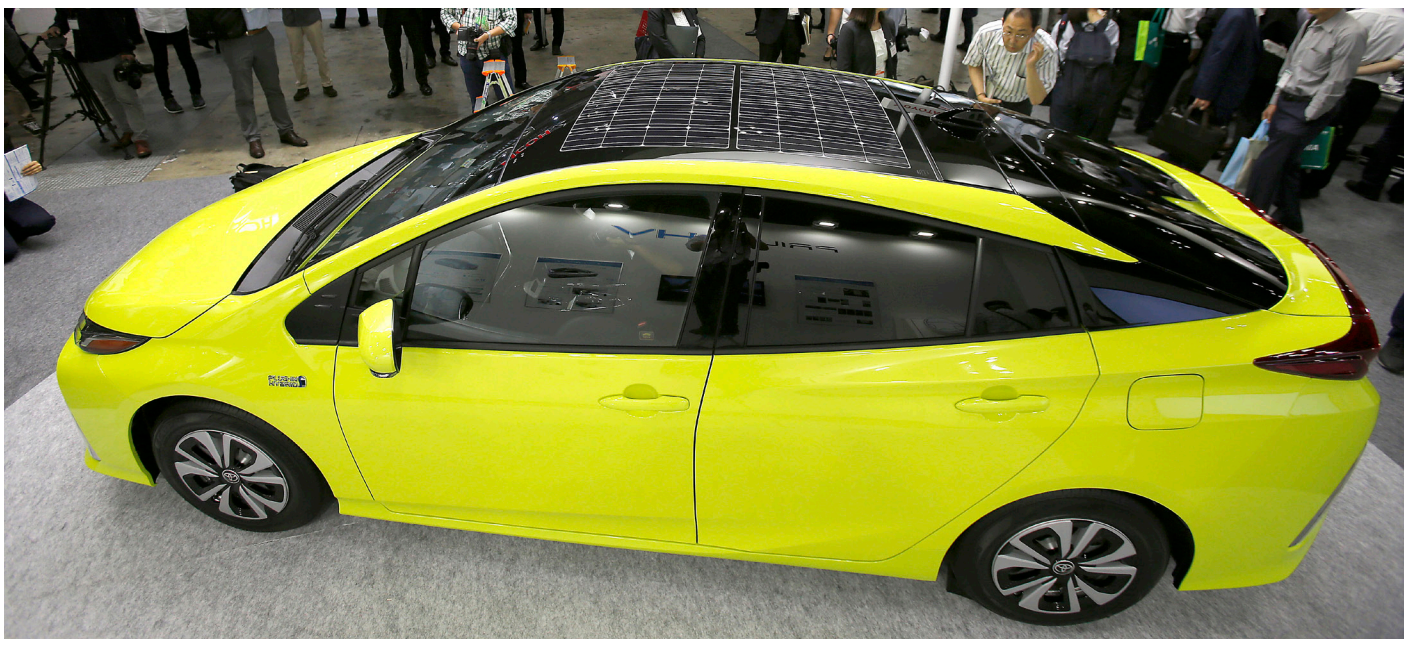

El nuevo Toyota Prius PHV se exhibe en el evento Smart Community Japan el 15 de junio pasado en Tokio, Japón, donde el fabricante nipón anunció que ya ha vendido 9 millones de vehículos híbridos desde el lanzamiento del primer modelo Prius en 1997. FOTO: SHUJI KAJIYAMA / AP

Público y periodistas examinan el interior y exterior del nuevo Prius híbrido de Toyota, donde su nueva batería híbrida de hidruro de níquel (NiMH) está reubicada detrás del asiento posterior, evitando afectar al espacio del maletero. FOTO: SHUJI KAJIYAMA / AP

Gracias a una marcha suave y cómoda, los ocupantes del Prius híbrido 2016 de Toyota disfrutan a la hora de tomar rumbo a las carreteras. FOTO: TOYOTA

AUTOPROYECTO.COM
ESPECIAL

El Toyota Prius Four 2016 es la versión más equipada de la cuarta generación del híbrido original que debutó en Estados Unidos en 2000 y a pesar de la amplia competencia, sigue estando en la mente de la mayoría de los amantes de los autos "verdes" como la primera opción.

Este nuevo Prius se destaca principalmente por un moderno diseño que imita las líneas del auto con tecnología de celdas de hidrógeno Toyota Mirai, y a pesar de que es más grande en todas sus dimensiones, es 18 por ciento más eficiente en el rendimiento de gasolina.

Sin embargo, la reducción de emisiones y el ahorro de gasolina son solo una parte de la historia: se trata de un vehículo que sorprende con un estilo más emocional, un interior más humano y una experiencia de conducción más gratificante.

Además, cuenta con las más avanzadas tecnologías de seguridad del sistema Toyota Safety Sense, y la asistencia a la conducción a un nivel superior, mejora la experiencia de manejo y proporciona de forma clara e instantánea la información esencial del vehículo y los datos de su rendimiento.

Híbrido mejorado

Para esta generación, Toyota introdujo importantes mejoras en su sistema híbrido combinado Full Hybrid, con lo que logra reducir las pérdidas de energía al rediseñado y reubicar componentes clave del sistema, además del uso de materiales más ligeros para reducir el peso total del vehículo.

nuevo Prius cuenta con una nueva batería híbrida de hidruro de níquel (NiMH), considerada por Toyota la opción óptima para adaptarse a los requisitos del mercado. La batería se ha reubicado detrás del asiento posterior, evitando afectar al espacio del maletero.

Diseño y tecnología

El nuevo Prius presenta un estilo de vanguardia diseñado para evocar una respuesta emocional más fuerte. El chasis desarrollado cuenta con unas líneas más bajas, sin perder la silueta triangular emblemática del Prius.

En la cabina el diseño está orientado al conductor al combinar la sensibilidad humana que siempre ha caracterizado el modelo con un nuevo toque de progreso y calidez. Esto se observa claramente en la amplitud general del habitáculo y en el confort envolvente del que disfrutan todos los ocupantes.

El nuevo cuadro de mandos presenta una forma fina y pulida, con una ubicación óptima de los indicadores, visores y controles. Los detalles blancos del volante y la consola frontal añaden más impacto a la calidad avanzada del diseño.

El centro de gravedad del nuevo Prius, más bajo, y su carrocería, más rígida, proporcionan una conducción tranquila y segura. Los ocupantes disfrutan de una marcha suave y cómoda, con un desplazamiento mínimo.

Asimismo, cuenta con un sistema de asistencia a la conducción para incrementar la respuesta del vehículo. El sistema adaptativo controla de forma continua las fuerzas que operan en el vehículo para caracterizar el comportamiento y los hábitos del conductor, una función que se activa al seleccionar el modo Power.

El sistema híbrido responde al deseo del conductor de unas prestaciones más deportivas, ajustando la fuerza de frenado del motor y la respuesta del acelerador.

El sistema de frenada regenerativa también se ha mejorado, con un nuevo propulsor hidráulico activo que ofrece un rendimiento silencioso y un gran nivel de control, junto con una sensación de frenado más natural.

El precio base del Toyota Prius Four 2016 de este Test Drive era de $28,650, pero llegó hasta los $32,216, con la adición del Paquete de Tecnología Avanzada ($1,935) y algunos accesorios cosméticos, más el cargo de Distribución y Entrega ($835).

DOS MOTORES RENDIDORES

Motor de gasolina:
Tipo: 4 cilindros en línea, DOHC
Cilindrada: 1.797 cc
Potencia máxima: 95 caballos de fuerza.

Motor eléctrico:
Potencia máxima: 71 caballos de fuerza/53 kW
Material de la batería híbrida: Hidruro de níquel

Desempeño:
Aceleración 0 a 60 MPH: 10 segundos
Cuarto de milla: 17.6 segundos
Velocidad máxima: 112 millas por hora (electrónicamente controlada)

Rendimiento de gasolina:
Ciudad: 54 millas por galón
Carretera: 58 millas por galón
Promedio cambiando: 53 millas por galón

NISSAN
DARCARS NISSAN OF ROCKVILLE
AUTOS USADOS
(301) 309-2200
www.DARCARSNissan.com
15911 INDIANOLA DRIVE
ROCKVILLE, MD 20855

PROBLEMAS DE CREDITO NO SON PROBLEMAS
EN DARCARS NISSAN OF ROCKVILLE (AUTOS USADOS)

Nissan Sentra

XE, sedan, automatico, 61k
2003 $6,977

Nissan Sentra

2.0 S, sedan, automatico, 1 solo dueño, 76k
2010 $8,977

Nissan Versa Note

sv, certificado, sedan, automatico, 1 solo dueño, 37K
2014 $9,977

Nissan Altima

2.5 S, coupe, automatico, 99k
2010 $10,977

Hyundai Sonata

gls, sedan, automatico, 44K
2013 $10,977

Volkswagen Jetta

1 solo dueño, sedan, 1.8t, se, sedan
2015 $12,477

Hyundai Elantra

GT, hatchback, automatico, 38k, 1 sólo dueño
2015 $12,977

Nissan Pathfinder

S, SUV, automatico, certificado, 57k
2012 $20,977

Toyota Rav4

XLE, SUV, automatico, 1 solo dueño, 28k
2013 $21,977

Y MUCHO MAS PARA ELEGIR

(301) 309-2200
15911 INDIANOLA DRIVE
ROCKVILLE, MD 20855
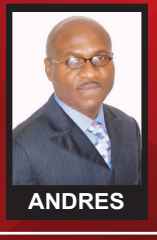
ANDRES

MAURICIO
www.DARCARSnissan.com

PRECIOS PARA CREDITOS CALIFICADOS Y APROBADOS. MAS IMPUESTOS, PLACAS, GASTOS DE PROCESO Y ENVIO. FOTOGRAFIAS UNICAMENTE PARA PROPOSITOS ILUSTRATIVOS. VISITAR DEALER PARA COMPLETAR DETALLES.

Why Go Anywhere Else?
OURISMAN
FAIRFAX TOYOTA
Llegaron los Especiales de Otoño!

NUEVO 2016 RAV4
Lease
$198 AL MES
36 Meses
$2499 A pagarse al firmar
Impuestos, registración, seguros y costos del dealer son extras. Excluye híbridos.

NUEVO 2016 CAMRY
Lease
$179 AL MES
36 Meses
$1999 A pagarse al firmar
Impuestos, registración, seguros y costos del dealer son extras. Excluye híbridos.

Aceptamos Tax ID!
• No crédito • Mal crédito • Bancarrota
No hay problema!
El mejor valor por su auto viejo!

04 Toyota HIGHLANDER

Stk.7312P
$8,491
limited, 4WD, automatico, 118k, sport, 1 solo dueño

06 Toyota COROLLA

Stk.151633A
$6,440
LE, 4 puertas, FWD, automatico,109k, 1 sólo dueño

07 Toyota CAMRY

Stk.145942A
$7,391
CE, manual, 4 puertas, FWD, 131k

07 Toyota TACOMA

Stk.155419A
$16,995
6 velocidades, 4WD, manual, extended cab, v6

13 Toyota COROLLA

Stk.7301P
$12,791
LE, automatico, FWD, 37k, 1 solo dueño

13 Toyota TACOMA

Stk.14527A
$31,146
V6, doble cab., 6 cilindros, 4WD, automatico, 18k

How're you... doing?

(703) 675-4440
Tony Armendariz

(703) 475-0561
Jaime Alvarado

(202) 725-4784
Che

OurismanFairfaxToyota.com
(703) 359-1010
10287 Fairfax Boulevard Fairfax, VA 22030

USED CARS: All vehicles are subject to prior sale. All pre-owned vehicles pricing excludes (State Taxes, Tags & Processing fee ($629). Visit dealer to complete details.
NEW CARS: *LEASE OFFERS AVAILABLE ON APPROVED CREDIT TO QUALIFIED CUSTOMERS FROM TOYOTA FINANCIAL SERVICES. CUSTOMER IS RESPONSIBLE FOR EXCESSIVE WEAR AND EXCESS MILEAGE CHARGES OF $.15 PER MILE IN EXCESS OF 36,000 MILES. NOT ALL CUSTOMERS WILL QUALIFY. RAV4 LEASE DUE AT SIGNING INCLUDES $2301 DOWN, FIRST $198 PAYMENT, AND NO SECURITY DEPOSIT. EXAMPLE BASED ON 2016 RAV4 MODEL 4430, MSRP $25,340 AND CAPITALIZED COST OF $25,123. ($198 x 36 MONTHS = $7128). CAMRY LEASE DUE AT SIGNING INCLUDES $1820 DOWN (AFTER APPLICATION OF $1300 TOYOTA LEASE CASH INCENTIVE FROM TOYOTA FINANCIAL SERVICES), FIRST $179 PAYMENT AND NO SECURITY DEPOSIT. EXAMPLE BASED ON 2016 CAMRY MODEL 2532, MSRP $23,905 AND CAPITALIZED COST OF $21,874. ($179 x 36 MONTHS = $6444). LEASES DO NOT INCLUDE $350 DISPOSITION FEE DUE AT LEASE END. PLUS STATE TAXES, TAGS AND PROCESSING FEE ($629). VISIT DEALER TO COMPLETE DETALS.

Lista para debut en California

Hermosa estampa del SUV Atlas que será presentado a fines de mes en Santa Mónica, California.
FOTO: VOLKSWAGEN

Nuevo SUV Atlas lanza Volkswagen

Tendrá siete asientos, se fabricará en planta de Tennessee y rompe la tradición de nombres que empiezan con "T".

NUEVA YORK
AUTOPROYECTO

Volkswagen Atlas, será el nombre de la nueva SUV de Volkswagen que tendrá su debut mundial el 27 de octubre en Santa Mónica, California y saldrá a la venta a principios de 2017.

El nombre del nuevo vehículo fue revelado por la revista alemana Automobilwoche, la filial en ese país de Automotive News, en base a información de los documentos presentados por Volkswagen a la Oficina de Patentes de Estados Unidos en abril pasado.

La Volkswagen Atlas, que tendrá tres filas de asientos, llenará el vacío que la marca alemana tenía en uno de los segmentos más populares del mercado en Estados Unidos, se fabricará en la planta de Chattanooga, Tennessee.

El nombre Atlas confirma la promesa hecha por el presidente y CEO de Volkswagen of America en cuanto a que sería uno "más fácil de pronunciar", en comparación con las otras SUV de Volkswagen en el mercado de Norte América, la Tiguan y la Touareg.

Por lo tanto, la Volkswagen Atlas rompe la tradición de SUVs y crossover con nombres que empiezan con "T".

Volkswagen Atlas, el nombre de la nueva SUV

Foto publicada por la revista alemana Automobilwoche.

La revista Automobilwoche, dijo en su informe que un vocero de Volkswagen se negó a comentar sobre "las especulaciones" en cuanto al nombre de la Atlas, que será el primer vehículo de la marca fabricado en Estados Unidos sobre la exitosa plataforma MQB, que ya se usa para la familia de modelos Volkswagen Golf.

Volkswagen está esperando la llegada de la nueva SUV para empezar a una nueva era tras el impacto que dejó el escándalo de los motores diésel TDI que estalló en septiembre 2015 y que le costó más de $10,000 millones en pérdidas del valor de la compañía y más de $16,000 en multas y compensaciones a los dueños de los vehículos afectados.

Además de la Volkswagen Atlas, Volkswagen presentará un nueva versión de la Tiguan con más distancia entre los ejes, que fabricará en su planta de Puebla, México.

Las ventas de Volkswagen en Estados Unidos también se han visto afectadas y en los primeros nueve meses de 2016, el total fue de 231,268 unidades, 12% menos que el mismo periodo de 2015.

DARCARS
See what it's like to love car buying
www.DARCARSVolkswagen.com
AUTOS DE CALIDAD AL MEJOR PRECIO
EL MEJOR VALOR POR SU AUTO USADO
NUEVO 2016 Volkswagen Jetta
Desde
$14,179

NUEVO 2016 Volkswagen Passat
Desde
$17,420
NUEVO 2016 Volkswagen Golf
Hatchback
Desde
$16,735

(301) 622-0010
12511 Prosperity Drive Silver Spring, MD 20904
Comunicate con
Ricardo Dalson
Ventas
Ext. 2576
Miguel Mendez
Gerente de Ventas
Ext. 2297
*PRECIOS UNICAMENTE PARA CREDITOS CALIFICADOS Y APROBADOS. PRECIOS MAS IMPUESTOS, PLACAS, GASTOS DE PROCESO Y ENVIO. FOTOGRAFIAS UNICAMENTE PARA PROPOSITOS ILUSTRATIVOS. OFERTAS NO PUEDEN SER COMBINADAS. VISITAR DEALER PARA COMPLETAR DETALLES.

DARCARS
CHRYSLER Jeep DODGE RAM
OF SILVER SPRING
Grandes ahorros de temporada!
¡Tengo el pick up que necesitas para iniciar tu propio negocio y te brindo asistencia!
BIENVENIDOS TAX ID!
NO PIERDAS ESTA GRAN OPORTUNIDAD
APROVECHA NUESTROS GRANDES DESCUENTOS EN NUESTROS NUEVOS MODELOS!
VISITENOS PARA DETALLES
LOS PRECIOS NUNCA HAN ESTADO TAN BAJOS!
Preocupado por tu crédito?
Aceptamos todas las aplicaciones!!
Llamame puedo buscar un financiamiento especial para tí
Comunicate con:
Ricardo Dalson | Disel Rodriguez
TODOS QUIEREN VENDERTE UN AUTO..... YO TE AYUDO A OBTENERLO!
Jeep CELEBRATION EVENT
(888) 815-5933
www.DARCARSChryslerJeepDodgeofSilverSpring.com
12511 PROSPERITY DRIVE SILVER SPRING, MD 20904
* PRECIOS DE VENTA EXCLUYE IMPUESTOS, PLACAS, $200 CARGOS DE PROCESO DEL DEALER Y CARGOS DE DESTINO. OFERTAS EXPIRAN 10-31-2016.

Piloto alemán logra gran victoria en Japón

Rosberg hace la carrera perfecta

Le saca 33 puntos de ventaja a Lewis Hamilton mientras su escudería logra el título mundial de constructores.

Como siempre, el bólido Mercedes le respondió de maravillas al piloto alemán Nico Rosberg el domingo 9, en el circuito de Suzuka, donde obtuvo más puntos que su rival y compañero de equipo, Lewis Hamilton. FOTO: EUGENE HOSHIKO / AP

El piloto de la escudería Mercedes, Nico Rosberg, presenta entusiasmado el trofeo que le entregaron como ganador del Gran Premio de Japón de Fórmula 1, carrera que se realizó en el circuito internacional de Suzuka, el domingo 9. FOTO:TORU TAKAHASHI / AP

Compañeros del equipo Mercedes levantan en vilo al piloto Nico Rosberg, quien marcha sin errores hacia el título mundial de conductores de Fórmula 1 de este año. FOTO: TORU TAKAHASHI / AP

JIM ARMSTRONG
SUZUKA, JAPÓN / AP

El piloto de Mercedes, Nico Rosberg, aprovechó el domingo 9 un lento arranque de su compañero Lewis Hamilton para ganar el Gran Premio de Japón de Fórmula 1 y ampliar su ventaja en la cima del campeonato.

Rosberg, que salió de la 'pole position', controló la carrera en todo momento y terminó 4,9 segundos por delante del piloto de Red Bull, Max Verstappen, que mantuvo a raya a Hamilton en un ajustado duelo en las últimas vueltas.

"La salida fue muy buena", comentó Rosberg. "Todo salió bien, y después fue sólo controlar las paradas y los huecos para Max en la carrera. Fue un fin de semana perfecto, ganar en este circuito legendario", añadió.

Con cuatro carreras por disputar, Rosberg tiene una ventaja de 33 puntos sobre Hamilton.

"Es mejor así que al revés, pero sigue siendo Lewis, que es mi compañero, así que siempre tengo que pensar en él", comentó el piloto alemán.

"Va a ir a por ello en las últimas cuatro carreras. Aún queda mucho camino", añadió.

El resultado garantizó el campeonato de constructores para Mercedes por tercer año consecutivo.

Hamilton, que salió segundo, tuvo otra mala salida, uno de los pocos fallos que ha sufrido Mercedes esta temporada, y se rezagó hasta el octavo puesto en la primera vuelta.

El actual campeón del mundo se abrió paso con destreza para recuperar puestos. Hamilton, que necesita con desesperación todos los puntos que pueda conseguir para optar al título, intentó un audaz adelantamiento sobre Verstappen en la penúltima vuelta.

Saliendo de la curva Spoon a sólo 0,5 segundos, el británico intentó un movimiento por la chicana, pero Verstappen bloqueó su camino y Hamilton se vio obligado a tomar una vía de escape. Hamilton se quejó por radio a su equipo de que el holandés, de 19 años, había hecho su movimiento demasiado tarde.

"Lewis presionó mucho", replicó Verstappen. "Pelea por el campeonato del mundo, así que no es para hacer nada loco, por supuesto", indicó.

Hamilton atribuyó su mala salida al giro del volante, dejando de lado las preocupaciones por un tramo húmedo delante de su puesto de salida tras la lluvia de la noche anterior.

"Simplemente fui subiendo desde ahí, fue difícil pero hice lo mejor que pude", comentó Hamilton. "Estoy contento de haber remontado y de conseguir algunos puntos, es bueno".

Fue la novena victoria de Rosberg esta temporada y la 23ra que suma en la F-1, lo que deja al alemán empatado con Nelson Piquet por el 12mo puesto en la tabla de victorias en la historia del deporte. En las dos ediciones anteriores de la carrera en Suzuka, Rosberg salió del primer puesto pero se vio adelantado por Hamilton.

El piloto de Ferrari, Sebastian Vettel, tuvo una oportunidad de adelantar a Hamilton tras la segunda ronda de paradas en boxes, pero no pudo hacerlo y terminó cuarto, por delante de su compañero Kimi Raikkonen. El piloto de Red Bull, Daniel Ricciardo, que ganó la carrera anterior en Malasia, fue sexto en esta oportunidad.

Los hombres de Force India, Sergio Pérez y Nico Hulkenberg, terminaron séptimo y octavo, y su escudería abrió una brecha de 10 puntos sobre Williams, cuyos pilotos Felipe Massa y Valtteri Bottas terminaron noveno y décimo con una estrategia de hacer sólo una parada.

Todos los pilotos completaron la carrera, algo que sólo ha ocurrido siete veces en 952 carreras del campeonato del mundo de Fórmula 1.

PROBLEMAS DE CRÉDITO
NO ES PROBLEMA
EN DARCARS VOLVO OF ROCKVILLE!

- TAX I.D APROBADO
- NO CREDITO APROBADO
- MAL CRÉDITO APROBADO
- BANCARROTA APROBADO
- FACTURAS MEDICAS APROBADO
- EJECUCIONES APROBADO
- HIPOTECARIAS APROBADO
- COLECCIONES APROBADO
- REPOSECIONES APROBADO
- CARGOS VENCIDOS APROBADO

2005 SUBARU FORESTER XT premium, cuero

Stk. 629273A
$7,450

2006 VOLVO XC90

Stk. 729001B
$8,650

2013 CHRYSLER 200 TOURING

Stk. P9836A
$10,750

2007 LEXUS ES350 navegación, roof, 90k

Stk. 626143A
$12,450

2015 VOLKSWAGEN JETTA SE

Stk. E125A
$12,450

2014 TOYOTA HIGHLANDER LIMITED

Stk. 626590A
$33,450

Cristela

DARCARS
VOLVO OF ROCKVILLE
15401 FREDERICK ROAD ROCKVILLE, MD 20855
DARCARSVOLVO.COM

301-309-3900
PREGUNTAR POR ALÍ EXT.3955

Jefe técnico de Mercedes

Desmiente sabotaje contra Lewis Hamilton

Los mecánicos de Mercedes trabajan con el vehículo de Lewis Hamilton durante una sesión de práctica del Gran Premio de Japón, en el circuito de Suzuka. FOTO: EUGENE HOSHIKO / AP

JIM ARMSTRONG
AP

El jefe técnico de Mercedes, Paddy Lowe, descartó las insinuaciones de que las fallas de motor del vehículo de Lewis Hamilton el fin de semana en Malasia tengan que ver con un sabotaje de parte de la escudería.

Hamilton encabezaba la carrera después de 41 vueltas en el Circuito Internacional de Sepang cuando su motor detonó, lo que otorgó el triunfo a Daniel Ricciardo de Red Bull.

Un frustrado Hamilton se expresó furioso después de la carrera, e insinuó que quizás ha sido víctima de algo más que mala suerte.

"Alguien no quiere que gane este año, pero no me rendiré. Seguiré tratando", indicó Hamilton el domingo anterior.

Cuando restaban cinco carreras en la temporada, Hamilton marchaba segundo en el campeonato mundial a 23 puntos –el domingo 9 se amplió a 33-, de su compañero de equipo Nico Rosberg.

Antes de las prácticas del GP de Japón, Lowe sostuvo que Hamilton no insinuó que haya sabotaje.

"No estoy de acuerdo en que el piloto haya insinuado un sabotaje", prosiguió Lowe. "Lewis ha sido muy claro, al menos con nosotros, de que eso está totalmente descartado".

Lowe admitió que el equipo le falló a Hamilton, pero insistió que es incorrecto hablar de sabotaje.

"Hemos tenido otros fallos desafortunados este año, y si fuésemos lo suficientemente buenos como para arreglar un sabotaje, no hubiésemos tenido esos fallos", expresó. "La Fórmula Uno es muy difícil. La ingeniería funciona al límite del desempeño, y hay cosas que pueden salir mal", concluyó.

Con su Chevrolet rompe racha de 23 fechas sin un triunfo

Jimmie Johnson gana a lo grande

En circuito de Carolina del Norte se clasifica a la Ronda de 8 finalistas para el Chase de la serie NASCAR.

El coche Chevrolet conducido por Jimmie Johnson (48) cruza la línea final y se convierte en el ganador de la competencia NASCAR Sprint Cup Series, el domingo 9 en Concord, N.C.
FOTO: MIKE MCCARN / AP

Jimmie Johnson, que forma parte del equipo Hendrick Motorsports, celebra en la meta y muestra el trofeo obtenido tras hacerse de la victoria en el circuito de Charlotte, en Concord, Carolina del Norte, el domingo 9.
FOTO: MIKE MCCARN / AP

NASCAR.COM / ESPECIAL
CONCORD, NORTH CAROLINA / AP

Tras la victoria en el Charlotte Motor Speedway, el piloto Jimmie Johnson pudo decir con confianza: "Estamos de vuelta".

Sin embargo, otros cinco pilotos que aspiran entrar a la rueda final del Chase por la NASCAR Sprint Cup terminaron más allá del puesto 30, en la carrera Bank of America 500, una jornada que los dejó muy mal parados en la ruta al campeonato.

Johnson recuperó el 1er. puesto tras el reinicio en la vuelta 317 de las 334 en total, al adelantar al Toyota No. 20 de Joe Gibbs Racing, y a partir de entonces encaminó al Chevrolet No. 48 hasta la meta por tercera vez en la temporada, la 8va. en Charlotte y la 78 de su carrera en la Sprint Cup.

El premio mayor fue el boleto para la Ronda de los 8 finalistas en el Chase por la Sprint Cup, algo que nunca había logrado bajo el formato actual y lo que le permitirá ir sin presión a Kansas y Talladega, las próximas carreras.

"Esto es grande", exclamó Johnson, quien lideró 155 vueltas para romper una racha de 23 fechas sin victorias, la más larga de su carrera. "Estoy feliz por poder estar en la Victory Lane con (el jefe de equipo) Chad Knaus. "Somos una hermandad en el equipo No. 48, por lo que estoy muy agradecido por el gran trabajo que hacen todos en Hendrick Motorsports. Esto lo vamos a disfrutar mucho", afirmó.

Kasey Kahne terminó 3ro., seguido de Ryan Newman y Kyle Larson para completar el Top 5.

El revés de la medalla

Para Kevin Harvick – el campeón de la Sprint Cup 2014 -, Joey Logano, Chase Elliott, Austin Dillon y Denny Hamlin, la carrera en Charlotte fue un verdadero desastre.

Logano sufrió una llanta pinchada en la vuelta 117 y luego chocó contra el muro exterior en la vuelta 155, por lo que el Ford No. 22 sufrió graves daños y perdió 78 vueltas mientras era reparado en el garaje, por lo que terminó en el puesto 36.

"Primero fue la (llanta) delantera izquierda y luego la derecha", explicó Logano. Y añadió: "Una vez que chocas contra el muro, se pierde toda la geometría del auto... Es duro cuando eso pasa, pero por lo menos estoy contento porque yo estoy bien..."

Antes del impacto de Logano contra el muro exterior, el Chevrolet No. 4 de Harvick perdió el poder del motor y se tuvo que retirar, por lo que terminó en el puesto 38.

La jornada se complicó aún más para otros pilotos del Chase, con un accidente en el reinicio de la vuelta 259, en el que se vieron involucrados 12 autos, incluyendo los de Austin Dillon y Chase Elliott, cuando el No. 3 de Dillon perdió el control tras hacer contacto con el Toyota No. 78 de Martin Truex Jr.

"Estoy bien", indicó Dillon tras salir de la revisión médica. "Pero esto es terrible. Ahora tendremos que trabajar extra en las próximas semanas para tratar de recuperar los puntos".

Tras Dillon, Elliott perdió el control luego de que el Toyota No. 18 de Kyle Busch lo alcanzara también desde atrás y chocó contra el muro exterior. Ambos autos sufrieron graves daños. El Chevrolet No. 24 de Elliott se tuvo que retirar.

"Teníamos un gran auto y estoy decepcionado. El equipo no se merecía esto", declaró Elliott, quien había liderado 103 vueltas antes del accidente.

Hamlin iba 2do. cuando estalló el motor del Toyota No. 11 y terminó 30mo., pero quedó en el 8vo. puesto de la Clasificación del Chase, por lo que todavía tiene esperanzas para avanzar en las próximas dos carreras.

Sin embargo, está a 16 puntos de Truex Jr., quien quedó 7mo. en la clasificación, por lo que cinco pilotos pelearán por el 8vo. puesto en las próximas dos carreras.

Con una victoria, cualquiera dará un paso más hacia el campeonato.

Usted cuida de ella. Ayúdela a cuidar su visión.

La enfermedad diabética del ojo no da señales de aviso y puede causar ceguera. Si tiene algún familiar con diabetes, anímelo a que se haga un examen de los ojos con dilatación de las pupilas por lo menos una vez al año.

www.nei.nih.gov/diabetes
1-877-569-8474

BILL PAGE TOYOTA

TOYOTA

¡Reducción de precios POR CONSTRUCCIÓN!

0% Financiamiento Disponible (en modelos selectos)

TAX ID BIENVENIDOS! BUEN CREDITO, NO CREDITO, MAL CREDITO, BANCARROTA... **NOSOTROS PODEMOS AYUDARTE.**

NUEVO 2017 CAMRY

NUEVO 2016 COROLLA

NUEVO 2016 SCION FR-S

NUEVO 2016 SIENNA

NUEVO 2016 RAV4

Hasta **$3000** de reembolso (en modelos selectos)

NUEVA 2016 TACOMA

NUEVO 2016 TUNDRA

NUEVO 2016 HIGHLANDER

STOP

2923 ANNANDALE RD. FALLS CHURCH, VA 22042

(703) 532-8800

www.billpagetoyota.com

JOSEPH	JOSE	LUIS	GREGORIO	GUILLERMO	MITCHEL	ARIEL	LEO
Gerente de Ventas	Financiamiento	(703) 282-5536	(571) 356-1944	Ventas	(703) 505-1668	(703) 926-0334	(571) 230-6528

*PRICES INCLUDE CURRENT MANUFACTURE REBATES. ADDITIONAL FACTORY REBATES SUCH AS RECENT COLLEGE GRADUATE OR MILITARY MAY BE AVAILABLE. ALL VEHICLES ARE SUBJECT TO PRIOR SALE. ALL PRICES ARE SPECIAL INTERNET PRICES ONLY AND CANNOT BE COMBINED WITH ANY OTHER OFFER, PUBLIC OR PRIVATE. ALL FINANCING IS SUBJECT TO APPROVED CREDIT. ALL NEW VEHICLE PRICES EXCLUDE FREIGHT (CARS $835, SUVs $900 AND FULL-SIZE TRUCKS $1195), TAX, TAGS, AND PROCESSING FEE OF $595. WE MAKE EVERY EFFORT TO PROVIDE ACCURATE INFORMATION, BUT PLEASE VERIFY OPTIONS AND PRICE BEFORE PURCHASING. WE CANNOT BE HELD LIABLE FOR DATA THAT IS LISTED INCORRECTLY.

BILL PAGE TOYOTA

TOYOTA

¡Reducción de precios POR CONSTRUCCIÓN!

VEN A BILL PAGE TOYOTA Y MANEJA HOY TU NUEVO AUTO A CASA!

TAX ID BIENVENIDOS! BUEN CREDITO, **NO CREDITO, MAL CREDITO, BANCARROTA...** NOSOTROS PODEMOS AYUDARTE.

$1 cuota inicial disponible

Ford Taurus

Stk.23545A

2002 **$3,950**

Toyota Sienna

Stk.23756A

2000 **$6,495**

Nissan Versa

Stk.P4694

2012 **$8,495**

Acura TL

Stk.23611A

2005 **$8,900**

Honda Odyssey

Stk.P4569A

2008 **$9,450**

Toyota Corolla

Stk.P4607

2009 **$9,950**

Nissan Sentra

Stk.23559A

2012 **$9,950**

Toyota Sienna

Stk.26150A

2011 **$11,950**

Hyundai Elantra

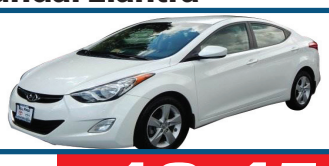

Stk.23602A

2013 **$12,450**

Toyota Camry

Stk.P4656

2014 **$15,450**

Toyota Rav4

Stk.23483A

2008 **$16,450**

Hyundai Sonata

Stk.23588A

2013 **$15,468**

RECIBIMOS SU AUTO VIEJO, SIN IMPORTAR LAS CONDICIONES. BIENVENIDOS COMPRADORES **POR PRIMERA VEZ**

2923 ANNANDALE RD. FALLS CHURCH, VA 22042

(703) 532-8800

www.billpagetoyota.com

JOSEPH	JOSE	LUIS	GREGORIO	GUILLERMO	MITCHEL	ARIEL	LEO
Gerente de Ventas	Financiamiento	(703) 282-5536	(571) 356-1944	Ventas	(703) 505-1668	(703) 926-0334	(571) 230-6528

* APLICAN RESTRICCIONES, PRECIO A CLIENTES CON CREDITO APROBADO Y CALIFICADO, NO TODOS CALIFICAN. IMPUESTOS, PLACAS, GASTOS DE ENVIO Y GASTOS DE PROCESO DEL DEALER NO ESTAN INCLUIDOS. CUOTAS MENSUALES BASADAS EN 25% CUOTA INICIAL POR 72 MESES AL 7.9% DE TASAS DE INTERES