CLASIFICADOS

www.washingtonhispanic.com

VENTA | SERVICIO | CLASIBIENES | EMPLEOS | VARIOS | OTROS SERVICIOS

PARA COLOCAR ANUNCIOS | FAX 202-667-8902 | TELEPHONE 240-450-1779 | 8701 Georgia Ave., Suite 700, Silver Spring, MD 20910 | HORA DE CIERRE miércoles 5:00

ANUNCIOS PREFERENTES

La veracidad del contenido en los anuncios publicados son responsabilidad del anunciante. Errores en los anuncios deben ser notificados en 48 horas.

2019 Member American Immigration Lawyers Association

ARCHIE M. NICHOLS, ESQ.

718 7th St. NW, 2D
Washington, DC 20001

COMIENCE SUS PAPELES DE INMIGRACIÓN DESDE SU CASA-CONSULTA GRATIS

¡PLANIFIQUE AHORA!
(301) 346 4013
Enviar correo electronico a abogadoarchie@yahoo.com, para una cita

DC DUI: $350
Cualquier caso criminal en DC: $1,000

Citas Disponible los Sábados

OFICINAS LEGALES ALAVI, PLLC

• Bancarrota
• Accidentes

Consulta GRATIS LLAME AHORA

Escúchanos en Radio America 1540 AM y Radio Unida 920 AM

RASCHELL REYES

703-546-8537 • 301-744-7158
www.alavilegal.com

Latinos Services
Te acerca a tu gente!

* Envio de dinero y encomiendas
* Venta de productos peruanos: Abarrotes, Dulces, Medicinas Naturales, etc.
* Venta de pasajes

4900 Leesburg Pike of. 206 Alexandria
a 4 semaforos de la Columbia Pike

703-379-6464
703-379-4425

Siguenos en

wwww.latinosservices.com - Email: ls.united@live.com

Perú: Av. Benavides #250 Of. 135 Miraflores, Lima - Perú
Tel.: 447-3838

MARYLAND - HYATTSVILLE REHAB CENTER
VIRGINIA - AUTO INJURY REHAB CENTER

ACCIDENTE DE AUTO
Consulta Gratis en Español
LLAME AL: 301-508-9090

Trabajamos con su
ABOGADO

Hyattsville Rehab Center 7411 Riggs Rd, Adelphi MD 20783
Auto Injury Rehab Center 7535 Little River Tnpk #100C, Annandale VA
11166 Fairfax Blvd #105, Fairfax VA

Oficinas Legales
KIRK RANKIN & ASOCIADOS

Accidentes
Inmigración
Bancarrota

Preocupados por su estatus inmigratorio?
Tiene orden de deportacion o caso criminal?
Todavia existen oportunidades para obtener la residencia

LLAMENOS HOY

WWW.KIRKRANKIN.COM PARQUEO GRATIS HABLAMOS ESPAÑOL

OFICINA VIRGINIA
6231 Leesburg Pike, Suite 106
Falls Church,VA 22044
703- 532-2700

OFICINA MARYLAND
11002 Veirs Mill Rd, Ste. 600,
Wheaton, MD 20902
301-933-4648

DMV CENTER
PLACAS Y SEGUROS

PARA SEGUROS:
Solo necesita tener licencia internacional o de su país. (si no tiene llame)
PARA PLACAS:
Solo necesita Pasaporte y un solo recibo de cuentas bancarias, utilidad, cable, teléfono de casa, el cobro de seguro, colilla de cheques.

TODOS CALIFICAN PARA SUS PLACAS Y SEGURO

• OBTENGA SU NUMERO IRS-**(ITIN)** PERSONAL
• OBTENGA SU NUMERO IRS-**(EIN)** DE NEGOCIO
• PLACAS **"IRP"** PARA TODOS LOS ESTADOS
SU PERMISO **"IFTA"** PARA TODOS LOS ESTADOS
• NUMERO **"MC"** MOTOR CARRIER PARA TODOS LOS ESTADOS
NUMERO **"DOT"**
• LICENCIA DE NEGOCIOS
• SEGUROS DE NEGOCIOS Y PERSONAL
• FORME SUS CORPORACIONES

22636 GLENN DR SUITE 104
STERLING, VA 20164
703-464-6001

¿PLANOS? DISEÑO Y DIBUJO

BASEMENTS ADICIONES
DECKS AMPLIACIONES
RESTAURANTES REMODELACIONES

MD-VA-DC
DESCUENTOS A CONTRATISTAS

(301) 219 5432

mauricios.construction.plans@gmail.com
We also speak English

Delfín Technician

Reparación e instalación Residenciales y comerciales en aire acondicionado, calefacción, refrigeración, lavadoras, secadoras y cocinas.
MD-VA-DC
(703) 864 5255
Estimados Gratis

SE LIMPIAN CASAS Y CARPETA

EN EL ÁREA DE WOODBRIDGE Y MANASSAS, VA

(571) 320 0214

QUIROA TOWING SERVICES

7 Días a la Semana
24 Horas
*Pagamos el mejor precio
*Se compran carros viejos y chocados
VA-MD-DC
Servicio de grúa y
se abren puertas de autos
Abelino Quiroa (571) 338 6127

Leo-Técnico

Repara aire acondicionado, calefacción, refrigeradores, lavadoras, secadoras y cocinas.
MD-VA-DC
(703) 864 5255
Estimados Gratis

LIMAS HVAC SERVICES

- Aire Acondicionado
- Calefacción
- Limpieza de Ductos
- Water Heater

Reparación de Máquinas
PRECIOS MUY CÓMODOS
Tech: WALTER ALARCÓN
24 HORAS/7 DÍAS
Llamar **(240) 626 6784**

Técnico

Certificado en Reparación de Aire Acondicionado
Water Heater
Plomería
Electricidad
Sirviendo en el área de la 495 y sus alrededores.
(703) 957 8836
(301) 272 5745
¡¡¡Atendemos emergencias!!!
DC-MD-VA

Panchitos Contractor LLC

Plomero Con Licencia

MD-VA-DC
Reparamos e instalamos tuberías de agua y desagüe
Tenemos excavadores y máquinas de desatorar
Cámara snake para inspeccionar de 80, 150 y 250 pies
Honesto y Puntual.
(240) 694-9808

PLANOS

Residencial y Comercial
- Grading Plan
- Soil Inspection
- Permisos del Condado

703-725 8243
301-300 7368
Buen precio para contratistas!
www.latinosservices.com

Llantas nuevas y usadas

Alineamiento de las 4 llantas
(Gratis Chequeo de Alineamiento)

Precios muy bajos

Beltway Discount tires
4596 Eisenhower Ave.
Alexandria, VA 22304
(703) 823 2002

RENTO LINDO CONDOMINIO

SEVEN CORNERS/FALLS CHURCH
personas responsables, respetuosas, limpias
Amplio dormitorio, den
ESTRICTAMENTE PARA 1-2 PERSONAS MÁXIMO
Amenities: cuarto de ejercicio, amplio parqueo
Un mes de renta adelantado y un mes de depósito
Con contrato de 6 meses

UTILIDADES INCLUIDAS $1,650/mes
Llamar/textear (703) 501 0363

CLASIBIENES

SAN JUDAS TADEO

Patrón de los casos difíciles y desesperados ruega por mi en esta hora de angustia y acude a socorrerme pronto

Prometo siempre recordarte y te doy gracias por los favores recibidos

J.D.

DISPONIBLE WOODBRIDGE

SE RENTAN

dos habitaciones en casa de familia

Ubicada cerca de Occoquan Rd. y Hylton Ave., entre Ruta 1 y Gordon Blvd.
Incluye utilidades, cable, internet y cocina compartida

Dejar mensaje al teléfono:
(301) 437 0937
Enviar mensaje de texto

VIENNA RENTO CASA

COMPLETA O POR NIVELES

4 dormitorios/3 baños
Con entrada independiente, cerca a Tysons Corner

(703) 517 2925
(571) 274 0160

VIENNA

SE RENTA CUARTO

EN BASEMENT CON SALIDA INDEPENDIENTE

Accesible a buses

DISPONIBLE INMEDIATAMENTE

(571) 594 3453

MANASSAS

TOWNHOUSE FOR RENT

3 bedrooms, 1 ½ baths
non-smoking, no pets
End Unit. washer/dryer

Near shops and Route 234
$1,395/month

AVAILABLE 10/11

(650) 279 2255

WASHINGTON, DC, NW

RENTO CUARTO

Con utilidades incluidas
Excelente ubicación
Cerca del Metro de Takoma Park, DC y el terminal de buses

Llamar al
(202) 291 4258

AYUDA CON $15,000

PARA DOWN PAYMENT Y COSTOS DE CIERRE

Roxana Nava
Real Estate Agent

CAPITAL STRATEGIC REALTY

» Residencial & Comercial
» Compra y Venta de todo tipo de propiedades
» Ud. puede calificar con o sin impuestos.
» Nuevos programas de prestamos.
» Buen credito o mal credito.

Si compra con nosotros llévese un televisor plasma de 50"

Office: 703-542-4011
888-307-5420
Direct: 571-419-8414

701 West Broad Street suite 400
Falls Church 22046, VA

Washington DC
Rento cuartos en DC 3 cuadras del metro
Llame al
(202) 487-1037

Hyattsville
Casa en venta
con basement y bastante parqueo.,
informes al
(301) 960-3456

Alexandria
Vendo Casa linda y de esquina.
Llamar al
(202) 487-1037

Falls Church
Casa de esquina con buen terreno,
cerca a todo
(301) 960-3456

¡Usted puede comprar una casa y pagar el mismo monto de dinero de lo que paga por su alquilar!!

Casas / 3-5 cuartos
con basement para la venta(VA,MD)

$5,000-$7,500
ayuda disponible para los que califican

Llame a Stephanie (540) 907 9045
Realtor

Rockville, MD
Vendo apartamento de 2 cuartos, 1 baño
Cerca a Rockville, MD

Remodelado, bonito
amplio parqueo se puede parquear
van y pick up truck del trabajo

$105,000

Dueño ayuda con gastos de cierre

Textear al
(202) 556 0057

FALLS CHURCH, VA
SE RENTAN DOS CUARTOS EN BASEMENT
EXCELENTE LUGAR
a personas responsables y sin vicios

Salida independiente, cocina, baño
A 5 cuadras de Loehmann's Plaza

Lugar tranquilo
(703) 859 4299

ROOM FOR RENT
ALSO FOR RENT
FULL BASEMENT
near Wheaton Metro

Full bath

for more information
please call
(301) 873 6616

Conéctate
www.washingtonhispanic.com

VENTAS

Accord y Civic
2009 al 2017. Standard y automático. Financiamiento directo. Sólo con licencia o pasaporte. Sin intereses. Sin crédito. Sin papeleo. Entrega en 5 minutos. Con garantía. Con inspección. Mal crédito, no importa. Llame a Mateo al (703) 241 8888.

Acura MDX
2006 al 2011. 3ra línea de asientos. 4 x 4. Excelente condición. Financiamos directo. Sólo con licencia o pasaporte. Sin intereses. Sin crédito. Sin papeleo. Entrega en 5 minutos. Con garantía, con inspección. Mal crédito, no importa. Llame a Mateo al (703) 241 8888.

Acura TL
2006 al 2013. Buen estado, Financiamos directo. Sólo con licencia o pasaporte. Sin intereses. Sin crédito. Sin papeleo. Entrega en 5 minutos. Con garantía con inspección. Mal crédito, no importa. Llame a Mateo al (703) 241 8888.

Altima y Sentra
2010-2015. Excelente condición. Financiamos directo. Sólo con licencia o pasaporte. Sin intereses. Sin crédito. Sin papeleo. Entrega en 5 minutos. Con garantía, con inspección. Mal crédito, no importa. Llame a Mateo al (703) 241 8888.

Chevy Tahoe
2007-2013. SUV. 4x4 de 3 filas. 8 pasajeros. Financiamiento directo. Sólo con licencia o pasaporte. Sin intereses. Sin crédito. Sin papeleo. Entrega en 5 minutos. Con garantía. Con inspección. Mal crédito, no importa. Llame a Mateo al (703) 241 8888.

Corolla y Camry
2010 al 2015. Financiamos directo. Sólo con licencia o pasaporte. Sin intereses. Sin crédito. Sin papeleo. Entrega en 5 minutos. Con garantía, con inspección. Mal crédito, no importa. Llame a Mateo al (703) 241 8888.

Honda CR-V
2010 al 2015. 4 x 4, impecable. Financiamiento directo. Sólo con licencia o pasaporte. Sin intereses. Sin crédito. Sin papeleo. Entrega en 5 minutos. Con garantía. Con inspección. Mal crédito, no importa. Llame a Mateo al (703) 241 8888.

Hyundai Sonata
2012-2016. 4 puertas, 58,000 millas. En perfectas condiciones. Financiamiento directo. Sólo con licencia o pasaporte. Sin intereses. Sin crédito. Sin papeleo. Entrega en 5 minutos. Con garantía. Con inspección. Mal crédito, no importa. Llame a Mateo al (703) 241 8888.

Pilot y Highlander
2006 al 2013, Con tres filas de asientos y para 8 pasajeros, 4 x 4, 6 cilindros. Financiamos directo. Sólo con licencia o pasaporte. Sin intereses. Sin crédito. Sin papeleo. Entrega en 5 minutos. Con garantía, con inspección. Mal crédito, no importa. Llame a Mateo al (703) 241 8888.

RAV-4
2007 – 2012. 3ra línea de asientos. Financiamos directo. Sólo con licencia o pasaporte. Sin intereses. Sin crédito. Sin papeleo. Entrega en 5 minutos. Con garantía, con inspección. Mal crédito, no importa. Llame a Mateo al (703) 241 8888.

Sienna y Odyssey
2006 al 2012. Van familiar. Buen estado. Financiamos directo. Sólo con licencia o pasaporte. Sin intereses. Sin crédito. Sin papeleo. Entrega en 5 minutos. Con garantía con inspección. Mal crédito, no importa. Llame a Mateo al (703) 241 8888.

Tacoma y Tundra
2006-2010. 4 x 4, 4 cilindros, 4 puertas, ext cab, 5 vel. y aut. Desde $1,500 de inicial. Financiamos directo. Sólo con licencia o pasaporte. Sin intereses. Crédito inmediato. Sin papeleo. Entrega en 5 minutos. Con garantía, con inspección. Mal crédito, no importa. Llame a Mateo al (703) 241 8888.

Toyota Tacoma
2008-2010. Extra Cab. 5 velocidades. 4x4. Fimanciamientodirecto. Sólo con licencia o pasaporte. Sin intereses. Sin crédito. Sin papeleo. Entrega en 5 minutos. Con garantía, con inspección. Mal crédito, no importa. Llame a Mateo al (703) 241 8888.

2015 HONDA CRV
Hermosa camioneta
4 puertas
Todo electrónico. Carro familiar.
Llámame ya!
Soy hispano
(703) 596-8555

2016 Ford Transit Connect XL
Remato por viaje
Especial para trabajo
Ricardo
(301) 404-2076

2017 Ford F-350 XLT
Precio espectacular
Como nueva
Eléctrica. Pocas millas
Pregunta por Oscar
(571) 533-9911

2015 Toyota Camry
Super descuento
Pocas millas. 4 puertas
Super limpia
Pregunta por Tony:
(703) 5985196

VENDO 2016 FORD EXPLORE SPORT SUV
Carro familiar. Amplio
Todo eléctrico. Equipado
Pregunta por Oscar
(571) 533-9911

Vendo excelente Nissan Titan SV
Se encuentra en óptimas condiciones
Bajas mensualidades.
Llamame:
Martin (571) 366-0109

2009 Nissan Altima 2.5 Ganga!!
4 puestas • Pocas millas
Limpio
Martin
(571) 366-0109

HONDA CIVIC XL
Super limpio
Pocas millas
Excelente precio
Freddy
(703) 629- 3030

2012 GMC Sierra 1500
Vendo hermosa camioneta
4 puertas. Equipada
Pocas millas
Llamame Pregunta por Javier
y recibe descuento especial
(703) 504-9427

2006 CHEVROLET MALIBU
4 puerta, limpio,
precio de oferta.
Llamar Enrique
(703) 596 8555

Vendo 2010 Toyota Highlander
Barata, pocas millas, paquete completo, todo eléctrico, bien equipada, limpia, perfecto estado.
Con opción a tercera línea de asientos, corre súper bien
(703) 625 4634

FORD SUPER DUTY F-250 2004
4 puertas,
en buen
estado.

Llama a Ricardo **(301) 890-6100**

RECICLA
EL PERIÓDICO

2011 Subaru Forester 2.5X
Pocas millas, totalmente
equipada, buen estado.
Llamar Enrique
(703) 596- 8555

Gran Liquidación
de ultimas unidades 2018!!
Toyota Corolla LE — $139 mes
Toyota Camry LE — $169 mes
Toyota RAV4 LE FWD — $189 mes
Bajas mensualidades, aceptamos a todos, no importa tu crédito. Aqui te ayudamos!
(703) 596 8555
Enrique
Soy hispano!

OTROS SERVICIOS

LAUREL SPA

MASAJE ASIÁTICO
1 hora-$70 • 1/2 hora-$60

LINDA CHICA ASIÁTICA

(301) 498 7151

Abierto 10:00 a.m. - 11:00 p.m.
7 DÍAS A LA SEMANA

13621 Baltimore Ave. Laurel, MD 20707

MASAJES JASMIN

El Mejor Servicio del Área

Atendemos de
11:00 a.m.-8:00 p.m.
Todos los días

Para una cita, contáctanos

(703) 634 8030

SEVEN CORNERS/RUTA 50

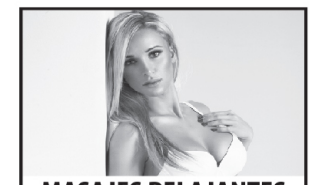

MASAJES RELAJANTES
24 HORAS

(443) 754 9615
MARISOL
(571) 471 9487
KAROL

Virginia y Maryland

NUEVA SALA DE MASAJES CAROLINA

Ven y disfruta de un rico masaje

CON MUY BUENA ATENCIÓN

(703) 486 4647

EL PSÍQUICO

¿Sufres por un AMOR que te DESPRECIA? ¿Quieres que REGRESEN CONTIGO?
¿Deseas que TU PAREJA DEJE a su AMANTE? ¿Crees que últimamente NO tienes SUERTE?

TODOS los TRABAJOS los HACEMOS y ENTREGAMOS para mayores RESULTADOS
No gaste TIEMPO, DINERO y FE con FARSANTES
Leo LAS CARTAS y digo TODO sin saber NADA de tí

(703) 254 7486

www.tarotyamarresdeamor.com

JOSE DE LEON

CENTRO UNIVERSAL DEL AMOR

SOLUCIONO LO QUE ME PIDAS CASTIGO DE AMOR

Véngate de tu pareja, has que sufra por tí y te ruegue que sea fiel y dominarlo para siempre que sólo te obedezca a tí ciegamente y no pueda enamorarse de otra persona nunca más.

AMARRE MAGIA NEGRA (Ya sea a las buenas o las malas)
AMARRE DE 7 NUDOS (Nada ni nadie podrá desatarte)
AMARRE TANDRA (Despierta los sentidos ver, tocar y desear)
AMARRE SEXUAL (Cuerpo y voluntad sometimiento total)
AMARRE GAY (Dos seres del mismo sexo)
AMARRE ESPECIAL (Ya sea por capricho o venganza)
AMARRE HASTA LA MUERTE (Hasta que la muerte los separe)

Limpia, florecimento, suerte en los juegos, casinos, negocios riesgosos, casas, empresas, enfermedades y brujerías, problemas de inmigración, corte, te arranco la raíz de todo mál.

SI UD NO PUEDE VENIR YO VOY A USTED, VENGA CONOZCAME Y CONVENZASE. LLAMA YA.

301-962-1919

CURACIÓN:
Trabajos 100% Garantizados

11230 B Grandview Ave #8 Wheaton, MD 20902 • Atendemos VA, MD, DC, Frederick, Baltimore

LA MAESTRA

Yo puedo AYUDARTE, siempre hay una salida, solución y respuesta
¡¡¡¡¡Solo necesito nombres....LLÁMAME !!!!!
AMARRO Parejas para Siempre, SEPARO Amantes, CURO el Mal
Más de 25 Años ayudando a la Comunidad de VA, MD, DC

Leo LAS CARTAS

571-241-6624

¡¡NUNCA FALLO!!

Si deseas una solución rápida y segura
Sintoniza y consulta tu caso
en su programa que transmite

AMARRES Y SANACION DE MALES

Arrepentido por faltas cometidas o sufres de enfermedad, soledad, desprecio, sexo, alcohol, drogas, pesadillas, insomnio, temores, timidez, complejos, desempleo, enemigos, enojo, desanimo, resentimiento, celos, abusos o violencia domestica etc.

MAESTRO FRANCISCO

HACE LO IMPOSIBLE – POSIBLE

No dudes, pon tu caso en mis manos y compruébalo, no fallo, 40 años de experiencia y sabiduría me respaldan.

Testimonios que certifican que mis promesas se cumplen.

UNIVISIÓN
SÁBADOS 7:30 A.M.

María Cisneros, soy lesbiana y no me da vergüenza dar la cara y decirlo en este diario porque lo que quiero con el testimonio es mostrarle mi gratitud al M. Francisco, Con su ayuda recupere a Gladys, el amor de mi vida después de una separación y todo por culpa de un hombre que quiso quitármela con brujería.

Sebastián López, sin duda el M. Francisco cambio mi vida porque después de 13 años de salamiento las cosas comenzaron a salir bien, conseguí un buen trabajo, ahorro y además conocí una hembra que dice q me ama y me pide para formar un hogar. Que Dios lo ilumine con mas sabiduría Maestro.

Carmen Pastora, no creía en nada ni en nadie pero mi hermana Roberta, me insistía que viera el programa del M. Francisco que transmite Univisión los Sábados a las 7:30 am, lo hice, lo llame, me contesto, lo visite y les digo que ahora estamos bien en casa, la mujer que llamaba a mi marido dejo de hacerlo, además dejo el alcohol y sus malas amistades. Estoy satisfecha, lo recomiendo.

Carlos Benítez, lo mas que me causo asombro en mi sanación fue cuando el M. Francisco mostro en agua bendita la cara de mi ex-mujer, Margarita y no cuando retiro la brujería puesta por ella para destruir mi nuevo hogar. Ahora si puedo decir que soy feliz en el amor gracias a la ayuda de este experimentado Maestro.

(301) 760 9150 ▪ (703) 309 9959

http://maestrofranciscotarot.com ▪ Maryland Washington DC Virginia

Donación Voluntaria al Ver Resultados

Maestro Fidel

Licenciado de la Asociación Internacional de Magia Blanca y Exoterismo con más de 30 años de experiencia

Amores difíciles, imposibles, rechazos y duda de fidelidad..

¿Sufres y lloras pore ese amor que se fue?
¿No eres correspondido?
¿Te engaña? ¿Te sientes desesperado?
¿Todo te sale mal? ¿Problemas de erección? ¿No prosperas?

Experto en Amarres, Regresos, Dominios, Protecciones, Limpias, Activaciones para el Amor y Prosperidad, Amuletos, Baños

NACISTE PARA SER UN GANADOR, NO UN FRACASADO

¿CANSADO DE PAGAR Y NO VER RESULTADOS?

BASTA DE MENTIRAS Y ENGAÑOS. LLAME AHORA MISMO Y CONVÉNSASE. PROFESIONALES A TU SERVICIO

DOBLEGO A QUIEN TU QUIERAS
NO IMPROTA LA DISTANCIA, SEXO O EDAD

Consultas gratis por teléfono: 1-866-978-7318
301-547-3358

Personal o a domicilio. Responsabilidad Y Honestidad. Encuéntranos en DC-MD Y VA

MAESTRO KAMBEL

Sí cumple

NO COBRAMOS TRABAJOS
QUIEN EN VERDAD SABE, NO COBRA
"Atraemos al ser amado con la poderosa MAGIA ROJA"

¿Sufres y lloras por amor? ¿Te rechaza?
¿Te dejó por otro? ¿Estás desesperado?
¿Tu hogar está destruido?
¿Eres victima de brujería y envidia?

No te resignes a perder, salva tu relación

¿Cansado de pagar y no ver resultados?

Te regresamos a tu pareja arrepentida, dominada, apasionada y fiel a ti.

Encuentra el éxito, la prosperidad y el amor, la solución está en tus manos

Domino al ser que quieras, no importa el sexo, distancia o edad

LICENCIADOS EN CIENCIAS OCULTAS
Con más de 30 años de experiencia

CONSULTA GRATUITA
Abierto de 7am. Hasta las 10pm ¡Llama ya!

919-267-3321

EMPLEOS

SEAMSTRESS NEEDED
Some experience necessary
Must have work permit AND LIVE IN DC OR VIRGINIA

COSTURERA
Necesita algo de experiencia
Debe tener permiso de trabajo
Y VIVIR EN DC O VIRGINIA
2807-D Merrilee Dr.,
Fairfax, VA 22031
(703) 876 1660

Planchador de dry clean/lavandería con experiencia, también costurera a medio tiempo
Hablar algo de inglés y tener permiso de trabajo
Aplicar en persona:
(Solo personas Responsables)
Dean Avenue Cleaners
4309 Nannie Hellen Burroughs Ave.
Washington, DC, NE
(202) 396 8300

PLANCHADOR DE CAMISAS
PLANCHADOR DE DRY CLEAN
Medio tiempo/tiempo completo

DRY CLEANER NEEDS
SHIRT PRESSER
DRY CLEAN PRESSER
Part-time/Full-time

8775 Centre Park Dr.
Columbia, MD 21045
(443) 253 2637

TRUCK DRIVER AND WAREHOUSE WORKER NEEDED (WILL TRAIN)
Wholesale company in Baltimore City
CDL not necessary
$700-$800/week
English speaking
(410) 644 1275

HOME CLEANING SERVICES
¡ESTAMOS CONTRATANDO AHORA!
$13/hora GARANTIZADO
lunes a viernes
Medio Tiempo y Tiempo Completo
6000 Stevenson Ave., Suite H Alexandria, VA
(703) 212 8771

BUSCO DAMA PARA PRACTICAR CONVERSACIÓN EN ESPAÑOL

Fines de semana
(1-2 horas por fin de semana)
Pago $10/hora

aliaahmadi100@gmail.com
Dejar mensaje con su número de teléfono

Se Necesita
PERSONA
para trabajar en un
pequeño supermercado

Debe tener permiso de trabajo y hablar inglés básico

Aplicar en persona en:
1321-A Rockville Pike
Rockville, MD 20852

Agencia de Viajes
Necesita
AGENTE DE VIAJES O SECRETARIA O BOOKKEPPING
Capacitación, Incentivos
Inicie Hoy!
Posiciones disponibles en Maryland y Virginia
301 294-1166
703 573-0001

Compañía de Limpieza
en Silver Spring, MD
Tiene posiciones
disponibles
para hombres y mujeres
Tiempo completo: Lunes a Viernes

- Transporte propio
- Licencia válida de manejo
- Documentos legales para trabajar

(240) 353 6751

RESTAURANTE CHINO EN DC NECESITA:
Bussboy • Lavador de Platos
Chinese Restaurant in DC Needs
Bussboy • Dishwasher
215 Pennsylvania Ave SE, Washington, DC 20003
Capitol Hill
Close to Capitol South Metro Station
Cerca a la estación de Metro Capitol South
(202) 368 3588

Let's ride together.
OURISMAN
Ourisman Chevy Buick GMC of Alexandria

Te apasionan las Ventas? Este trabajo es par ti!

Estamos contratando
VENDEDORES DE AUTOS

Bilingües, no se requiere experiencia, nosotros te capacitamos.
• Pagamos semanal • Comisiones •Bonos
• 401K • Seguro medico, dental y vision.
Descuento de empleado y mucho más!

Llamame hoy : **Javier Alvar 310-628-7482**

LOOKING FOR BILINGUAL CSR
POR PRINTING COMPANY IN LAUREL
Must have computer skills

$12hr PT

Email resume:
sslevere@totalcopies.com

QUALITY BUILDING MAINTENANCE, INC.
POSICIONES DE LIMPIEZA
DISPONIBLES EN WASHINGTON, DC
6 horas, turno de noche
Pago y condiciones de trabajo excelentes

Favor de llamar al
(202) 651 6266
para acordar entrevista

DRY CLEANING PLANT NEEDS
COUNTER, BAGGING AND ASSEMBLY PERSON
FULL-TIME
GOOD ENGLISH

SAM'S CUSTOM CLEANERS
700 Slaters Lane Alexandria, VA 22314
(703) 548 2833

COMPAÑÍA DE CONSTRUCCIÓN
NECESITA PERSONAL
TRABAJO PARA TODO EL AÑO

-Laborers
-Pipe Layers
(Sewer/Water Main)
-Operators
(experiencia en Excavators / backhoe)
-Foremen
(experiencia en water main y concreto)

Deben tener permiso de trabajo o residencia
Interesados por favor aplicar en persona:
lunes-viernes 9:00 a.m. a 5:00 p.m.
3680 Wheeler Ave., Suite 300,
Alexandria, VA 22304
*USAMOS E-VERIFY

HAIR SALON ASSISTANT NEEDED IN LAUREL
$10.25hr plus tip

Email resume or call
(240) 481 4455

CONSTRUCCIÓN
Contratista de Utilidades busca:
PIPE FOREMAN
PARA CONSTRUCCIONES DE CARRETERAS Y TRABAJO DE INSTALACIÓN DE UTILIDADES BAJO TIERRA

NECESARIO tener experiencia en construcción de water main, sewer, instalación de "storm drains", construcción de concreto y "grading"

NECESARIO ser eficiente, organizados
HABLAR INGLÉS

EXCELENTE PAGO Y BENEFICIOS
703-677-7665

PLANTA DE DRY CLEANERS IN DC
PERSONA PARA MOSTRADOR
con experiencia
y con buen inglés

Interesados llamar al
(202) 543 4222
Tiempo Completo

DRY CLEANER NECESITA PERSONA PARA DELIVERY
MEDIO TIEMPO
3:00 p.m. - 5:00 p.m.

DRY CLEANER NEEDS DELIVERY PERSON
PART-TIME
3:00 p.m. - 5:00 p.m.
(571) 239 4008
Dejar mensaje de texto
Leave text message
Washington, DC

SE BUSCA 2 CHOFRES PARA VOLQUETA
con licencia CDL Clase "B"
con 1 año de experiencia
Que sepan manejar tri axle
Localizado en Alexandria, VA
$23/hora

Por favor llamar al
(571) 332 5339
virginiaAtrucking@gmail.com

Conéctate
www.washingtonhispanic.com

Dry Cleaner
BUSCA
PLANCHADOR DE CAMISAS
Se requiere experiencia

cerca a East Falls Church Metro
2918 N. Sycamore St.
Falls Church, VA
(703) 536 2030

PROFESORAS
SE NECESITAN
profesoras graduadas en educación inicial
(Infantes hasta 5 años)

también se acepta título en psicología en su país o en Estados Unidos y CDA

BUEN SALARIO CON VACACIONES PAGADAS

Para escuela infantil

Por favor llamar al:
(703) 405 4598
Dejar mensaje

SE BUSCA
RAKU RESTAURANTES EN MD & DC
estamos contratando:
SUSHI CHEF • AYUDANTES DE SUSHI ROLL
COCINERO DE LINEA • FOOD RUNNER
BUSSER • HOST PERSON

Se prefiere con experiencia, pero no se requiere
Debe tener documentos legales para trabajar en EEUU
Debe aplicar en persona: 10:30 a.m. - 12:00 p.m. • 4:00 p.m. - 5:30 p.m.

Raku-Cathedral Heights
3312 Wisconsin Ave. NW
Washington, DC 20016
(Cathedral Commons)

Raku-Bethesda
7240 Woodmont Ave.
Bethesda, MD 20814
(a 2 cuadras de la estación de Metro Bethesda)

Compañía de Limpieza
Busca Personal
con experiencia
Ayudantes y Choferes
Requisitos:
Experiencia en Limpieza
Permiso de Trabajo
Horario:
lunes-viernes
7:30 a.m. - 4:30 p.m.
Salario Competitivo
Llamar al:
(703) 244 3483
Área de Vienna /Tyson's Corner

VIENNA GAS & AUTO CARE
SE NECESITA
TÉCNICO DE AUTOS Y AYUDANTE DE MECÁNICO
Tiempo completo disponible
410 Maple Ave. East
Vienna, VA
(571) 236 8187
Llamar o Textear en inglés

RESTAURANTE COREANO NECESITA
COCINERO/ FREIDOR
LAVADOR DE PLATOS/ PREPARADOR DE COCINA
No necesita experiencia, nosotros entrenamos
Aplicar en persona: **107 Gibbs St. Rockville, MD**
(240) 342 6588

CONSTRUCCIÓN
Firestopperzz, el CONTRATISTA LÍDER en el área para instalación de cortafuegos (Firestop), necesita personas trabajadoras para crecer con nuestra compañía.
Ofrecemos excelente salario más bono por desempeño
Contactar a George al:
301-704-4022
SE REQUIERE ALGO DE INGLÉS

DRY CLEANERS
EN WASHINGTON, DC
Necesita
PERSONA PARA EMBOLSADOR CAJERO/A
Preferible con experiencia
(703) 678 6858

PACKAGE DELIVERY DRIVERS
GAITHERSBURG, MD
Requirements:
-1 year experience in commercial handling in the last 3 years
-Pass drug and medical tests
Pay $700-$900/week
Full-time/Part-time
Must speak basic English (reading and writing)
Contact:
Joel Canales (240) 432 8618

Chofer Repartidor
Para camión de 13 toneladas
Licencia válida
Record comprobable
Experiencia en manejo mínimo 5 años
25 - 38 años de edad
Horario de lunes-viernes
Empresa localizada en Capitol Heights, MD
(703) 344 8220
Llamar a William

BUSCAMOS UN AYUDANTE DE CARPINTERÍA
Para cercas y decks
Preferible con licencia de manejo
Tiempo completo lunes a sábado
Por favor llamar para más información al
(703) 354 9301

Se Necesita
CHOFER
con licencia clase A para trabajar en tractor trailer de lunes-viernes
Para más información llamar
(301) 357 6447

DRY CLEANERS
Necesita
DESMANCHADOR
CON EXPERIENCIA
Y PLANCHADOR DE PANTALONES
(301) 608 0033
9468 Georgia Ave.
Silver Spring, MD 20910

Vice President, Strategic Growth – Washington, DC - F/T

Master's Degree in Media and Public Affairs or related field. 2yrs of exp in job offered or 2yrs of exp in a related management position. Some short travel required per month throughout the U.S. to meet with new business prospects or existing clients

Submit resume to Ms. Kamosa @ Zenetex, LLC.
by Fax: **877-211-0004**
or Email:
laura.kamosa@zenetex.com

MIL MULTI SERVICES
Necesita
DAMA CON EXPERIENCIA EN
LIMPIEZA PROFESIONAL DE CASAS
RESIDENCIALES
Training Pagado
Debe tener su propio auto con seguro
lunes-viernes
Pago de $15-$18/hora dependiendo de la experiencia
(301) 445 3954

dc water is life

DISTRICT OF COLUMBIA
WATER AND SEWER AUTHORITY

REQUEST FOR COMBINED QUALIFICATION STATEMENTS AND TECHNICAL PROPOSALS

BASIC ORDERING AGREEMENT
SUBSURFACE UTILITY ENGINEERING 1
(DCFA #507)

The District of Columbia Water and Sewer Authority (DC Water) requests the submittal of Qualification Statements for the performance of professional architectural/engineering and related services for DC Water infrastructure under the proposed Basic Ordering Agreement – Subsurface Utility Engineering 1 with task orders assigned on an as needed basis. The selected firm will provide Subsurface Utility Engineering (SUE) in accordance with ASCE 38 (latest version). Anticipated services include coordinating with utility owners, researching utilities, locating and designating existing utilities using surface geophysical methods (including electromagnetic, magnetic, elastic wave, and other methods), conducting minimally intrusive excavation (test holes), conducting topographic survey, preparing 3D model of existing utilities using AutoCAD Civil 3D, preparing base maps documenting quality level, preparing a utility report stamped by a professional engineer licensed in the District of Columbia, acquiring permits needed for SUE activities, providing recommendations to DC Water listing utilities needing a "quality level upgrade" based on the preliminary design, and documenting cost benefit of the SUE efforts. Projects may be located in the water distribution and sewer collection systems throughout the District. DC Water will award one agreement from this procurement.

The agreements resulting from this request for qualifications statements will be subject to a Fair Share Objective for Minority and Women Business Enterprises participation in this work of 28% and 4%, respectively. The program requirements are fully defined in the EPA's Participation by Disadvantaged Enterprises in Procurement under EPA Financial Assistance Agreements, May 27, 2008.

Interested firms should contact Ms. Senail Manley by email at senail.manley@dcwater.com to obtain a more detailed Request for Qualifications Statements. Request must refer to DCFA #507-WSA. Qualifications Statement are due Wednesday, November 20, 2019 at 2:00 p.m. EST. Submit Qualification Statements to Ms. Senail Manley on the 5th Floor of COF at Blue Plains, 5000 Overlook Ave, SW, Washington, DC 20032.

Firms are invited to attend an outreach meeting on Wednesday, October 30, 2019 from 9am-11am. Reservations are required no later than noon on Monday, October 28, 2019. In the RSVP include the full name of attendee(s), company name, phone number, and email address. RSVP to the A/E Coordinator, Ms. Senail Manley, by e-mail senail.manley@dcwater.com.

SAKURA HIBACHI ESTÁ
CONTRATANDO
SUSHI CHEF
CAJERO/A

SAKURA HIBACHI IS
HIRING SUSHI CHEF
CASHIER
Takoma Park, MD
(202) 361 7869

SE NECESITA
PART-TIME PCA Y
FULL-TIME PCA
para cuidar personas enfermas

Proveemos clases de PCA

CARE PEOPLE HOME HEALTH

(571) 297 4747

COMPAÑÍA DE CONSTRUCCIÓN EN WASHIGTON, DC
ESTÁ CONTRATANDO

-Choferes con licencia CDL Clase A o B,
experiencia mínima de 2 años, buen record de manejo

-Finisheros de concreto
con experiencia en trabajos en Washington, DC.: Curb & Gutter, sidewalk, brick, handicap ramps y alleys

Excelente remuneración

Llamar al (202) 399 4222

SE BUSCA CHOFER
Con record de manejo limpio
y que pueda levantar mercancía pesada

QUE PUEDA TRABAJAR TODOS LOS FINES DE SEMANA Y FERIADOS
Tiene que estar disponible para trabajar horas contínuas
Tiempo Completo
Silver Spring, MD

(301) 944 0247

$16-$18/hora
Beneficios: 401K, seguro médico, vacaciones pagadas, tiempo completo
¡Necesitamos choferes para entregas! ¡No necesitan experiencia!
Entrenamos a aplicantes calificados

Requisitos:
- Mínimo 21 años
- Buen español/ingles preferible
- Calificado en DOT: licencias al día y otros documentos requeridos

Aplique Hoy!
*****Corporate Rentals está libre de humo*****
8840 Greenwood Place, Suite A, Savage MD 20763

(301) 317 4040

Restaurant in Downtown DC

SERVING BREAKFAST AND LUNCH
is looking for
ENERGETIC PERSON
to work Full-time on the GRILL
Must have experience minimum 1 year
Must work on Sundays

Call/text Helen **(202) 549 9404**

Oportunidad de Empleo para un
Distribuidor/Merchandiser
Entrega de Productos de Mission Foods, como Tortillas, chips, y tostadas a Supermercados.

Requisitos mínimos:
- **Licencia de conducir válida**
- **Debe ser capaz de levantar hasta 50lbs**
- **Debe ser elegible para trabajar en los Estados Unidos.**
- **Poder comunicarse en Ingles.**
- **Debe poder manejar camión comercial con caja de 16 pies.**
- **Bodega en Laurel, Maryland.**

Salario de acuerdo a la experiencia

Ernesto Mendoza **(240) 398 7833**

enviar resume a: supervisors@qualityfoodsllc.com

EMPRESA EN EXPANSIÓN MD & WASHINGTON, DC
NECESITA:
ASESORES COMERCIALES Y REPRESENTANTES DE VENTAS
con/sin experiencia y deseo de emprender un negocio

Requisitos: Deseo de superación
Hablar y escribir el español con fluidez

Ofrecemos: Buenas Ganancias. Bonos mensuales
Oportunidad de negocio

Para entrevistas llamar al: **(301) 640 6892**
Preguntar por el Sr. López

Giant®

NECESITAS *dinero* EXTRA?
ESTAMOS CONTRATANDO
Posiciones temporales a tiempo completo
(Para tienda y Técnicos de Farmacia)

POSICIONES A - $15/HORA

Aplica para las entrevistas en persona
de Lunes a Viernes 9am-7pm
O aplica en cualquier momento a través
de Bit.ly/GiantFoodTemporaryWorker

MARYLAND

Metro Points Hotel
8500 Annapolis Road, New Carrollton

Hampton Inn
8225 Town Center Drive, Baltimore

Hampton Inn
960 North Frederick Avenue, Gaithersburg

Hilton Garden Inn
4770 Owings Mills Boulevard, Owings Mills

VIRGINIA

Homewood Suite
4850 Leesburg Pike, Alexandria

Courtyard Marriott
533 Herndon Parkway, Herndon

Quality Inn
2310 Plank Road, Fredricksburg

Por favor trae DOS (2) de los siguientes documentos de identificacion: licencia de manejar, tarjeta de securo social, pasaporte, certificado de nacimiento o cualquier otro documento de identificacion con foto