GUIA autos Washington Hispanic
Washington Maryland Virginia
17 de agosto del 2018 www.washingtonhispanic.com/autos WASHINGTON HISPANIC

Civic y Camry: increíble empate

Ya se veía venir desde los meses anteriores, pero en julio se concretó lo que muchos expertos vaticinaban: el Honda Civic (en su versión Type R, en imagen inferior) alcanzó al Toyota Camry (arriba) en las ventas mensuales correspondientes a julio. Y por primera vez en mucho tiempo, tenemos un empate en el primer lugar. El Civic y el Camry llevan todo el año luchando por ser el auto que coloca más unidades entre los clientes. Tras ellos van el Toyota Corolla (3ro.) y el Honda Accord (4to.), seguidos de los Nissan Sentra (5to. lugar) y Altima (6to. lugar). >10

SECRETOS DEL SOL se aplicarán en autos y aviones. >3

FERRARI ANUNCIA su nuevo súper deportivo Icona. >4

BILLONARIO MUSK quiere comprar el 100% de Tesla. >6

KEVIN HARVICK y su Ford, gran victoria en Michigan. >14

PAGE CHEVROLET

CHEVROLET
PageChevrolet.com

No pagos hasta 90 días!

AUTOS USADOS Desde $4,995

Offer includes price reduction below MSRP and Cash Allowance. Must finance with GM Financial. Some customers may not qualify. See participating dealer for details.

TENEMOS LAS 3 B
Bueno
Bonito y
Barato

Financiamos con Tax ID
No hay problema!

15 CADILLAC ESCALADE	12 DODGE DURANGO	13 BUICK LACROSSE	08 VOLKSWAGEN JETTA
Stk.P1448 4WD, LUXURY Desde $45,295	Stk.7554A awd 4 puertas, crew Desde $18,070	Stk.7268A FWD, Cuero, 1 solo dueño Desde $17,150	Stk.7497A Sedan, 4 puertas, S sedan Desde $6,581
15 TOYOTA AVALON	16 ACURA MDX 3.5L	16 TOYOTA CAMRY	14 JEEP GRAND CHEROKEE
Stk.P1486A 4 Puertas, sedan, XLE Desde $17,197	Stk.7437A FWD Desde $30,997	Stk.P1512 Special edition, 4 Puertas, sedan, I4 automatico, LE Desde $18,697	Stk.P1416 4WD. 4 puertas, limited Desde $21,997
14 FORD FUSION	15 LEXUS RX 350	16 RAM 1500	15 GMC SIERRA 1500
sTK.7264A 4 puertas, sedan, FWD Desde $12,346	Stk.P1493 AWD, 4 puertas Desde $30,997	Stk.p1446 4WD, Crew cab 5.7 Desde $25,597	Stk.P1479 Regular Cab long box 2WD Desde $17,995
17 INFINITI QX80	16 JEEP WRANGLER	17 MERCEDES-BENZ C-CLASS	16 DODGE CHARGER
Stk. P1456 AWD, Limited, automatico Desde $43,983	Stk.7430A 4WD, 2 Puertas, freedom, cuero Desde $21,495	Stk.P1482 C300 4MATIC, Sedan Desde $31,994	sTK.7410A 4 puertas, Sedan, RWD Desde $15,886
17 JEEP WRANGLER UNLIMITED	17 TOYOTA SIENNA	18 BMW 430I XDRIVE	16 TOYOTA RAV4
Stk.7392A Rubicon hard rock 4x4 cuero Desde $43,997	Stk.P1451 XLE, AWD 7 Passenger Desde $24,994	Stk.p1480 Convertible Desde $35,859	Stk.P1492 Limited, awd 4 puertas Desde $26,497

13 DODGE AVENGER	15 ACURA RDX
Stk.7396A 4 puertas, sedan, se V6 Desde $6,997	Stk.P1438 AWD, Automatico, AWD Desde $21,497
16 VOLKSWAGEN JETTA	17 NISSAN ALTIMA
Stk.P1424A Sedan, 4 puertas, 2.0L GLI SEL PZEV sedan Desde $16,495	Stk.P1432 3.5L Sedan, automatico Desde $18,721
17 RAM 1500	
Stk.P1411 SLT, 4X4 Quad cab Desde $23,849	

6500 Little River Turnpike Alexandria, VA 22312

(703) 720-4200

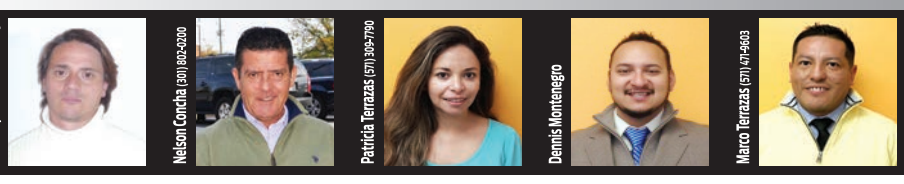
Juan Mojica General Sales Manager
Nelson Concha (301) 802-6200
Patricia Terrazas (571) 305-7790
Dennis Montenegro
Marco Terrazas (571) 471-9603

Pagos basados en 2.99% APR financiamiento por 75 meses. Pagos estimados incluyen cargos de proceso del dealer. Excluye impuestos, placas y registracion. Basados en créditos APROBADOS a través de prestamistas designados del dealer. Precios excluye impuestos, placas, registracion y cargos de proceso del dealer. Todas las ofertas mutuamente exclusivas y no pueden ser combinadas incluyendo ofertas de internet. Autos sujetos a prioridad de ventas. No somos responsables por errores tipograficos. Ofertas por tiempo limitado.

SmartWheels
A DIVISION OF TED BRITT FORD

(703) 591 1400

LE DAMOS HASTA $3,000 POR SU AUTO USADO

✓ Empújelo ✓ Remolquelo ✓ Manéjelo — No importa la condición no importa el "no" y puede usarlo como pago inicial

$0 DOWN PAYMENT

DESDE $39 AL MES

NO GREEN CARD? NO HAY PROBLEMA!!!
NO VISA? NO HAY PROBLEMA!!!
NO COLILLAS DE CHEQUE? NO HAY PROBLEMA!!!
NUEVO EMPLEO? NO HAY PROBLEMA!!!
LE PAGAN EN EFECTIVO POR SU TRABAJO? NO HAY PROBLEMA!!!
RECIEN SE MUDO DE RESIDENCIA? NO HAY PROBLEMA!!!

BANCARROTA, No hay problema
ARTICULO 7, No hay problema
ARTICULO 11, No hay problema
ARTICULO 13, No hay problema

FINANCIAMOS A TODOS
Aceptamos TAX ID

Programa especial para PRIMEROS COMPRADORES

REPOSECIONES No hay problema
NO CREDITO No hay problema
MAL CREDITO No hay problema
HISTORIAL DE PAGOS ATRASADOS No hay problema

OK! APROBADO

ACEPTAMOS BICICLETAS, MOTONETAS, MOTOCICLETAS, BOTES, TRUCKS, CASAS RODANTES, TRENES, BUSES Y CUALQUIER MEDIO DE TRANSPORTE.

TED BRITT 4 LIFE
LIFETIME VEHICLE COVERAGE
EN TODOS LOS VEHÍCULOS NUEVOS Y USADOS CON MENOS DE 100,000 MILLAS!

COBERTURA DE POR VIDA EN:
- Cobertura de Motor
- Reemplazo de Windshield
- Servicio de Préstamo Complementario
- Reemplazo de Batería
- Inspección del Estado de Virginia
- Llenado de Nitrógeno

Algunas restricciones podrían aplicar, consultar a un representante de ventas para obtener más detalles.

$4,795 sale price* por mes $37

2007 HYUNDAI ACCENT GLS SILVER

$6,995 sale price* por mes $59

2009 FORD FUSION SE FWD

$6,995 sale price* por mes $59

2005 HONDA CR-V FWD

$6,995 sale price* por mes $59

2011 FORD FIESTA SE FWD DRK

$7,495 sale price* por mes $64

2012 NISSAN VERSA 1.8S FWD

$7,995 sale price* por mes $69

2012 FORD FOCUS SEL FWD

$8,495 sale price* por mes $74

2011 CHEVROLET EQUINOX LT 2LT

$8,495 sale price* por mes $74

2012 DODGE CHARGER SXT

$8,995 sale price* por mes $79

2011 HONDA ACCORD SE 2.4 FWD

$10,495 sale price* por mes $94

2009 BMW X5 X DRIVE 30 I

$11,495 sale price* por mes $104

2013 VOLKWAGEN PASSAT 2.5 SPORT

$11,995 sale price* por mes $109

2014 JEEP COMPASS LIMITED 4X4

$15,995 sale price* por mes $149

2013 FORD EXPLORER

$12,995 sale price* por mes $119

2015 KIA OPTIMA LX FWD

$13,995 sale price* por mes $129

2009 HONDA RIDGELINE RTS 4 DOOR 4X4 DRK

$16,895 sale price* por mes $158

2008 DODGE CHARGER SRT8 HEMI

$16,995 sale price* por mes $159

2017 NISSAN JUKE FWD

$17,995 sale price* por mes $169

2012 NISSAN FRONTIER SV 4X4 CREW CAB

$18,995 sale price* por mes $179

2012 DODGE RAM 1500ST QUAD CAB 4X DK

$20,995 sale price* por mes $199

2015 TOYOTA RAV4 LIMITED 4X4

$21,995 sale price* por mes $209

2012 TOYOTA TUNDRA 4DR 4X4

$22,995 sale price* por mes $219

2015 HONDA ODYSSEY EX-L RES NAV DRK

$23,995 sale price* por mes $229

2017 FORD EXPLORER 4X4

$25,995 sale price* por mes $249

2016 CHEVY CAMARO 2LT CONV

$25,995 sale price* por mes $249

2015 TOYOTA SIENNA XLE PREMIUM

$20,995 sale price* por mes $199

2011 FORD F-150 XLT 4X4 CREW CAB

$23,995 sale price* por mes $229

2016 FORD F-150XL REG CAB

$24,995 sale price* por mes $239

2017 FORD TRANSIT 150 XL CARGO VAN

$27,995 sale price* por mes $269

2015 FORD F-150 XLT EXT CAB

$28,995 sale price* por mes $279

2013 FORD F-150 4X4 4DR FX-4

Assistant Manager

Gian Bosco

(703) 286-9520

George

Dan

Frank

James

Donnie

Gerente General

Jeff Kohl

(703) 909 7688 - (703) 591 1400

TedBrittSmartWheels.com

11101 Fairfax Blvd, Fairfax, VA 22030

PAGOS Y $89 DOWN PAYMENT EXCLUYEN IMPUESTOS, PLACAS, GASTOS DE REGISTRACIÓN, TÍTULO Y GASTOS DE PROCESO DEL DEALER ($689.50). PAGOS SON ÚNICAMENTE EJEMPLO Y ESTAN BASADOS EN $2000 PAGO INICIAL Y FINANCIAMIENTO POR 72 MESES AL 2.99% INTERES EN CRÉDITOS APROBADOS. VALOR DEL TRADE-IN ($3000) NO PUEDE SER COMBINADO CON LOS PAGOS DE EJEMPLO PUBLICADOS. VISITAR DEALER PARA COMPLETAR DETALLES. OFERTA DE TRADE-IN NO PUEDE SER COMBINADO CON OTRA OFERTA. TODOS LOS PRECIOS PUBLICADOS SON PRECIOS CASH Y ESTÁN SUJETOS A CAMBIAR EN CUALQUIER MOMENTO Y NO PUEDEN SER COMBINADOS CON OTRA OFERTA.

Extraordinaria misión de la NASA nos acerca al Astro Rey

Sonda Parker busca descubrir secretos del Sol

Navío tiene un escudo térmico de carbono que puede soportar temperaturas de hasta 2,500 grados Fahrenheit.

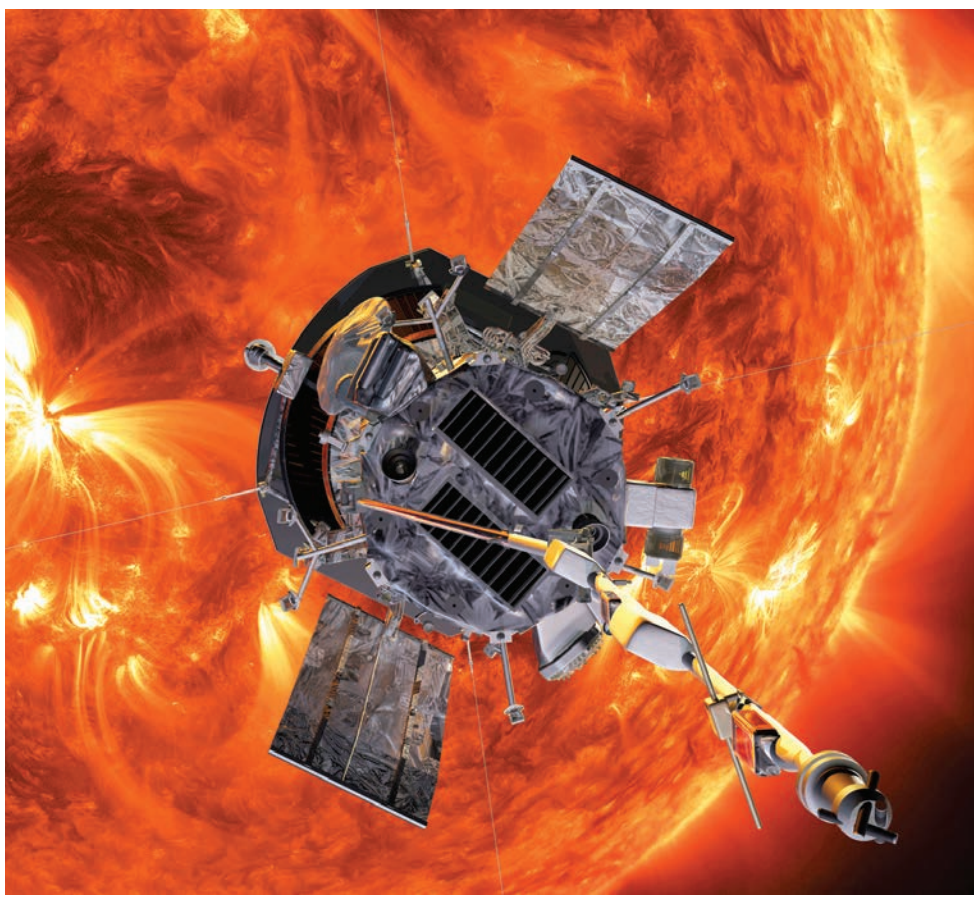

Esta reproducción artística de la NASA muestra a la Sonda Solar Parker, cuyo tamaño es el de un auto pequeño, acercándose al sol. Posee un escudo térmico capaz de soportar temperaturas de hasta 2.500 grados Fahrenheit. FOTO: STEVE GRIBBEN-JOHNS HOPKINS APL-NASA / AP

MARCIA DUNN
AP

La NASA lanzó el domingo 12 una sonda en una misión sin precedentes: acercarse al sol más que ninguna otra enviada antes.

Este otoño, la sonda solar Parker volará directamente a través los bordes de la corona del sol, como se conoce a su atmósfera externa, que pudo verse durante el eclipse solar total del pasado agosto. Con el tiempo, llegará a seis millones de kilómetros (3,8 millones de millas) de la superficie del astro. Aún entonces mantendrá su temperatura fría a pesar del extremo calor y la radiación y permitirá a los científicos explorar el sol como nunca antes.

Lleva maravillas de alta tecnología, cuyos resultados se aplicarán en los automóviles, aviones y vuelos espaciales.

"Todo lo que puedo decir es: 'Wow, allá vamos'. Vamos a aprender mucho en los próximos años", dijo Eugene Parker, el astrofísico de 91 años que pronosticó la existencia del viento solar hace 60 años y da nombre a la sonda.

En medio de una nube de humo parte el cohete United Launch Alliance Delta IV Heavy con la sonda solar Parker a bordo, rumbo al sol, desde la estación de la Fuerza Aérea en Cabo Cañaveral, Florida. FOTO: BILL INGALLS-NASA / AP

Protegida por un nuevo y revolucionario escudo térmico de carbono y otras maravillas de alta tecnología, la nave espacial pasará junto a Venus en octubre y establecerá su primer contacto solar en noviembre.

Los resultados de sus experimentos revolucionarán el transporte terrestre y aéreo del futuro, incluyendo los viajes en automóviles, barcos y aviones y, por supuesto, los viajes espaciales.

En total, la sonda Parker realizará 24 acercamientos en los próximos siete años, en una misión con un costo de 1.500 millones de dólares.

El astrofísico planteó la existencia del viento solar – una corriente estable y supersónica de partículas liberadas desde la superficie del sol- en 1958.

Esta fue la primera vez que la NASA puso a una de sus sondas el nombre de una persona todavía viva, el de Parker.

Atrae multitudes

Por segunda noche consecutiva, miles de espectadores se congregaron en el lugar del lanzamiento, en Cabo Cañaveral, y en las localidades cercanas, incluyendo Parker y su familia.

El cohete Delta IV Heavy despegó antes del amanecer, emocionando a los miles de espectadores que, desde kilómetros de distancia, pudieron ver como se elevaba en un cielo claro lleno de estrellas. La NASA necesitó un potente cohete de 23 pisos, más un tercer propulsor, para poner a la diminuta sonda Parker – que tiene el tamaño de un auto pequeño y bastante menos de una tonelada de peso- en órbita hacia el sol.

A bordo de la aeronave van más de un millón de nombres, enviados la pasada primavera por entusiastas del espacio, además de fotos de Parker, el científico, y una copia de su histórico reporte.

RUMBO HACIA NUESTRA ESTRELLA

- **Un viaje al Sol nos acercará** más que nunca a nuestra estrella. La sonda solar Parker de la NASA será la primera nave espacial que "roza" el Sol, atravesando la atmósfera hirviente para llegar a "sólo" 6 millones de kilómetros (3,8 millones de millas) de la superficie.
- **Parker tendrá** una aproximación al Sol siete veces mayor que cualquier nave anterior. En su acercamiento gradual, pasará siete veces al lado de Venus en siete años.
- **La nave intentará** determinar por qué la corona solar es cientos de veces más caliente que la superficie del Sol.
- **Otro misterio** que los científicos esperan dilucidar es qué impulsa el viento solar, el chorro supersónico incesante de partículas cargadas que se dispersan desde la corona hacia el espacio en todas las direcciones.
- **"Ya hay misiones** que estudian el viento solar, pero nosotros vamos a llegar al lugar donde nace", dijo Nicola Fox, la científica del proyecto en la Universidad Johns Hopkins.

ACURA

TISCHER ACURA
TischerAcura.com
(301) 689-4326
3506 Laurel Fort Meade Rd. Laurel, MD 20724

MARLON SAENZ
(301) 267-8402

TISCHER NISSAN
TischerNissan.com
(301) 689-4070
3510 Fort Meade Rd. Laurel, MD 20724

NISSAN

¡Aceptamos Tax ID!

MAL CREDITO, NO CREDITO, ¡NO IMPORTA! ¡TODOS CALIFICAN!

VARIEDAD DE MARCAS Y MODELOS PARA ELEGIR POR MENOS DE $10,000

2014 CADILLAC ATS 2.5L Stk.PA1092 $17988
2007 MASERATI QUATTROPORTE SPORT GT Stk.PA1118 $27488
2015 ACURA RDX Stk.PA1066A $22488
2016 BMW X4 Xdrive28I Stk.PA1177 $32488
2015 TOYOTA TUNDRA 4WD Stk.NNT3660A $34988
2014 GMC ACADIA Stk.PA1174 $28988
2014 LAND ROVER RANGER ROVER SPORT 3.0L Stk.PA1081 $37488
2015 BMW X3 xDRIVE28i Stk. PA1096 $28988
2006 CHEVROLET IMPALA SS Stk.AA81024A $16988
2017 ACURA MDX Stk.AA69094A $35988
2017 NISSAN TITAN XD Stk.NNT0254A $47488
2015 CHEVROLET MALIBU Stk.PN5203 $13488
2014 MERCEDES BENZ CLA CLA 45 Stk.PA1127A $33988
2017 JAGUAR XE 25t Stk.PA1102 $23958
2015 NISSAN ROGUE SL Stk.AA64198A $18988
2016 JEEP PATRIOT Stk.PN5168 $13959
2017 FORD ESCAPE Stk.PN5177 $16595
2017 NISSAN ALTIMA Stk. PN5195 $17988
2017 MERCEDES BENZ GLE 350 Stk.PA1097 $39595
2017 LINCOLN NAVIGATOR SELECT Stk. PA1101 $42988
2017 AUDI Q7 Stk.PA1094 $50988
2017 TOYOTA RAV4 Stk.PN5158A $22959
2015 NISSAN SENTRA Stk.NN21299A $12795
2017 MERCEDES-BENZ E-CLASS Stk.NNT7157A $44988

...y muchos más para elegir!

NEW CARS: PRICE EXCLUDES TAX, TITLE, LICENSE, OPTIONS AND DESTINATION CHARGE. SEE DEALER FOR DETAILS.USED CARS: ALL PRICES EXCLUDE TAXES, TITLE, LICENSE, AND DEALER PROCESSING FEE OF $300.00 BUT DO INCLUDE A DESTINATION & HANDLING CHARGE.

FAIRFAX KIA
KIA
10 YEAR 100,000 MILE WARRANTY
$0 DOWN! Based on approved credit
ACEPTAMOS TAX ID!
MAL CRÉDITO NO CRÉDITO
NO HAY PROBLEMA... TODOS SON BIENVENIDOS!
OPTIMA STINGER SORENTO
YOUR CHOICE $99 LEASE PER MONTH
NIRO SPORTAGE SEDONA
2018 OPTIMA 2018 STINGER 2018 SORENTO 2018 NIRO 2018 SPORTAGE 2018 SEDONA
Excludes tax, title, license, and $799 dealer processing fee. Payments based on 84 month term based on 3.25% APR with $5500 customer cash down. Offer expires 7/31/18.
¡ESTAMOS AQUÍ PARA AYUDARTE!
Contamos con un Director de Financiamiento con más de 20 años de experiencia ayudando a la comunidad hispana, no dudes en comunicarte directamente...
Frank Torres (301) 455-0627
2008 NISSAN SENTRA 2.0 SEDAN Stk.P2286A LLAMAR
2013 KIA SPORTAGE EX SUV Stk.k170272A $15998
2014 TOYOTA RAV4 4WD XLE SUV Stk.P2288A $17991
2015 JEEP COMPASS LATITUDE 4X4 SUV Stk.K180110B $12991
2015 NISSAN SENTRA S SEDAN Stk.K180277A $12991
2016 KIA SORENTO 2.0T EX AWD SUV Stk.K180202A $16991
Más de 300 autos usados disponibles!
(703) 934-8877
FairfaxKia.com
10601 Fairfax Boulevard, Fairfax, VA 22030
Carlos Méndez SALES CONSULTANT (703) 899-3096 Carlos.Mendez@FairfaxKia.com
PRICES DOES NOT INCLUDE TAXES, TAGS, FEES OR OTHER CHARGES. ACTUAL DEALER PRICING MAY VARY. VISIT DEALER FOR MORE INFORMATION AND COMPLETE DETAILS.

Llega en septiembre y en edición muy limitada

Icona, nuevo súper deportivo de Ferrari

Producirán 200 unidades, a un millón 500 mil dólares cada una.

El teaser (imagen adelantada) del Icona Ferrari invita a la ceremonia de presentación del 17 de febrero. Este súper coche será más ligero por el uso de fibra de carbono en la carrocería y la falta de un techo y parabrisas. FOTO: FERRARI

BRUNO MAGNI
AUTOPROYECTO.COM

El 'teaser' que usted está viendo del Icona Ferrari no ha sido lanzado de manera general, sino dentro del sitio de la marca italiana dedicado especialmente para dueños de sus autos, por lo que la información sobre el auto es bastante escasa. Pero como siempre, les tengo datos únicos que pocos saben sobre este súper limitado Ferrari.

Primero empecemos por el nombre, y aunque la invitación lo marca como Icona Ferrari, el nombre real del auto será 812 Monza. Como podrás inferir, esto quiere decir que este súper deportivo está basado en el 812 Superfast, el berlinetta de motor doce cilindros al frente.

Aunque por el sketch que se aprecia en la invitación se puede adivinar un poco el estilo del auto. Puedo confirmar que éste será un estilo barchetta o speedster, sin parabrisas ni techo. El diseño del auto estará inspirado en el Testa Rossa 1957 de pontones, que es un ícono de la marca y de las carreras.

El interior del Icona Ferrari según una versión difundida por allegados al fabricante italiano. FOTO: FERRARI

Con motor V12

Como es costumbre con estas ediciones limitadas, el Icona Ferrari no tendrá modificaciones en el tren motriz. El V12 de aspiración natural se mantendrá con una capacidad de 6.5 litros y una potencia de 789 caballos de fuerza. Posiblemente el desempeño será un poco diferente ya que el auto será más ligero por el uso de fibra de carbono en la carrocería y la falta de un techo y parabrisas.

Otro dato interesante es que el Icona Ferrari sí fue probado en las calles, pero para mantenerlo secreto (incluso entre sus propios empleados) la casa de Maranello lo disfrazó de un Mercedes-Benz SLR Stirling Moss, por lo que pasó desapercibido como un Mercedes-Benz que aunque muy exótico, ya es conocido.

El rumor es que el auto estará limitado a 200 unidades, con un precio aproximado de $1.5 millones cada uno. Las presentaciones a clientes, serán a partir del 17 de septiembre.

SE ACEPTA TAX ID
MILLER TOYOTA.com Manassas, Virginia
Nuevos
Nuevo RAV 4 2018 TOYOTA $3,000 reembolso de Toyota*
Nuevo CAMRY 2018 TOYOTA $1,000 reembolso de Toyota*
Nuevo SIENNA 2018 TOYOTA $2,250 reembolso de Toyota*
Will 1-888-755-5384
Sergio 866-541-2604
Mike 866-362-4641
Carlos Ramos 1-888-755-5384
Vladimir Brun 866-387-3056
Stephen Polo 866-407-2045
Autos Nuevos: 1-888-755-5384
8500 Sudley Rd, Manassas VA, 20155
PARA VER TODO NUESTRO STOCK VISITENOS EN: www.MillerToyota.com
OFERTA TERMINA EL 09/04/2018. CON CREDITO APROBADO A TRAVES DE TOYOTA FINANCIAL SERVICES Y A CAMBIO DE PAGO DE TOYOTA DE REEMBOLSO DE EFECTIVO O OFERTAS ESPECIALES DE LEASE. GRADUADOS DE COLLEGE Y REEMBOLSO DE MILITARES NO ESTAN INCLUIDOS EN ESTA OFERTA PERO PUEDE CALIFICAR, VEA A DEALER POR DEATLLES. TODAS LAS VENTAS SON MAS IMPUESTOS, PLACAS Y $640 DE COSTO DE PROCESAMIENTO. PRECIOS INCLUYEN FLETES. REEMBOLSOS Y EFECTIVO DE FINANCIAMIENTO SON PAGADOS POR TOYOTA.
MILLER TOYOTA.com Manassas, Virginia
AUTOS USADOS
Autos Usados 1-888-771-6952
2007 Lexus ES 350 Stock #M181564A Precio Especial $11,178
2015 Honda Civic EX Stock #P1851 Precio Especial $16,550
2016 Jeep Cherokee Sport Stock #P1733A Precio Especial $17,520
¡MAS DE 100 TOYOTAS CERTIFICADOS DISPONIBLES!
2015 Toyota Camry LE Stock #P1825 Precio Especial $17,825
2015 Toyota RAV4 LE Stock #P1802 Precio Especial $19,825
2016 Ford Mustang V6 Stock #M181876A Precio Especial $19,946
TODAS LOS PRECIOS MAS IMPUESTOS, PLACAS Y COSTOS DE PROCESAMIENTO. SUJETO A PRIORIDAD DE VENTA.
8500 Sudley Rd, Manassas VA, 20155
www.MillerToyota.com
¡Miller Toyota Tiene Un Verdadero Equipo Hispano A Su Servicio!
DANNY ULLOA (571)437-4236
JOSE (Gte. Finanzas) (703)335-6227
MANOLO (818)585-0201
¡VISITE NUESTRO CENTRO DE SERVICIO Y PARTES!
Victor Gamez Parts Professional 703-396-5061 parts@millertoyota.com
Dimas Hernandez Asesor de Servicios 1.888.793.8297
Irvin Hernandez Asesor de Servicios 1.888.224.4083
Miguel Marcia Consejero de Servicios 866.322.9676

JERRY'S Ford ALEXANDRIA

6510 Little River Turnpike
Alexandria, VA 22312

JerrysFord.com
(703) 256-5000

SUMMER SALE

BIENVENIDOS TAX ID!

Intereses tan bajos como **0%** APR (modelos selectos)

JERRY'S AUTOMOTIVE GROUP PRICE MATCH GUARANTEE

OUR PRICES CAN'T BE BEAT. WE'LL MATCH ANY PRICE!

WILL MATCH ANY WRITTEN OFFER ON A NEW FORD VEHICLE FROM A LICENSED AUTO DEALER IN THE DC DMA.

NEW! 2017 FORD E-350 SD $33,588 Base, automatico Stk.171253

NEW! 2018 FORD TRANSIT 150 $26,269 BASE automatico Stk.181003

NEW! 2018 FORD F-250 SD $33,943 XL, AUTOMATICO Stk.18482

NEW! 2018 FORD EXPEDITION $54,582 MAX XLT Stk.18721

2008 FORD TAURUS SEL Stk.18901A Market Price $6,986 Your Best Deal $24,986

2011 FORD FOCUS SES Stk.18745A Market Price $8,390 Your Best Deal $5,890

2012 FORD TAURUS LIMITED Stk.181022A Market Price $11,980 Your Best Deal $10,480

2013 FORD F-150 SVT Stk.18782A Market Price $42,395 Your Best Deal $39,395

2013 HONDA CRV LX Stk.18660B Market Price $15,890 Your Best Deal $12,690

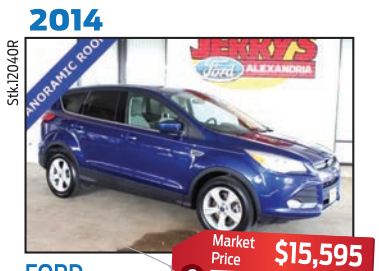

2014 FORD ESCAPE SE Stk.12040R Market Price $15,595 Your Best Deal $11,795

2014 FORD EXPLORER BASE Stk.18729A Market Price $17,980 Your Best Deal $14,680

2014 FORD FOCUS SE Stk.12112P Market Price $10,795 Your Best Deal $7,795

2014 FORD TAURUS SEL Stk.18370A Market Price $12,895 Your Best Deal $9,695

2014 GMC TERRAIN DENALI Stk.18596B Market Price $21,980 Your Best Deal $18,680

2014 MAZDA 3 i Stk.18761A Market Price $12,586 Your Best Deal $9,486

2015 DODGE JOURNEY CROSSROAD Stk.181134A Market Price $20,985 Your Best Deal $17,485

2016 FORD EXPLORER XLT STK.18271A Market Price $29,895 Your Best Deal $25,895

2016 FORD F-250 SD XL Stk.18707A Market Price $30,986 Your Best Deal $26,986

2016 FORD F-250 SD XL Stk.181091A Market Price $33,480 Your Best Deal $30,480

2017 FORD EXPLORER XLT Stk.12106P Market Price $31,986 Your Best Deal $27,986

2017 FORD F-150 XL Stk.18796A Market Price $30,895 Your Best Deal $26,895

2017 FORD F-350SD LARIAT Stk.18815A Market Price $60,500 Your Best Deal $57,450

2017 TOYOTA SIENNA SE Stk.12096R Market Price $33,795 Your Best Deal $29,295

2018 TOYOTA CAMRY SE Stk.18034A Market Price $25,390 Your Best Deal $21,390

MÁS DE 600 AUTOS PARA ELEGIR!

Ruben
Sales Manager

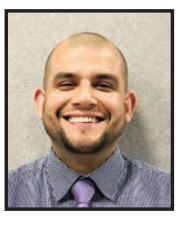

Oscar
Sales
(571) 830-8345

Marcello Muttoni
Sales
(571) 286-2656

Kelvin Lazo
Sales
(202) 664-9577

Prices include all available factory rebates, incentives (residency restrictions may apply), and dealer discounts. Not all consumers will qualify for all incentives and rebates. Certain rebates and incentives cannot be combined. All financing subject to approved credit. Prices exclude freight, tax, tags and dealer processing fee of $689.00. Freight charge varies depending on the model, $750-$1,495. Some prices may exclude Recon/PDI fees. Prices are valid based on current manufacturer incentive programs, which vary by model. See Dealer for details. While every reasonable effort is made to ensure the accuracy of this information, we are not responsible for any errors or omissions contained on this ad. Please verify any information in question with Jerry's Ford. All vehicles subject to prior sale. Used Cars prices based on $2000 down payment.

A través de la adquisición de todas sus acciones

Elon Musk planea comprar todo Tesla

Elon Musk, director general de la empresa Tesla y fundador de Boring Company, responde durante una conferencia de prensa en Chicago. Musk dijo el martes 7 de agosto que considera comprar todas las acciones de la compañía. FOTO: KIICHIRO SATO / AP

Fondo soberano saudí daría el dinero que necesita el director ejecutivo, que posee el 20% del fabricante de autos.

MICHAEL LIEDTKE Y ALEXANDRA OLSON
SAN FRANCISCO / AP

El director general de Tesla, Elon Musk, se prepara para encabezar la adquisición del fabricante de automóviles eléctricos en una medida sorprendente que pondría fin a los ocho años de la empresa en la bolsa.

En su habitual estilo excéntrico, Musk hizo el anuncio primero el martes 7 de agosto en su cuenta de Twitter después que la bolsa de valores llevaba más de tres horas abierta, y afirmó que tenía el financiamiento para comprar todas las acciones de Tesla a 420 dólares por unidad. No dio más detalles.

Sedanes Model 3 de Tesla se exhiben en Littleton, Colorado. Grandes cambios se avecinan en este fabricante estadounidense de autos eléctricos. FOTO: DAVID ZALUBOWSKI / AP

En ese precio, la adquisición costaría casi 72.000 millones de dólares, con base en las acciones en circulación al 27 de julio, aunque es poco probable que el acuerdo sea de esa cantidad debido a que Musk es propietario de aproximadamente 20% de las acciones de la compañía.

Musk también dio a conocer que pretende darles a los actuales accionistas de Tesla la opción de mantener una participación en la compañía a través de un fondo especial, si así lo desean.

"Estoy considerando privatizar Tesla a 420 dólares. Financiación asegurada", tuiteó Musk. Posteriormente tuiteó que la única incertidumbre sobre completar el acuerdo es si puede obtener la aprobación de los accionistas.

El primer tuit se produjo horas después de que el diario Financial Times reportó que el fondo soberano de Arabia Saudí había amasado una participación significativa en Tesla Inc. Sin embargo, no estaba claro si esa era la financiación a la que Musk se refirió.

Fondos árabes

El Financial Times dijo en ese momento que el Fondo de Inversión Pública de Arabia Saudí había consolidado una participación de entre el 3% y el 5% de las acciones de Tesla. El periódico citó a personas con conocimiento directo del tema.

El lunes 13, Musk afirmó que dicho fondo saudí será la principal fuente de dinero para el gran plan de Elon Musk, pero el acuerdo todavía no se concreta, informó el empresario en un blog difundido ese día.

El fondo se acercó a Musk en múltiples ocasiones durante los últimos dos años para abordar el tema de la privatización, y el CEO dice que salió de una reunión el 31 de julio sin dudas de que el acuerdo podría cerrarse. Es por eso que el 7 de agosto tuiteó que los fondos estaban asegurados, escribió Musk. El fondo en sí no ha comentado públicamente sobre la posibilidad de un acuerdo.

Las operaciones de las acciones de Tesla se reanudaron poco después de la difusión de la carta, y sus títulos se elevaron 11% hasta cerrar en 379,57 dólares.

Ya hay informes de que la Comisión de Bolsa y Valores de Estados Unidos (SEC) está investigando el tuit de Musk, que elevó 11 por ciento el precio de las acciones de Tesla en un día.

Musk cree que al manejar la compañía de manera privada podrá enfocarse en su meta a largo plazo de revolucionar una industria automotriz dominada por vehículos de combustión interna sin tener que tomar en cuenta la fijación de los inversionistas en los resultados trimestrales.

Las condiciones

Según la propuesta, solo se pagaría a los inversionistas que no quieran permanecer en una empresa privada y la financiación del acuerdo provendría de acciones de Tesla, no de deuda.

Musk escribió que espera que aproximadamente un tercio de los accionistas acepte una oferta de 420 dólares por acción, lo que hace que las compras valgan aproximadamente 23.600 millones de dólares.

El blog de Musk fue publicado antes de que los mercados abrieran el lunes, y hubo poca reacción de los inversionistas.

Musk escribió que en la reunión del 31 de julio, el director gerente del fondo "expresó su apoyo" para que el fabricante de autos eléctricos y paneles solares fuera privado. "Entendí de él que no se necesitaban otros responsables de la toma de decisiones y que estaban ansiosos por continuar", escribió Musk en el blog.

EN LAS REDES SOCIALES

- **Es raro** que un CEO como Elon Musk haga un anuncio tan importante en redes sociales, aunque no parece ser inapropiado.
- **"Es raro** para cualquier CEO, excepto para Elon Musk. Esta no es la manera como lo haces, y te hace preguntarte con cuánta seriedad debes tomarlo", explicó Erik Gordon, un profesor de negocios y leyes de la Universidad de Michigan.

Koons Falls Church Ford
(703) 241.7200

Ford Go Further

KoonsFallsChurchFord.com

COMPRAMOS AUTOS
.... aunque no compres con nosotros!!

Stk.0PA22438
2015 BMW 328XI Sedan, 4cy, AWD, Automatico $363

Stk.F359073A
2010 CHEVROLET EXPRESS G2500 VAN 8CY RWD $186

Stk.0PA22429
2013 HONDA CR-V EX-L AWD, SUV, 4CY $231

Stk.F202125A
2012 TOYOTA COROLLA Sedan, 4CY, Automatico, FWD $115

Stk.F266368A
2015 FORD FOCUS SE Sedan, 4CY, Automatico $106

Stk.F107434A
2013 TOYOTA RAV4 SUV, 4CY, AWD, Automatico $225

Stk.F266368A
2015 FORD FOCUS SE, Sedan, 4CY, Automatico, 1 solo dueño $136

Stk.0PA22420
2015 HONDA CIVIC Sedan, 4CY, FWD, CVT, 1solo dueño $187

tk.0PA22421
2015 BMW 428I xDRIVE Sedan, 6cy, AWD, 8 Velocidades automaticas $465

Stk.0PA22419
2015 TOYOTA SIENNA L, 7P, Mini van 6CY, FWD $273

Stk.FB97811B
2013 VOLKSWAGEN PASSAT SE, SEDAN, 4CY $156

Stk.F102853A
2014 FORD C-MAX HYBRID SE Hatchback 4CY FWD, Automatico $149

Stk.0PJ22383
2015 FORD EDGE sport AWD SUV 6cy $323

Stk.0PA22435
2015 FORD TRAN CONN LWD XLT Wagon 4CY $210

Stk.0PA22441
2015 HYUNDAI SONATA SEDAN 4CY $186

Stk.0PA22430
2015 KIA SPORTAGE EX.SUV. 4CY AWD $237

Stk.FB75666A
2015 NISSAN ROGUE AWD SUV 4CY $187

Stk.PRC90594
2016 FORD ESCAPE Titanium SUV 4cy. 4WD, automatico $237

Stk.PA22312A
2016 HONDA ACCORD LX Sedan, 4cy, FWD, Automatico $268

Stk.0PA22418
2016 FORD MUSTANG ECO PREM Coupe 4CY $254

Stk.FC75446A
2017 FORD F-150 4WD, Supercab 6cy $370

Stk.FA94970A
2018 TOYOTA HIGHLANDER SUV, 6CY, AWD, Automatico $414

Stk.PJR222385
2018 CHEVROLET SUBURBAN 1500LT 4W, SUV, V8, 1 solo dueño $612

Stk.0PJ22401
2016 HYUNDAI ELANTRA Sedan, 4cy, FWD, Automatico $172

Visitanos en

¡Más de 200 autos usados para elegir!

1051 East Broad Street Falls Church, VA 22044

VENTAS

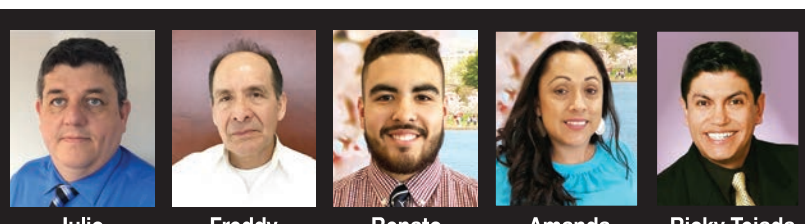

Julio (703) 725-1927 | Freddy (703) 966-5621 | Renato (703) 241-7200 | Amanda (703) 241-7200 | Ricky Tejada (703) 241-7200

Although every reasonable effort has been made to ensure the accuracy of the information contained on this ad, absolute accuracy cannot be guaranteed. This ad, and all information and materials appearing on it, are presented to the user "as is" without warranty of any kind, either express or implied. All vehicles are subject to prior sale. Price does not include applicable tax, title, license, processing and/or documentation fees, and destination charges. Monthly payments based on 20% Down Payment, 3.9% APR for 72 months.

PRIORITY TOYOTA SPRINGFIELD

703-269-1400

PriorityToyotaSpringfield.com

NATIONAL CLEARANCE EVENT
Offers end September 4
Let's Go Places
Click to View New Toyota Specials

PRIORITY TOYOTA SPRINGFIELD

¡BIENVENIDOS TAX ID!

0.9% APR 48-MONTHS PLUS! OR $1000 CASH BACK FROM TOYOTA! NEW 2018 CAMRYS

BRAND-NEW 2018 COROLLA LE $149 PER MONTH LEASE
OR 0% APR FOR 48-MONTH OR $1,500 CASH BACK FROM TOYOTA!

BRAND-NEW 2018 CAMRY LE $189 PER MONTH LEASE
OR 0.9% APR FOR 48-MONTH OR $1,000 TOYOTA FINANCE CASH!

BRAND-NEW 2018 SIENNA LE $359 PER MONTH LEASE
OR 0.9% APR FOR 60-MONTH OR $2,250 CASH BACK FROM TOYOTA!

BRAND-NEW 2018 PRIUS c TWO $249 PER MONTH LEASE
OR 0.9% APR FOR 60-MONTH OR $1,500 CASH BACK FROM TOYOTA!

BRAND-NEW 2018 RAV4 LE $179 PER MONTH LEASE
OR 0% APR FOR 48-MONTH OR $3,000 CASH BACK FROM TOYOTA!

BRAND-NEW 2018 HIGHLANDER $269 PER MONTH LEASE
OR GET $1,750 CASH BACK FROM TOYOTA!

ASK ABOUT OUR $1000 TOYOTA MILITARY REBATE
OR OUR $750 COLLEGE GRADUATE REBATE!

TOYOTA CERTIFIED Used Vehicles

EVERY CERTIFIED USED TOYOTA COMES WITH
- 12-month/12,000 Mile Limited Comprehensive Warranty
- 7-year / 100,00 Mile Limited Powertrain Warranty!
- 160-Point Quality Insurance Inspection!
- CARFAX Vehicle History Report & More!

2002 LEXUS RX 300 — Stk.DX6529A 4D sport utility, awd, automatico — $5222
2006 BMW X5 3.0i — Stk.180506B 4D sport utility, automatico — $7945
2007 HONDA CR-V LX — Stk.183348A 4D Sport utility, lx, FWD, Automatico — $7621
2007 TOYOTA TACOMA PRERUNNER — Stk.171161A 4D double cab RWD Automatico — $18414
2013 SCION xD — Stk.183952A 4d hatchback, FWD, 4 puertas — $8724
2014 NISSAN MURANO SL — Stk.183365A 4D Sport utility FWD, Automatico — $17995
2015 DODGE JOURNEY SXT — Stk.120094 4D Sport utility AWD, Automatico — $14957
2015 FORD F-150 XLT — Stk.181986A Super Cab, 4WD, Automatico, xlt — $26995
2015 TOYOTA CAMRY SE — Stk.120274 4D, Sedan, FWD, Automatico se — $15751
2015 TOYOTA TACOMA — Stk.120306 4D, access cab, 4WD, Auotmatico — $21939

TODOS LOS VEHÍCULOS USADOS CERTIFICADOS Y NUEVOS DE PRIORITY VIENEN CON PRIORITIES FOR LIFE

$3,410 VALOR ADICIONAL!

- MOTOR GARANTIZADO DE POR VIDA
- CAMBIO DE ACEITE Y FILTRO DE POR VIDA
- PARTES Y SERVICIO GARANTIZADO DE POR VIDA
- INSPECCIÓN DEL ESTADO DE POR VIDA
- SERVICIO DE GRÚA GARANTIZADO DE POR VIDA

Garantía limitada no de fábrica, disponible en concesionarios participantes

SALES MANAGER Stan — FINANCE Catherin — FINANCE David Enciso — SALES Milena — SALES Hector — SALES Will — SALES Anthony — SALES Gustavo — AFTER MARKET Stephanie — AFTER MARKET Katherine

LEASES ARE 36-MONTHS/12,000 M/YR. COROLLA: MSRP $19,800, $3,699 DUE AT SIGNING. CAMRY: MSRP $23,935, $3,699 DUE AT SIGNING. RAV4: MSRP $25,940, $3,699 DUE AT SIGNING. SIENNA: MSRP $33,480, $3,999 DUE AT SIGNING. PRIUS MSRP $21,035, $3,599 DUE AT SIGNING. HIGHLANDER: MSRP $35,080, $3,999 DUE AT SIGNING. ALL VEHICLES SUBJECT TO PRIOR SALE. INTERNET PRICE IS ONLY APPLICABLE TO THIS SPECIFIC VEHICLE AS IDENTIFIED BY STOCK NUMBER AND VIN. INTERNET SALE PRICES INCLUDE ALL MANUFACTURER CASH BACK AND MAY REQUIRE FINANCING THRU TFS ON APPROVED CREDIT. INTERNET PRICING CANNOT BE COMBINED WITH OTHER OFFERS. ALL PRICES & PAYMENTS CALCULATED ABOVE PLUS TAX, TAGS, $699 PROCESSING FEE. ADVERTISED APR ON APPROVED CREDIT THROUGH TFS. STOCK PHOTOS ARE FOR ILLUSTRATIVE PURPOSES. PRIORITY TOYOTA SPRINGFIELD ASSUMES NO RESPONSIBILITY FOR INACCURACIES AFTER THE PURCHASER HAS TAKEN DELIVERY OF VEHICLE. VEHICLES ARE NOT AVAILABLE FOR EXPORT OUT OF CONTINENTAL UNITED STATES. COLLEGE GRAD/MILITARY REBATE NOT INCLUDED IN INTERNET PRICING. THESE REBATES WILL FURTHER REDUCE THE PRICE. DEALER NOT RESPONSIBLE FOR ERRORS OR OMISSIONS. TOYOTACARE NO COST MAINTENANCE COVERS THE FIRST 2 YEARS 25,000 MILES ON NEW VEHICLES. ONLY NO CHARGE OIL CHANGES BEYOND 2 YEARS IS PROVIDED BY THE DEALER. OIL AND FILTER CHANGES FOR LIFE FOR PRE-OWNED & CERTIFIED VEHICLES ARE PROVIDED BY PRIORITY TOYOTA. SEE TOYOTA DEALER FOR DETAILS AND EXCLUSIONS. VALID ONLY IN CONTINENTAL U.S. AND ALASKA. MAINTENANCE BEYOND 2 YEARS/ 25,000 MILES PROVIDED BY DEALER. ON APPROVED CREDIT THRU TFS. NO SECURITY DEPOSIT REQUIRED. 0% / 60 MONTHS: $16.67/ $1,000 FINANCED, 0% / 72 MONTHS: $13.89/$1,000 FINANCED, 0% / 48 MONTHS: $17.49/$1,000 FINANCED. CERTIFIED PREOWNED DISCOUNTS BASED ON ORIGINAL MSRP. MUST SIGN "CUSTOMER BONUS CASH" FORM. ALL OFFERS EXPIRE 9.4.2018.

HONDA

Honda of CHANTILLY
A March Hodge Pohanka Company

(703) 349-4913
HondaOfChantilly.com
4175 Stonecroft Boulevard Chantilly, VA 20151

BIENVENIDOS TAX ID!

NOSOTROS SOSTENEMOS O MEJORAMOS CUALQUIER PRECIO ANUNCIADO!
NECESITAS UN AUTO? ...VEN CON NOSOTROS PRIMERO!

Honda Summer SPECTACULAR Event — MODEL YEAR END CLEARANCE — GOING ON NOW!

NEW 2018 Honda Civic LX Sedan, M/T — Lease For 36 Months $0 Down Payment $0 Security Deposit $149/mo. OR GET 0.0% APR Financing For Up To 36 Months

NEW 2018 Honda Accord LX CVT Sedan — Lease For 36 Months $0 Down Payment $0 Security Deposit $199/mo. OR GET 0.0% APR Financing For Up To 36 Months

NEW 2018 Honda CR-V LX AWD, Automatic — Lease For 36 Months $0 Down Payment $0 Security Deposit $229/mo. OR GET 1.9% APR Financing For Up To 36 Months

NEW 2018 Honda Pilot EX-L AWD — Lease For 36 Months $0 Down Payment $0 Security Deposit $359/mo. OR GET 0.0% APR Financing For Up To 60 Months

NEW 2019 Honda Odyssey EX-L FWD 9 Speed A/T — Lease For 36 Months $0 Down Payment $0 Security Deposit $409/mo. OR GET 0.9% APR Financing For Up To 36 Months

**$0 SALDO AL FIRMAR / 36 MESES LEASE. DURANTE LOS SIGUIENTES 35 MESES, APLICAN RESTRICCIONES. VISITAR DEALER PARA COMPLETAR DETALLES.

INSPECCIÓN DE VA Y CARWASH GRATIS DE POR VIDA!

2002 HONDA — Stk.HCJH655158A — CIVIC EX $5,500
2006 INFINITI — Stk.HCJE042623A — G35 $6,289
2015 FORD — Stk.HCKB015519A — EXPEDITION EL $28,599
2010 CHEVROLET — Stk.HCJA166776A — MALIBU LTZ $6,707
2012 FORD — Stk.HCKB07426B — EDGE LIMITED $15,403
2014 NISSAN — Stk.HCKB071744A — ROGUE SL $15,599

No se necesita cita para mantenimiento, ofrecemos transporte gratis!

... y mucho más para elegir!

EDDIE LÓPEZ SALES — XIOMARA LEIVA SALES — SALES RODRIGO SALES — ROMINA SALES — ALONSO SALES — EDWIN FUENTES SERVICE

Visita a nuestros representantes hispanos para obtener estos precios. Te ofrecemos área para niños y sillas con masajes en nuestras nuevas y amplias instalaciones!

Lustine of Woodbridge

TOYOTA Let's Go Places
SCION

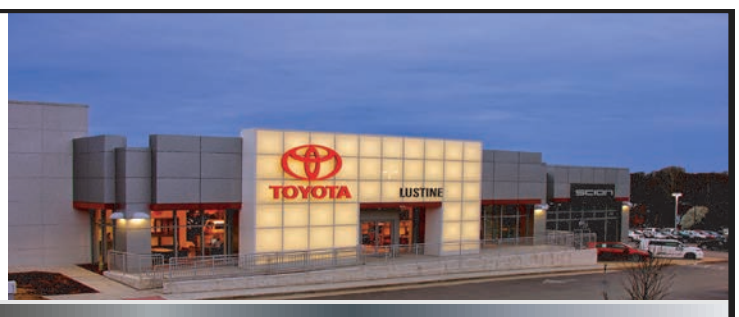

SOMOS EL DEALER #1 EN LA COSTA ESTE
ESPECIALIZADOS EN TAX ID!

Auto4Life
GARANTÍA DE POR VIDA EN:
- MOTOR
- TRANSMISIÓN
- SISTEMA DE EJE
- TODAS LAS PARTES LUBRICADAS
- GARANTÍA CON $0 DE COSTO
- INSPECCIONES ESTATALES

Auto4Life JUST GOT A NEW BEST FRIEND!
Introducing Lustine' Lifetime...
BUMPER2BUMPER COVERAGE
Now available with your new Toyota Purchase!
NEVER WORRY ABOUT YOUR VEHICLE AGAIN!

NATIONAL CLEARANCE EVENT
Ends September 4

NEW 2018 TOYOTA COROLLA
0% APR FINANCING FOR 48 MONTHS OR $179 PER MONTH | 36 MONTHS $2,999 DUE AT SIGNING OR $1500 CASH BACK

NEW 2018 TOYOTA CAMRY
0.9% APR FINANCING FOR 48 MONTHS +500 TOYOTA FINANCE CASH OR $219 PER MONTH | 36 MONTHS $2,999 DUE AT SIGNING OR $1000 CASH BACK

NEW 2018 TOYOTA RAV 4
0% APR FINANCING FOR 48 MONTHS +750 TOYOTA FINANCE CASH OR $209 PER MONTH | 36 MONTHS $2,999 DUE AT SIGNING OR $3000 CASH BACK

NEW 2018 TOYOTA SIENNA
0.9% APR FINANCING FOR 60 MONTHS OR $389 PER MONTH | 36 MONTHS $2,999 DUE AT SIGNING OR $2250 CASH BACK

NEW 2018 TOYOTA TACOMA
1.9% APR FINANCING FOR 60 MONTHS OR $299 PER MONTH | 36 MONTHS $2,899 DUE AT SIGNING OR $1000 CASH BACK

TOYOTA SAFETY SENSE™ (TSS)
LLAMA AHORA para obtener más detalles!
Juntos podemos hacer el camino más seguro!
- El Sistema Pre-Colisión (Detector de vehículos y peatones)
- El Asistente de Manejo en Carril c/ función de Asistencia en Volante
- Luces Altas Automáticas
- Control Automático de la Velocidad con Radar Dinámico

¡INSPECCIÓN DE VIRGINIA GRATIS!

TOYOTA CERTIFIED Used Vehicles

CADA VEHÍCULO CERTIFICADO VIENE CON:
- 12 MESES / 12,000 MILLAS GARANTÍA TOTAL LIMITADA
- 7 AÑOS / 100,000 MILLAS GARANTÍA LIMITADA DEL TREN DE POTENCIA
- 160 POINTS DE INSPECCIÓN DE CALIDAD
- CARFAX REPORTE DEL HISTORIAL DEL VEHÍCULO
... Y MUCHO MÁS!

2014 MITSUBISHI OUTLANDER

Stk.8HR3635A
Sport, ES 1 solo dueño $14500

2015 TOYOTA CAMRY

Stk. PG10049
SE, 1 solo dueño, automatico $17747

2015 GMC CANYON

Stk.8M3534A
4WD, SLT, Automatico $28400

2017 FORD TRUCK F-150

Stk.8H2652A
XL, Automatico, 1 solo dueño $22700

2015 NISSAN VERSA

Stk.PW10009B
S PLUS, CVT $7991

2015 FORD FUSION SE

Stk. 8M3413A
Hybrid SE 1 solo dueño $15997

2015 SCION TC
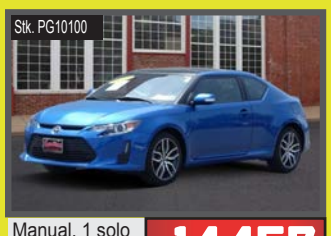
Stk. PG10100
Manual, 1 solo dueño, base $14457

2016 NISSAN ROGUE

Stk. 8E2741B
SL, CVT, 1 solo dueño $17948

2017 CHRYSLER PACIFICA
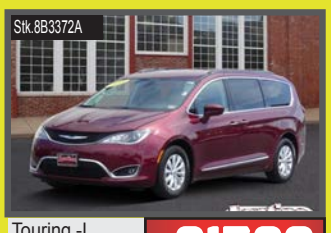
Stk.8B3372A
Touring -L Automatico $21780

2017 HYUNDAI TUCSON
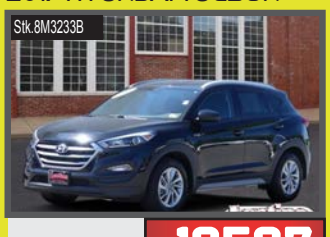
Stk.8M3233B
$19597

..... Y MUCHOS MÁS PARA ELEGIR!

GERENTE GENERAL/ VICE PRESIDENTE

Dario Beltran

GERENTE DE VENTAS

Enrique Marquez

GERENTE DE PISO

Pedro Velasquez

FINANCIAMIENTO

Doris Alvarado
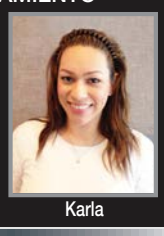
Karla

(703) 596-8555
14227 Jefferson Davis Highway, Woodbridge VA 22191
LustineToyota.com

ATENCION AL CLIENTE
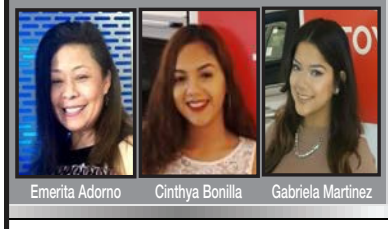
Emerita Adorno, Cinthya Bonilla, Gabriela Martinez

VENTAS
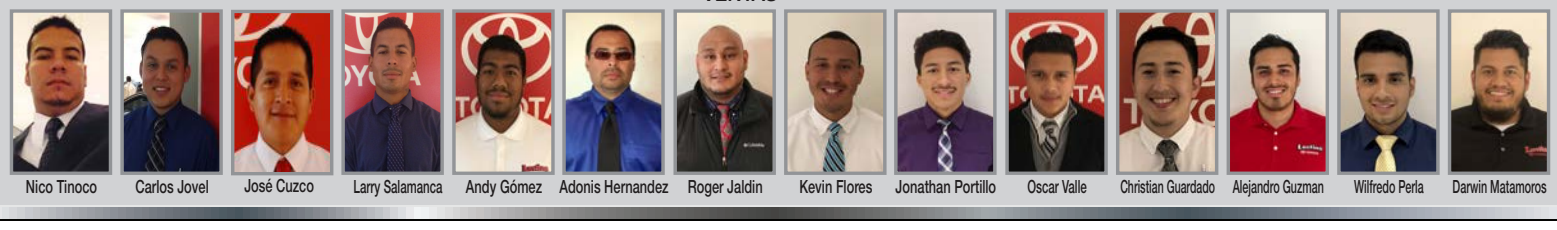
Nico Tinoco, Carlos Jovel, José Cuzco, Larry Salamanca, Andy Gómez, Adonis Hernandez, Roger Jaldin, Kevin Flores, Jonathan Portillo, Oscar Valle, Christian Guardado, Alejandro Guzman, Wilfredo Perla, Darwin Matamoros

PRECIOS UNICAMENTE PARA CLIENTES CON CREDITO CALIFICADO Y APROBADO, INCLUYEN TODOS LOS REEMBOLSOS E INCENTIVOS DISPONIBLES. PRECIOS MAS IMPUESTOS, PLACAS, GASTOS DE PROCESO ($599) Y GASTOS DE ENVIO. FOTOGRAFIAS UNICAMENTE PARA PROPOSITOS ILUSTRATIVOS. VISITAR DEALER PARA COMPLETAR DETALLES. AX, TITLE, LICENSE, DEALER FEES AND INSURANCE ARE EXTRA. DUE AT SIGNING INCLUDES $2610 DOWN, FIRST PAYMENT, AND NO SECURITY DEPOSIT. DOES NOT INCLUDE $350 DISPOSITION FEE DUE AT LEASE END. EXAMPLE BASED ON 2017 RAV4 MODEL 4430, MSRP $25,460 AND CAPITALIZED COST, WHICH MAY VARY BY DEALER, OF $25,186. CAPITALIZED COST IN EXAMPLE INCLUDES $650 ACQUISITION FEE AND ASSUMES DEALER PARTICIPATION. YOUR PAYMENT TERMS MAY VARY BASED ON FINAL NEGOTIATED PRICE. OFFER AVAILABLE ON APPROVED CREDIT TO QUALIFIED CUSTOMERS FROM TOYOTA FINANCIAL SERVICES. CUSTOMER IS RESPONSIBLE FOR EXCESSIVE WEAR AND EXCESS MILEAGE CHARGES OF $.15 PER MILE IN EXCESS OF 36,000 MILES. NOT ALL CUSTOMERS WILL QUALIFY. VEHICLE MUST BE TAKEN FROM DEALER STOCK BY 09/05/2017 AND IS SUBJECT TO AVAILABILITY. OFFER MAY NOT BE COMBINED WITH OTHER OFFERS UNLESS SPECIFIED OTHERWISE. SEE PARTICIPATING CENTRAL ATLANTIC TOYOTA DEALER FOR DETAILS. VEHICLE SHOWN MAY BE PROTOTYPE AND/OR SHOWN WITH OPTIONS. ACTUAL MODEL MAY VARY.TOYOTACARE COVERS NORMAL FACTORY SCHEDULED MAINTENANCE FOR 2 YEARS OR 25,000 MILES, WHICHEVER COMES FIRST. 24-HOUR ROADSIDE ASSISTANCE IS ALSO INCLUDED FOR 2 YEARS AND UNLIMITED MILES. THE NEW VEHICLE CANNOT BE PART OF A RENTAL OR COMMERCIAL FLEET, OR A LIVERY/TAXI VEHICLE. SEE TOYOTA DEALER FOR DETAILS AND EXCLUSIONS. ROADSIDE ASSISTANCE DOES NOT INCLUDE PARTS AND FLUIDS, EXCEPT EMERGENCY FUEL DELIVERY/LEASE. APR AND CASH BACK OFFERS MAY NOT BE COMBINED. SEE DEALER FOR DETAILS. FINANCING AVAILABLE TO QUALIFIED BUYERS THRU TOYOTA FINANCIAL SERVICES. TOTAL FINANCED CANNOT EXCEED MSRP PLUS OPTIONS, TAX, TITLE, LICENSE AND DEALER FEES. 72 MONTHLY PAYMENTS OF $13.89 FOR EACH $1000 BORROWED. NOT ALL BUYERS WILL QUALIFY. VEHICLE MUST BE TAKEN FROM DEALER STOCK BY 7/5/17 AND IS SUBJECT TO AVAIL ABILITY. OFFER MAY NOT BE COMBINED WITH OTHER OFFERS UNLESS SPECIFIED OTHERWISE. SEE PARTICIPATING CENTRAL ATLANTIC TOYOTA DEALER FOR DETAILS. DEALER FEES ARE EXTRA. VEHICLE SHOWN MAY BE PROTOTYPE AND/OR SHOWN WITH OPTIONS. ACTUAL MODEL MAY VARY.TOYOTACARE COVERS NORMAL FACTORY SCHEDULED MAINTENANCE FOR 2 YEARS OR 25,000 MILES, WHICHEVER COMES FIRST. 24-HOUR ROADSIDE ASSISTANCE IS ALSO INCLUDED FOR 2 YEARS AND UNLIMITED MILES. THE NEW VEHICLE CANNOT BE PART OF A RENTAL OR COMMERCIAL FLEET, OR A LIVERY/TAXI VEHICLE. SEE TOYOTA DEALER FOR DETAILS AND EXCLUSIONS. ROADSIDE ASSISTANCE DOES NOT INCLUDE PARTS AND FLUIDS, EXCEPT EMERGENCY FUEL DELIVERY/LEASE. APR AND CASH BACK OFFERS MAY NOT BE COMBINED WITH OTHER OFFERS UNLESS SPECIFIED OTHERWISE. DEALER FEES ARE EXTRA. VEHICLE SHOWN MAY BE PROTOTYPE AND/OR SHOWN WITH OPTIONS. ACTUAL MODEL MAY VARY.TOYOTACARE COVERS NORMAL FACTORY SCHEDULED MAINTENANCE FOR 2 YEARS OR 25,000 MILES, WHICHEVER COMES FIRST. 24-HOUR ROADSIDE ASSISTANCE IS ALSO INCLUDED FOR 2 YEARS AND UNLIMITED MILES. THE NEW VEHICLE CANNOT BE PART OF A RENTAL OR COMMERCIAL FLEET, OR A LIVERY/TAXI VEHICLE. SEE TOYOTA DEALER FOR DETAILS AND EXCLUSIONS. ROADSIDE ASSISTANCE DOES NOT INCLUDE PARTS AND FLUIDS, EXCEPT EMERGENCY FUEL DELIVERY/LEASE. APR AND CASH BACK OFFERS MAY NOT BE COMBINED. SEE DEALER FOR DETAILS.

Civic y Camry ocupan el primer lugar en julio

Los 10 autos más vendidos

Dos modelos Toyota, dos Honda y dos Nissan en las primeras seis ubicaciones. El Tesla Model 3 está en séptimo puesto.

El sedán Honda Civic 2019 (derecha) y el Toyota Camry 2019 (izq.) concitan la expectativa de la industria automotriz por la ardorosa competencia en las ventas sostenida en julio y también durante los siete primeros meses del año. El Civic llegó a empatar al Camry por el primer lugar por ambos conceptos.

FOTOS: TOYOTA Y HONDA

BRUNO MAGNI
AUTOPROYECTO.COM

Los autos de todas las marcas siguen sufriendo en ventas, y el primer mes después de mitad de año (julio) no ha sido la excepción. El 'Top 10 autos más vendidos julio 2018' nos muestra las tendencias de ventas del segmento de vehículos que mes con mes sigue en caída si se las compara con igual periodo del año anterior. Por primera vez en mucho tiempo, tenemos un empate en el primer lugar de ventas de la lista. Este es entre el Honda Civic y el Toyota Camry, quienes llevan todo el año luchando por ser el auto que más unidades comercialice a final del 2018.

La razón principal por este empate es la ligera caída en ventas del popular modelo de Honda debido a problemas de distribución.

También tenemos a un nuevo integrante en este 'Top 10 autos más vendidos julio 2018'. Si usted ha seguido las noticias más importantes de los últimos meses podrá inferir fácilmente qué auto es. Su entrada a la lista se debe al gran aumento de su producción, aunque se sigue diciendo que existen muchos problemas internos y que eso fue solamente el producto de un sobreesfuerzo para mantener contentos a los inversionistas. Aquí la lista de las ventas en julio, en orden ascendente, y, además, cómo van las colocaciones en los primeros siete meses del año.

9.- Ford Fusion

Unidades vendidas en julio 2018: 10,822
Unidades vendidas en julio 2017: 13,886
Diferencia: -22.07%
Unidades vendidas en 2018: 97,800
Lugar en ventas 2018: 8

8.- Kia Optima

Unidades vendidas en julio 2018: 10,919
Unidades vendidas en julio 2017: 7,933
Diferencia: 37.64%
Unidades vendidas en 2018: 57,795
Lugar en ventas 2018: 14

7.- Hyundai Elantra

Unidades vendidas en julio 2018: 13,753
Unidades vendidas en julio 2017: 13,287
Diferencia: 3.51%
Unidades vendidas en 2018: 113,481
Lugar en ventas 2018: 7

6.- Tesla Model 3

Unidades vendidas en julio 2018: 14,250
Unidades vendidas en julio 2017: 0
Diferencia: 0%
Unidades vendidas en 2018: 34,742
Lugar en ventas 2018: 22

5.- Nissan Altima

Unidades vendidas en julio 2018: 16,015
Unidades vendidas en julio 2017: 22,314
Diferencia: -28.23%
Unidades vendidas en 2018: 139,807
Lugar en ventas 2018: 5

4.- Nissan Sentra

Unidades vendidas en julio 2018: 19,362
Unidades vendidas en julio 2017: 18,724
Diferencia: -3.41%
Unidades vendidas en 2018: 135,038
Lugar en ventas 2018: 6

3.- Honda Accord

Unidades vendidas en julio 2018: 24,927
Unidades vendidas en julio 2017: 30,903
Diferencia: -19.34%
Unidades vendidas en 2018: 163,217
Lugar en ventas 2018: 4

2.- Honda Civic

Unidades vendidas en julio 2018: 26,311
Unidades vendidas en julio 2017: 36,683
Diferencia: -28.27%
Unidades vendidas en 2018: 202,553
Lugar en ventas 2018: 2

2.- Toyota Camry

Unidades vendidas en julio 2018: 26,311
Unidades vendidas en julio 2017: 33,827
Diferencia: -22.22%
Unidades vendidas en 2018: 205,106
Lugar en ventas 2018: 1

1.- Toyota Corolla

Unidades vendidas en julio 2018: 26,754
Unidades vendidas en julio 2017: 28,333
Diferencia: -5.57%
Unidades vendidas en 2018: 188,216
Lugar en ventas 2018: 3

UN INCREÍBLE EMPATE ENTRE HONDA CIVIC Y TOYOTA CAMRY

Dos populares sedanes, el Camry de Toyota y el Civic de Honda acabaron en el primer lugar de ventas en julio en los Estados Unidos, cada una con 26,311 unidades colocadas, un hecho por demás insólito e increíble.

Ese es el resultado de la impresionante acogida que tienen ambos modelos, que se da especialmente este año. A pesar de una disminución en las ventas respecto a las conseguidas en 2017, los dos autos protagonizan una competencia realmente ardorosa, que se refleja en las ventas totales de todo el año 2018, entre enero y julio. En este rubro también se da un empate técnico: mientras el Camry logró ventas por 205,106 unidades en ese periodo de siete meses, el Civic sigue en alza mes a mes y acercándose vertiginosamente hasta llegar a las 202,553 unidades vendidas. Es un "empate técnico" según las estadísticas automotrices, dado el pequeñísimo porcentaje de diferencia que los separa. ¿Continuará su ascenso el Honda Civic cuando supere su actual problema de distribución, como predicen los expertos? ¿O se recuperará el Toyota Camry, como esperan los directivos del fabricante?

Lo comprobaremos en los próximos meses, aunque Diciembre –cuando se dan las más altas ventas de autos en el año-, podría ser el momento decisivo para que la balanza se incline por uno u otro competidor. ¿Y usted qué dice? Hagan las apuestas.

Bill PAGE Honda
Bill Page Honda 65 Anniversary Dec. 8th
HONDA

Bill Page Honda
Honda Summer SPECTACULAR Event

Bienvenido Tax ID!

Bajas mensualidades

APR tan bajo como
0.9%*
(En modelos selectos)

Adicional por tu compra: Cambio de Aceite por Dos Años

Nuevo 2018 Honda Fit Sport Manual
Model #: GK5G6JEW
VIN : 3HGGK5G60JM726506
Lease por $111.73* meses
Por 36 meses. Más taxes. $1,839 Down Payment.

Nuevo 2018 Honda Civic Sedan LX CVT
Model #: FC2F5JEW
VIN : 2HGFC2F50JH553360
Lease por $142.43* meses
Por 36 meses. Más taxes. $2,053 Down Payment.

Nuevo 2018 Honda CR-V LX AWD
Model #: RW6H3JEW
VIN : 2HKRW6H30JH206091
Lease for $191.47* meses
Por 36 meses. Más taxes. $2,652 Down Payment.

Nuevo 2018 Honda Accord Sedan LX CVT
Model #: CV1F1JEW
VIN : 1HGCV1F11JA169400
Lease por $184.90* meses
Por 36 meses. Más taxes. $2,446 Down Payment.

Nuevo 2018 Honda Odyssey EX-L Auto
Model #: RL6H7JJXW
VIN : 5FNRL6H70JB093365
Lease por $330.90* meses
Por 36 meses. Más taxes. $3,843 Down Payment.

*Fit: Lease this 2018 Honda Fit Sport (Model #: GK5G6JEW) . With $1,839.00 down at $111.73 for 36 months with approved credit . A $0.00 security deposit is required. Due at signing payment of $1,950.73 includes down payment and first month's payment. Lessee responsible for maintenance, repairs, excessive wear and tear, and excess mileage over 12000 miles/year at the rate of $0.15/mile. Early lease termination fee may apply. All tax, title, government fees, bank fees, vehicle registration fees, freight, dealer installed accessories and $695 dealer doc fee are additional. Total monthly payments are $4,022.28 . Option to purchase vehicle at lease end is $10,850.10. Financing available through Honda Financial Services. Offers cannot be combined with any other advertised offer. See dealer for complete details. Lease and loan quoting is a dynamic process so payments and terms are subject to change prior to contract execution by all parties. The payment quote above assumes that these taxes and fees will be paid at the time of sale by the customer in addition to the down payment amount stated. If these taxes and fees are not paid by customer at the time of sale, the quoted payment will be higher since these amounts will be included in the amount financed. - Offer Expires: 09/04/2018. **Civic:** Lease this 2018 Honda Civic Sedan LX (Model #: FC2F5JEW) . With $2,053.00 down at $142.43 for 36 months with approved credit . A $0.00 security deposit is required. Due at signing payment of $2,195.43 includes down payment and first month's payment. Lessee responsible for maintenance, repairs, excessive wear and tear, and excess mileage over 12000 miles/year at the rate of $0.15/mile. Early lease termination fee may apply. All tax, title, government fees, bank fees, vehicle registration fees, freight, dealer installed accessories and $695 dealer doc fee are additional. Total monthly payments are $5,127.48 . Option to purchase vehicle at lease end is $11,496.80. Financing available through Honda Financial Services. Offers cannot be combined with any other advertised offer. See dealer for complete details. Lease and loan quoting is a dynamic process so payments and terms are subject to change prior to contract execution by all parties. The payment quote above assumes that these taxes and fees will be paid at the time of sale by the customer in addition to the down payment amount stated. If these taxes and fees are not paid by customer at the time of sale, the quoted payment will be higher since these amounts will be included in the amount financed. - Offer Expires: 09/04/2018. **Accord:** Lease this 2018 Honda Accord Sedan LX (Model #: CV1F1JEW) . With $2,446.00 down at $184.90 for 36 months with approved credit . A $0.00 security deposit is required. Due at signing payment of $2,630.90 includes down payment and first month's payment. Lessee responsible for maintenance, repairs, excessive wear and tear, and excess mileage over 12000 miles/year at the rate of $0.15/mile. Early lease termination fee may apply. All tax, title, government fees, bank fees, vehicle registration fees, freight, dealer installed accessories and $695 dealer doc fee are additional. Total monthly payments are $6,656.40 . Option to purchase vehicle at lease end is $14,189.70. Financing available through Honda Financial Services. Offers cannot be combined with any other advertised offer. See dealer for complete details. Lease and loan quoting is a dynamic process so payments and terms are subject to change prior to contract execution by all parties. The payment quote above assumes that these taxes and fees will be paid at the time of sale by the customer in addition to the down payment amount stated. If these taxes and fees are not paid by customer at the time of sale, the quoted payment will be higher since these amounts will be included in the amount financed. - Offer Expires: 09/04/2018 **Odyssey:** Lease this 2018 Honda Odyssey EX-L (Model #: RL6H7JJXW) . With $3,843.00 down at $330.90 for 36 months with approved credit . A $0.00 security deposit is required. Due at signing payment of $4,173.90 includes down payment and first month's payment. Lessee responsible for maintenance, repairs, excessive wear and tear, and excess mileage over 12000 miles/year at the rate of $0.20/mile. Early lease termination fee may apply. All tax, title, government fees, bank fees, vehicle registration fees, freight, dealer installed accessories and $695 dealer doc fee are additional. Total monthly payments are $11,912.40 . Option to purchase vehicle at lease end is $22,292.30. Financing available through Honda Financial Services. Offers cannot be combined with any other advertised offer. See dealer for complete details. Lease and loan quoting is a dynamic process so payments and terms are subject to change prior to contract execution by all parties. The payment quote above assumes that these taxes and fees will be paid at the time of sale by the customer in addition to the down payment amount stated. If these taxes and fees are not paid by customer at the time of sale, the quoted payment will be higher since these amounts will be included in the amount financed. - Offer Expires: 09/04/2018. **CR-V:** Lease this 2018 Honda CR-V LX (Model #: RW6H3JEW) . With $2,652.00 down at $191.47 for 36 months with approved credit . A $0.00 security deposit is required. Due at signing payment of $2,843.47 includes down payment and first month's payment. Lessee responsible for maintenance, repairs, excessive wear and tear, and excess mileage over 12000 miles/year at the rate of $0.15/mile. Early lease termination fee may apply. All tax, title, government fees, bank fees, vehicle registration fees, freight, dealer installed accessories and $695 dealer doc fee are additional. Total monthly payments are $6,892.92 . Option to purchase vehicle at lease end is $15,915.00. Financing available through Honda Financial Services. Offers cannot be combined with any other advertised offer. See dealer for complete details. Lease and loan quoting is a dynamic process so payments and terms are subject to change prior to contract execution by all parties. The payment quote above assumes that these taxes and fees will be paid at the time of sale by the customer in addition to the down payment amount stated. If these taxes and fees are not paid by customer at the time of sale, the quoted payment will be higher since these amounts will be included in the amount financed. - Offer Expires: 09/04/2018

*NEW CARS: PRICES FOR QUALIFY AND APPROVED CREDITS ONLY. PLUS TAX, TAGS, FREIGHT AND DEALER PROCESSING FEE. *0.9% FINANCE AVAILABLE ON SELECT MODELS ON QUALIFY AND APPROVED CREDIT. THROUGH HONDA FINANCIAL SERVICES FOR 36 MONTHS, PICTURES FOR ILLUSTRATE PURPOSE ONLY. RESTRICTIONS MAY APPLY, SEE DEALER TO COMPLETE DETAILS..
*APR as low as 0.9% with approved credit. All lease offers is plus: Freight, State tax's, Tags, dealer process fee, acquisition fee and any accessories if any. All lease offers is with approved credit thru American Honda Finance. Restrictions may apply, see dealer to complete details.

Compramos autos!

Especial de la Semana

Stk.H28336A
2009 TOYOTA CAMRY SE
PRECIO DE LISTA $9,991
PRECIO ESPECIAL $8,991

Stk.HP4300
2007 ACURA ILX
PRECIO DE LISTA $20,991
PRECIO ESPECIAL $17,991

Stk.HP4293
2015 HYUNDAI SONATA 2.4L SE
PRECIO DE LISTA $15,991
PRECIO ESPECIAL $13,991

*USED CARS: PRICES FOR QUALIFY AND APPROVED CREDITS ONLY. PLUS TAX, TAGS AND DEALER PROCESSING FEE.

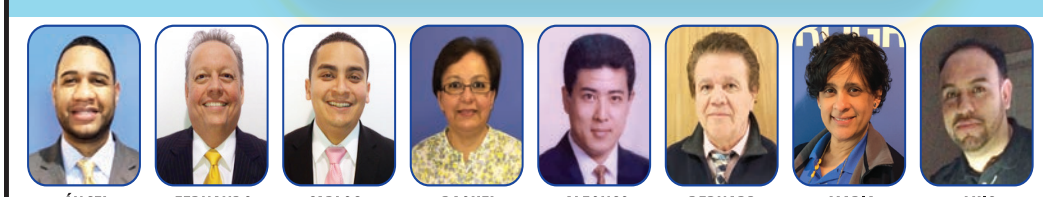

ÁNGEL General Sales Manager
FERNANDO Sales Manager
CARLOS Sales Manager
RAQUEL Sales
ALFONSO Sales
BERNARD Sales
MARIA Services
LUIS Parts Dep.

(703) 533-9700
BillPageHonda.com
6715 Arlington Blvd. Falls Church, VA 22042

Jack Taylor's ALEXANDRIA TOYOTA

TOYOTA

AlexandriaToyota.com

WELCOME TAX ID!

New 2018 Toyota Corolla LE

Special Price $17447

MSRP: $20,029

STOCK#: NN92086

New 2018 Toyota Camry LE

Special Price $23524

MSRP: $25,174

STOCK#: NN94417

New 2018 Toyota Rav4 LE

Internet Price $23405

MSRP: $27,154

STOCK#: NN93506

New 2018 Toyota Sienna LE

Special Price $31129

MSRP: $34,785

STOCK#: NN93997

FWD
MiniVan
Passenger

New 2018 Toyota Tacoma SR Double Cab

Special Price $24128

MSRP: $27,209

STOCK#: NN93722

New 2018 Toyota Tundra SR5 Double Cab

Special Price $33586

MSRP: $37,394

STOCK#:NN93449

New car special pricing includes all cash rebates and incentives provided by Toyota but excludes taxes, tags, and $689 Processing Fee. Special Prices are only applicable to the specific vehicle as identified by a stock number and/or VIN and cannot be used in conjunction with other offers. Vehicles are subject to prior sale. Please check with dealer for vehicle availability.

USED CARS

TOYOTA CERTIFIED Used Vehicles

EVERY CERTIFIED USED TOYOTA COMES WITH

- 12-month/12,000 Mile Limited Comprehensive Warranty
- 7-year/100,00 Mile Limited Powertrain Warranty!
- 160-Point Quality Insurance Inspection!
- CARFAX Vehicle History Report & More!

2015 TOYOTA

Stk.P21167

CAMRY XLE $324

2017 TOYOTA

Stk.93640A

COROLLA SE $326

2014 TOYOTA

Stk.P21075

CAMRY SE $204

2015 TOYOTA

Stk.P20974

COROLLA S PREMIUM $185

2017 TOYOTA

Stk.DR16635

RAV4 $250

2016 TOYOTA

Stk.P20674A

COROLLA LE $171

2015 TOYOTA

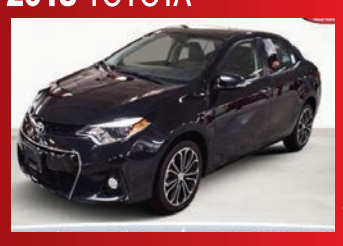

Stk.P21049

COROLLA S $195

2016 TOYOTA

Stk.P21232

RAV4 XLE $248

2015 TOYOTA

Stk.P21113

COROLLA S $209

2016 TOYOTA

Stk.P21047

CAMRY SE $206

Used cars monthly payments based on 20% down, 3.9% APR for 72 months. excludes taxes, tags, and $599 Processing Fee.

..... and many more too chose from!

(703) 684-0700

3750 Jefferson Davis Hwy. Alexandria, VA 22305

Luis Medina
Sales Manager

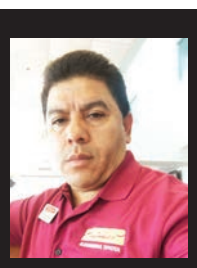

Douglas Quintanilla
Sales

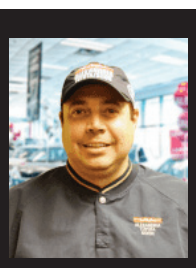

Jaime Cardona
Sales

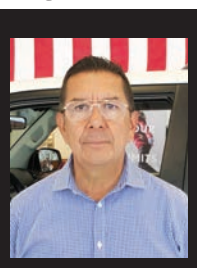

Al Mendoza
Sales

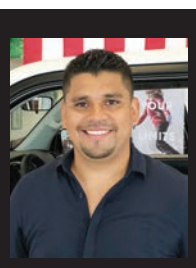

Daniel Polio
Sales

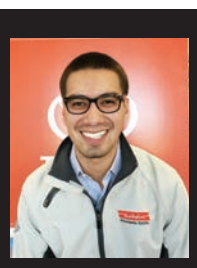

Josue
Finance

* New car special pricing includes all cash rebates and incentives provided by Toyota but excludes taxes, tags, and $599 Processing Fee. Special Prices are only applicable to the specific vehicle as identified by a stock number and/or VIN and cannot be used in conjunction with other offers.

POHANKA Acura
ACURA
POHANKA ACURA
EL DEALER ACURA MÁS GRANDE DEL MUNDO POR 14 AÑOS CONSECUTIVOS!

ACURA MDX 2010 Stk.AL022271A $13,998
ACURA TSX 2010 Stk.AJA004222A $11,121
MAZDA CX-9 GRAND TOURING 2010 Stk.AJL010226A $8,448
HONDA ACCORD LX 2015 Stk.JL010839B $15,591
HONDA PILOT EX-L 2013 Stk.AJL019479A $18,181
SUBABRU TRIBECA 3.6R LIMITED 2011 Stk.KL004403A $10,482
TOYOTA HIGHLANDER 2017 Stk.AL025091A $36,194
VOLKSWAGEN JETTA 2016 Stk.KL001821A $12,791
BMW 2 SERIES 228i xDRIVE 2016 Stk.KL001778A $23,874

... Y MUCHOS MÁS PARA ELEGIR!

(571) 512-7832
www.PohankaAcura.com
13911 Lee Jackson Memorial Highway
Chantilly, VA 20151

Maydel Gomez Molina

*PRECIOS MAS PLACAS, IMPUESTOS, CARGOS DE PROCESO DEL DEALER ($599) Y CARGOS DE ENVIO. PRECIOS INCLUYEN TODOS LOS INCENTIVOS Y REEMBOLSOS DE FABRICA. UNICAMENTE PARA CREDITOS CALIFICADOS Y APROBADOS, NO TODOS CALIFICAN. CUOTAS DE LEASE BASADA EN 2015 ACURA ILX POR 36 MESES, NO DEPOSITO DE SEGURO, $2,499 AL MOMENTO DE FIRMAR, PRIMERA MENSUALIDAD DEBE PAGARSE AL MOMENTO DE FIRMAR CONTRATO. FOTOGRAFIAS UNICAMENTE PARA PROPOSITOS ILUSTRATIVOS. VISITAR DEALER PARA COMPLETAR DETALLES.

Insólita reacción de mujer que conducía ebria

Pide que no la arresten "por ser blanca"

Conductora alega que sólo consumió dos copas de vino. Agentes policiales le encuentran marihuana en el auto.

Imagen del video enviado por la policía de Bluffton, Carolina del Sur, donde una mujer –identificada después como Lauren Elizabeth Cutshaw-, discute con el agente que la arrestó.
FOTO: BLUFFTON POLICE, SOUTH CAROLINA

JEFF MARTIN
ATLANTA / AP

Una mujer que se pasó un alto (un Stop) a 60 millas por hora les dijo a los agentes que no deberían de arrestarla porque es "una chica blanca muy pura, con clase".

Con ojos brillosos e irritados, Lauren Elizabeth Cutshaw arrastraba las palabras y el alcoholímetro mostró que su nivel de alcohol en la sangre era de 0,18 por ciento, según la policía de Bluffton, Carolina del Sur.

Sin embargo, Cutshaw, de 32 años, le dijo al agente que la detuvo que no debería ser encarcelada porque era porrista, bailarina y una chica de fraternidad que se graduó de una "universidad muy reconocida".

Al ser llevada esposada a la estación policial, se describió como una chica "con clase" y "blanca y pura'", escribió el agente en su reporte.

"Pregunté qué tenía que ver eso con todo", escribió el agente, también blanco.

"Eres policía, debes saber lo que eso significa", respondió. "Eres policía, debes saber por las personas que entran a esta sala", añadió.

Además, "reiteradamente afirmó, 'mi pareja es policía'" y agregó que intentaba llegar a casa de su novio cuando la detuvieron la madrugada del sábado.

Cutshaw, una agente inmobiliaria, le dijo al policía que había tomado dos copas de vino en The Bluffton Room, un lujoso restaurante.

Lauren Elizabeth Cutshaw, acusada por conducir en estado de ebriedad, en foto proporcionada por el centro de detención del condado de Beaufort. FOTO: AP

¿Qué tan llenas estaban las copas? "Bueno, celebraba mi cumpleaños", respondió.

Otro agente halló marihuana y papel de liar en su auto. "Pude haber" fumado marihuana más temprano esa tarde, decía el reporte.

Cutshaw permanece encarcelada por manejar en estado de ebriedad, conducir a exceso de velocidad y posesión de marihuana, según sus propias declaraciones.

"En mi experiencia como policía, hacer afirmaciones como éstas para justificar no ser arrestada es algo inusual y creo que demuestran incluso aún más el nivel de intoxicación de la sospechosa", escribió el agente.

AutoNation Toyota Leesburg
AutoNationToyotaLeesburg.com
TOYOTA
SCION

Autos debajo de $10,000!

Solo necesita tener trabajo para obtener el auto de sus sueños, nosotros podemos ayudarlo!

- MAL CREDITO No es problema
- BANCARROTA No es problema
- Aceptamos Tax ID!

04 HONDA CIVIC LX Stk.4H623619 $3,834
07 HONDA PILOT EX-L Stk.7B028676 $5,861
05 HONDA CIVIC LX Stk.5H63439 $3,995
05 MITSUBISHI LANCER ES Stk.5U054635 $3,995
06 CHEVROLET COLORADO TRUCK Stk.68207883 $6,741
13 TOYOTA HIGHLANDER SE Stk.DS190619 $12,998
07 HYUNDAI SONATA SE Stk.7H160238 $4,823
09 NISSAN XTERRA S Stk.9C507589 $8,150
11 SCION XB WAGON Stk.B1133328 $6,959
15 TOYOTA CAMRY SE Stk.FU081415 $12,327

(703) 771-8990
1 Cardinal Park Dr. SE Leesburg, VA 20175
(703) 771-3927

Dave Catacora
Gerente de Ventas

Jorge Gonzalez
Ventas

PRECIOS UNICAMENTE PARA CREDITOS CALIFICADOS Y APROBADOS. MAS IMPUESTOS, PLACAS, GASTOS DE PROCESO Y ENVIO. MENSUALIDADES BASADAS EN $3000 PAGO INICIAL, 3.7% INTERES POR 72 MESES. FOTOGRAFIAS UNICAMENTE PARA PROPOSITOS ILUSTRATIVOS. APLICAN RESTRICCIONES, VISITAR DEALER PARA COMPLETAR DETALLES.

Ford Go Further

SHEEHY It's Easy! MARLOW HEIGHTS

(301) 298-0793

5000 Auth Rd, Marlow Heights, MD 20746

ACEPTAMOS TAX ID!

MAL CRÉDITO • NO CRÉDITO • BANCARROTA
NO IMPORTA, TODOS SON BIENVENIDOS!

2018 Focus Sedan — Starting at $17,950
2018 Explorer SUV — Starting at $32,140
2018 F-150 Truck — Starting at $27,380
2018 Escape SUV — Starting at $23,940

MSRP for base vehicle shown excluding destination/delivery fee plus government fees, taxes, finance charges, dealer processing charge, any electronic filing charge, and any emission testing charge. Optional equipment not included. For qualified, eligible customers and excludes document fee, destination/delivery charge, taxes, title and registration. Visit dealer to complete details.

2015 HONDA ODYSSEY TOURING $24590 Stk.BP9207
2016 FORD F-150 XLT TRUCK SUPERCREW $35590 Stk.BC11134A
2014 NISSAN ALTIMA 2.5 SEDAN $10690 Stk.BP9165
2014 TOYOTA CAMRY SEDAN $13690 STK.BP9154
2016 HONDA PILOT TOURING FWD $35990 Stk.B107397A
2015 CHEVROLET TRAVERSE LTZ $26690 Stk.BP9167
2015 FORD TAURUS SE $15590 Stk.B174901A
2015 GMC ACADIA SLE $21990 Stk.BP9157
2015 HYUNDAI GENESIS 3.8 $23590 Stk.BP9148
2015 LEXUS 350 SUV $26590 Stk.BP9146
2015 LEXUS IS 350 $30590 Stk.BDP10580
2016 CHRYSLER 300 LIMITED $16790 Stk.BP9152
2016 KIA SORENTO 3.3L SUV $26890 STK.BP9158
2016 RAM 1500 TRADESMAN $26690 Stk.BP9164
2017 AUDI A4 2.0T PREMIUM SEDAN $25690 Stk.BR9023
2017 CHEVROLET TRAVERSE LT $21490 Stk.BR9029
2018 DODGE CHARGER SXT $22390 Stk.BR9035
2017 CHEVROLET SILVERADO 1500 LTZ $43990 Stk.BND2578A

Price plus tax, tags, processing fee of $300 (NOT REQUIRED BY LAW) and freight. A $300 transfer fee will be added to the price of all used vehicles transferred in from other locations. Sheehy Value pre-owned vehicles are NON transferable. See dealer for details.

..... y muchos más para elegir!

Carlos
(571) 533-9911 • SheehyFordMarlowHeights.com

HYUNDAI

MALLOY

(703) 490-8170
1880 Opitz Blvd,
Woodbridge, VA 22191

Bienvenidos Tax ID!

07 ACURA RDX Stk.374694 $8786
10 CHEVROLET CAMARO 2LT Coupe $15995 stk.P7557
09 AUDI A4 3.2 PREMIUM PLUS $8390 Stk.37304A
09 AUDI A4 3.2 PREMIUM PLUS $8462 Stk.37304A
10 HYUNDAI SANTA FE GLS SUV $7595 Stk.PSR127A
13 HONDA CIVIC LX Sedan $10390 Stk.37520A
08 FORD EXPEDITION LIMITED $12995 Stk.P7554
12 HONDA ODYSSEY TOURING $17900 STK.37363B
10 MAZDA MAZDA 5 SPORT $6490 Stk.37260A
12 CHEVROLET CRUZE ECO SEDAN $7595 Stk.37452A
14 HYUNDAI ELANTRA SPORT $11682 Stk.37596A
12 NISSAN ROGUE S SUV $7985 Stk.37262A
13 HYUNDAI VELOSTER $9590 Stk.37556A
14 TOYOTA CAMRY SE $13533 Stk.37467A
15 AUDI Q5 2.0T PREMIUM PLUS SUV $24495 Stk.37261A
15 HYUNDAI SANTA FE SPORT $17187 Stk.37271A
13 MAZDA 3i SEDAN $8285 Stk.37502A
13 NISSAN VERSA 1.6 SV $5995 Stk.37671A
15 TOYOTA COROLLA L $9995 Stk.PSR126A
14 HYUNDAI SONATA GLS $9940 sTK.37638A

..... y muchos más para elegir!

Kim Nuñez (703) 232-0792
Esteban Gonzalez (703) 441-2026

MalloyHyundai.com

Price listed does not include tax, tags, and a processing fee of $699. Freight and transfer fees additional.

Gana la Consumers Energy 400 en Michigan

Otra victoria de Kevin Harvick y su Ford Fusion

Es el 44to. triunfo de su carrera e iguala al miembro del Salón de la Fama, Bill Elliott, en el puesto 17 de toda la historia.

Al timón de su potente Ford Fusion, el piloto Kevin Harvick cruza la meta para ganar la Copa por la Serie NASCAR en el circuito internacional de Michigan localizado en Brooklyn, el domingo 12.
FOTO: PAUL SANCYA / AP

NASCAR LATINO.COM
ESPECIAL

La semana anterior en Watkins Glen, la primera victoria del piloto Chase Elliott en la Monster Energy NASCAR Cup Series, interrumpió la increíble temporada del "Big Three".

Pero el domingo 12, en el Michigan International Speedway, Kevin Harvick restableció el orden al lograr su 7ma. victoria de la temporada para romper el empate que tenía con Kyle Busch, quien terminó en el 3er. puesto, de más victorias en esta temporada.

Conduciendo magistralmente su coche Ford Fusion, Harvick lideró 108 de las 200 vueltas de la Consumers Energy 400 y cruzó la meta con 3.233 segundos de ventaja sobre Brad Keselowski, quien a su vez adelantó a Austin Dillon, que sufrió una llanta pinchada en su Toyota Camry, pese a lo cual se mantuvo en carrera para terminar 4to., delante de Ryan Blaney.

Fue la segunda victoria de Harvick en el óvalo de 2.0 millas –también ganó en 2010-, y la 44ta de su carrera, con lo que igualó al miembro del Salón de la Fama, Bill Elliott, en el puesto 17 de toda la historia der la NASCAR.

Harvick también ganó las dos primeras etapas para superar a Busch en la Clasificación de los Playoffs con 40 puntos, cinco más que Busch.

"Lo más importante ahora mismo es ganar carreras y sumar puntos para llegar con una buena posición a Homestead (la carrera del campeonato en noviembre)", dijo Harvick. "Por eso es que seguimos tratando de ganar carreras. Ese era nuestro objetivo. No queremos conformarnos con nada. No queremos hacer nada diferente. Vamos a salir siempre con el deseo de ganar", agregó.

Kevin Harvick celebra su nueva victoria por la serie NASCAR, en Michigan. FOTOS: PAUL SANCYA / AP

Enormes multitudes, buena parte de ellas hispanos, asisten a las competencias de la serie NASCAR, como el domingo 12 en el circuito internacional Michigan, en Brooklyn, Michigan.

Keselowski, quien arrancó desde el puesto 18 en otro coche Ford, quedó más que satisfecho con su segundo lugar, tras una carrera sin mayores incidentes.

"Es bueno terminar donde merecemos", reconoció Keselowski. "Eso es importante. Es importante llegar a donde puedes con el auto que tienes. Aunque no ganamos la carrera, ejecutamos todo bien".

"Así que con eso en mente, todo esto es bueno para la moral de Team Penske y el No. 2, aunque por supuesto estamos buscando todavía una victoria", agregó. "Como lo he dicho antes, no estamos donde debemos estar para poder ganar contra ellos (Big 3) todas las semanas, por lo que debemos seguir trabajando. Tenemos que encontrar un poco más de rendimiento. No mucho más, sólo lo suficiente para llegar a la línea final de la victoria".

Kurt Busch, Aric Almirola, Denny Hamlin, quien arrancó desde la Pole Position, y Joey Logano completaron el Top 10.

Tras al carrera, Keelan, el hijo de 6 años de Harvick, cruzó la pista para recibir la bandera a cuadros y comenzar las celebraciones.

"Keelan está haciendo algo de mi trabajo", bromeó Harvick. "Por lo general, cuando llegamos a casa al día siguiente, hacemos una celebración de Victory Lane, pero al estar él hoy aquí y que sea parte de la NASCAR ha sido muy divertido tenerlo conmigo estas semanas".

"No podría estar más contento como padre de la NASCAR donde nos permiten tener a nuestra familia en la pista y que sean parte de todo", prosiguió.

Kyle Busch mantuvo 62 puntos de ventaja sobre Harvick en la Clasificación de Pilotos... Dillon logró su primer Top 5 desde que ganó la Daytona 500 para empezar la temporada en febrero.

La Monster Energy Series regresa a la acción este sábado 18 en el Bristol Motor Speedway.

LOS DIEZ PRIMEROS PILOTOS

Entre los 40 pilotos que participaron en la carrera por la Copa Consumers Energy 400 de la NASCAR, en Michigan.

1. (3) Kevin Harvick, Ford, 200.
2. (18) Brad Keselowski, Ford, 200.
3. (2) Kyle Busch, Toyota, 200.
4. (5) Austin Dillon, Chevrolet, 200.
5. (8) Ryan Blaney, Ford, 200.
6. (12) Kurt Busch, Ford, 200.
7. (11) Aric Almirola, Ford, 200.
8. (1) Denny Hamlin, Toyota, 200.
9. (21) Chase Elliott, Chevrolet, 200.
10. (9) Joey Logano, Ford, 200.

Usted cuida de ella. Ayúdela a cuidar su visión.

La enfermedad diabética del ojo no da señales de aviso y puede causar ceguera. Si tiene algún familiar con diabetes, anímelo a que se haga un examen de los ojos con dilatación de las pupilas por lo menos una vez al año.

www.nei.nih.gov/diabetes
1-877-569-8474

Jim Coleman Toyota

Beneficios de por vida para tí!

- Abastecimiento de Nitrogeno
- Cambio de Aceite GRATIS
- Car Wash con Servicio
- Prestamo de Auto Toyota con Servicio en el lugar
- Alineación en las Cuatro Ruedas

Ventajas Convenientes para Miembros:

- Cambio garantizado por 72 horas
- Servicio de Transporte de Cortesía
- Tutorial Personalizado de Vehículo VIP
- Servicio de 30,000 millas / 36 meses
- Servicio White Glove Detail
- Inspección del Estado de Maryland
- Crédito por Trade-In
- Deducible de Seguro Pagado
- Promociones sólo para Miembros

Visitanos, te garantizamos la mejor atención y te entregamos las llaves de tu auto nuevo!

TOYOTA CERTIFIED Used Vehicles — The Best New Cars Make The Best Used Cars

Somos especialistas en Prime Finance & Second Chance Finance!!

Bienvenidos clientes con Tax ID!

NATIONAL CLEARANCE EVENT

Otras marcas para elegir!

ESPECIALES PARA EMPRESARIOS!
Commercial Trucks Disponibles!

NUEVO 2018 SIENNA

NUEVO 2018 TUNDRA

NUEVO 2018 TACOMA

NUEVO 2018 RAV4

NUEVO 2018 C-HR

NUEVO 2018 CAMRY

NUEVO 2018 HIGHLANDER

NUEVO 2018 COROLLA

2007 TOYOTA RAV4 $10,000 Stk.75286A	2005 TOYOTA PRIUS $6,000 STK.75361A	2006 TOYOTA RAV4 $8,000 Stk.71970A	2010 TOYOTA PRIUS FOUR $8,000 Stk.P9692
2007 GMC ACADIA SLT $7,000 Stk.P9648A	2014 FORD FOCUS SE $10,000 Stk.75306A	2007 HONDA ACCORD EX-L $8,500 Stk.75625A	2009 HONDA CIVIC LX $9,000 Stk.PK9723

ToyotaCare — 2 años ó 25,000 millas Servicio sin costo — Cambio de Aceite y Filtro — Rotación de Llantas — Multiples Puntos de Inspección — Inspección y Ajuste de Niveles de Fluido

2 AÑOS Ó 25,000 MILLAS LO QUE VENGA PRIMERO, APLICAN RESTRICCIONES, VISITAR DEALERSHIP PARA COMPLETAR DETALLES.

(301) 469-7100

10400 Auto Park Avenue, Bethesda, MD 20817 — Al lado de Montgomery Mall y Home Depot!

JimColemanToyota.com

William Hoyos, Gerente de Ventas · CLAUDIA CABRERA, Ventas · OSCAR MALCA, Ventas · JONATHAN WEAR, Ventas · LUIS FLORES, Sales · NELSON ARNEZ, Sales · CESAR PEÑA, Sales · LUIS ROMERO, Sales · JONATHAN CRUZ, Sales

---

ROSENTHAL GAITHERSBURG Mazda

(301) 212-3000
GaithersburgMazda.com
623 N Frederick Ave., Gaithersburg, MD 20879

Rosenthal Acura

(301) 840-9333
RosenthalAcura.com
623 Frederick Rd., Gaithersburg, MD 20879

Financiamos con Tax ID!

✓ NO CRÉDITO ✓ MAL CRÉDITO ✓ BANCARROTA... TODOS SON BIENVENIDOS!

2018 MAZDA 3 4 DOOR SPORT
$179 /MONTH FOR 36 MONTHS LEASE $1,999 TOTAL DUE AT SIGNING

2018 ACURA ILX 8 SPEED DUAL-CLUTCH FEATURED SPECIAL
$199 /MONTH FOR 36 MONTHS LEASE $2,499 TOTAL DUE AT SIGNING

CLOSED-END LEASE FOR 2018 ILX 8 SPEED DUAL-CLUTCH VEHICLES (DE2F3JJJW) AVAILABLE FROM MAY 1, 2018 THROUGH JULY 5, 2018. AVAILABLE TO WELL-QUALIFIED LESSEES APPROVED BY ACURA FINANCIAL SERVICES. NOT ALL LESSEES WILL QUALIFY. HIGHER LEASE RATES APPLY FOR LESSEES WITH LOWER CREDIT RATINGS. LEASE OFFERS VARY BASED ON MSRP. MSRP $39,095.00 (INCLUDES DESTINATION, EXCLUDES TAX, LICENSE, TITLE FEE, REGISTRATION, DOCUMENTATION FEE, OPTIONS, INSURANCE AND THE LIKE). ACTUAL NET CAPITALIZED COST $21,147.53. NET CAPITALIZED COST INCLUDES $595 ACQUISITION FEE. DEALER CONTRIBUTION MAY VARY AND COULD AFFECT ACTUAL LEASE PAYMENT. TOTAL MONTHLY PAYMENTS $7,164.00. OPTION TO PURCHASE AT LEASE END $14,838.45. MUST TAKE NEW RETAIL DELIVERY ON VEHICLE FROM DEALER STOCK BY JULY 5, 2018. LESSEE RESPONSIBLE FOR MAINTENANCE. EXCESSIVE WEAR/TEAR AND 15¢/MILE OVER 10,000 MILES/YEAR FOR VEHICLES WITH MSRP LESS THAN $30,000, AND 20¢/MILE OVER 10,000 MILES/YEAR FOR VEHICLES WITH MSRP OF $30,000 OR MORE. SEE YOUR ACURA DEALER FOR COMPLETE DETAILS.

2018 MAZDA CX-5
$219 /MONTH FOR 36 MONTHS LEASE $1,999 TOTAL DUE AT SIGNING

2018 ACURA RDX 6 SPEED AUTOMATIC FEATURED SPECIAL LEASE
$299 /MONTH FOR 36 MONTHS LEASE $2,499 TOTAL DUE AT SIGNING

CLOSED-END LEASE FOR 2018 RDX 6 SPEED AUTOMATIC VEHICLES (TB3H3JJNW) AVAILABLE FROM APRIL 3, 2018 THROUGH APRIL 30, 2018. AVAILABLE TO WELL-QUALIFIED LESSEES APPROVED BY ACURA FINANCIAL SERVICES. NOT ALL LESSEES WILL QUALIFY. HIGHER LEASE RATES APPLY FOR LESSEES WITH LOWER CREDIT RATINGS. LEASE OFFERS VARY BASED ON MSRP. MSRP $38,995.00 (INCLUDES DESTINATION, EXCLUDES TAX, LICENSE, TITLE FEE, REGISTRATION, DOCUMENTATION FEE, OPTIONS, INSURANCE AND THE LIKE). ACTUAL NET CAPITALIZED COST $31,478.06. NET CAPITALIZED COST INCLUDES $595 ACQUISITION FEE. DEALER CONTRIBUTION MAY VARY AND COULD AFFECT ACTUAL LEASE PAYMENT. TOTAL MONTHLY PAYMENTS $10,764.00. OPTION TO PURCHASE AT LEASE END $21,457.10. MUST TAKE NEW RETAIL DELIVERY ON VEHICLE FROM DEALER STOCK BY APRIL 30, 2018. LESSEE RESPONSIBLE FOR MAINTENANCE. EXCESSIVE WEAR/TEAR AND 15¢/MILE OVER 10,000 MILES/YEAR FOR VEHICLES WITH MSRP LESS THAN $30,000, AND 20¢/MILE OVER 10,000 MILES/YEAR FOR VEHICLES WITH MSRP OF $30,000 OR MORE. SEE YOUR ACURA DEALER FOR COMPLETE DETAILS.

2009 HONDA PILOT TOURING Stk.18099A $11,900	2011 NISSAN ROGUE SV AWD Stk.PA2794 $10,998	2011 TOYOTA SIENNA LTD Stk.DX6407A $19,500	2004 NISSAN FRONTIER 2WD XE Stk.PA4915A $8,988	2005 TOYOTA SIENNA XLE Stk.18348A $8,980	2011 ACURA TSX TECH PKG STK.DX1623B $13,780
2012 ACURA MDX Stk.18127A $19,400	2013 FORD ESCAPE SE SUV Stk.18148A $10,775	2013 NISSAN ROGUE SL Stk.18149A $12,400	2012 HONDA RIDGELINE SPORT 4WD Stk.PA4946A $14,788	2013 FORD TAURUS LIMITED Stk.45850A $9,988	2013 HONDA ODYSSEY EX-L Stk.18363A $19,988
2015 NISSAN ALTIMA 2.5 S Stk.PRA2764A $11,990	2016 HYUNDAI ELANTRA SE Stk.PB2773 $11,500	2016 TOYOTA CAMRY SE Stk.PB2780 $16,500	2015 HONDA CIVIC SEDAN Stk.18319A $12,988	2015 HONDA CIVIC SI Stk.45951A $17,988	2015 TOYOTA CAMRY SE Stk.18242B $13,488

...Y MUCHOS MÁS PARA ELEGIR!

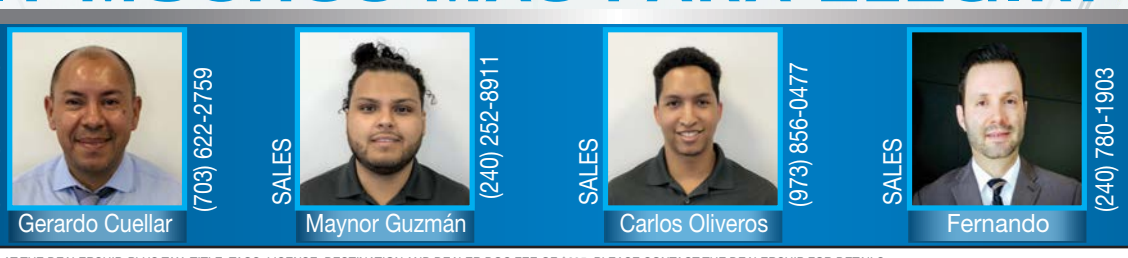

SALES MANAGER Gerardo Cuellar (703) 622-2759 · SALES Maynor Guzmán (240) 252-8911 · SALES Carlos Oliveros (973) 856-0477 · SALES Fernando (240) 780-1903

*PRICING DOES NOT INCLUDE OPTIONS THAT MAY HAVE BEEN INSTALLED AT THE DEALERSHIP. PLUS TAX, TITLE, TAGS, LICENSE, DESTINATION AND DEALER DOC FEE OF $295. PLEASE CONTACT THE DEALERSHIP FOR DETAILS.

BILL PAGE TOYOTA

TOYOTA

BUEN CREDITO, NO CREDITO, MAL CREDITO, BANCARROTA...
NOSOTROS PODEMOS AYUDARTE

¡BIENVENIDOS TAX ID!

LEASE FOR $299 per month

NUEVO 2018 HIGHLANDER LE

36 months
$2999 Due at Signing

0% Financiamiento Disponible (en modelos selectos)

Hasta 3000 de reembolso (en modelos selectos)

LEASE FOR $209 per month

NUEVO 2018 RAV4 LE

36 months
$2999 Due at Signing

LEASE FOR $389 per month

NUEVO 2018 SIENNA LE

36 months
$2999 Due at Signing

LEASE FOR $219 per month

NUEVO 2018 CAMRY LE

36 months
$2999 Due at Signing

LEASE FOR $179 per month

NUEVO 2018 COROLLA LE

36 months
$2999 Due at Signing

LEASE FOR $299 per month

NUEVO 2018 TACOMA

36 months
$2899 Due at Signing

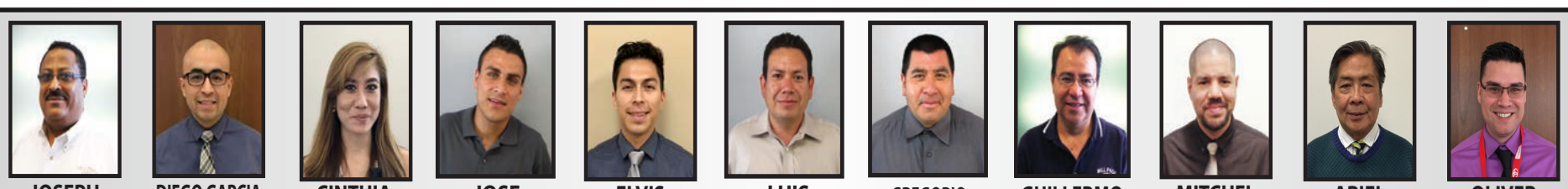

JOSEPH	DIEGO GARCIA	CINTHIA	JOSE	ELVIS	LUIS	GREGORIO	GUILLERMO	MITCHEL	ARIEL	OLIVER
Gte de Ventas	Gte de Ventas	Gte Servicio al Cliente	Financiamiento	Financiamiento	(703) 282-5536	(571) 356-1944	(571) 351-9195	(703) 505-1668	(703) 926-0334	

(703) 532-8800

2923 ANNANDALE RD. FALLS CHURCH, VA 22042

www.BillPageToyota.com

PRICES INCLUDE CURRENT MANUFACTURE REBATES. ADDITIONAL FACTORY REBATES SUCH AS RECENT COLLEGE GRADUATE OR MILITARY MAY BE AVAILABLE. ALL VEHICLES ARE SUBJECT TO PRIOR SALE. ALL PRICES ARE SPECIAL INTERNET PRICES ONLY AND CANNOT BE COMBINED WITH ANY OTHER OFFER, PUBLIC OR PRIVATE. ALL FINANCING IS SUBJECT TO APPROVED CREDIT. ALL NEW VEHICLE PRICES EXCLUDE FREIGHT (CARS $810, SUVs $900 AND FULL SIZE TRUCKS $1195), TAX, TAGS, AND PROCESSING FEE OF $595. WE MAKE EVERY EFFORT TO PROVIDE ACCURATE INFORMATION, BUT PLEASE VERIFY OPTIONS AND PRICE BEFORE PURCHASING. WE CANNOT BE HELD LIABLE FOR DATA THAT IS LISTED INCORRECTLY. Camry TAX, TITLE, LICENSE, $699 DEALER PROCESSING FEE AND INSURANCE ARE EXTRA. DUE AT SIGNING INCLUDES $2000 DOWN, FIRST $199 PAYMENT AND NO SECURITY DEPOSIT. DOES NOT INCLUDE $350 DISPOSITION FEE DUE AT LEASE END. EXAMPLE BASED ON 2017 CAMRY MODEL 2552, MSRP $32610, AND CAPITALIZED COST, WHICH MAY VARY BY DEALER, OF $25,211. CAPITALIZED COST IN EXAMPLE INCLUDES $650 ACQUISITION FEE AND ASSUMES DEALER PARTICIPATION. YOUR PAYMENT TERMS MAY VARY BASED ON FINAL NEGOTIATED PRICE. OFFER AVAILABLE ON APPROVED CREDIT TO QUALIFIED CUSTOMERS FROM TOYOTA FINANCIAL SERVICES. CUSTOMER IS RESPONSIBLE FOR EXCESSIVE WEAR AND EXCESS MILEAGE CHARGES OF $.15 PER MILE IN EXCESS OF 36,000 MILES. NOT ALL CUSTOMERS WILL QUALIFY. 0% APR FINANCING UP TO 72 MONTHS AVAILABLE TO QUALIFIED BUYERS THRU TOYOTA FINANCIAL SERVICES. TOTAL FINANCED CANNOT EXCEED MSRP PLUS OPTIONS, TAX, TITLE, LICENSE AND $699 DEALER PROCESSING FEE. 72 MONTHLY PAYMENTS OF $13.89 FOR EACH $1000 BORROWED. NOT ALL BUYERS WILL QUALIFY. BUYERS CAN ELECTRONICALLY SIGN AND DELIVER THEIR PAPERWORK TO THE DEALER. ONE INCENTIVE PER FINANCE TRANSACTION. FINANCE INCENTIVE IS AVAILABLE ON APPROVED CREDIT TO QUALIFIED CUSTOMERS THROUGH TOYOTA FINANCIAL SERVICES. NOT ALL BUYERS WILL QUALIFY. SEE DEALER FOR DETAILS. COROLLA TAX, TITLE, LICENSE, $699 DEALER PROCESSING FEE AND INSURANCE ARE EXTRA. DUE AT SIGNING INCLUDES $1000 DOWN (AFTER APPLICATION OF $750 TOYOTA LEASE CASH INCENTIVE FROM TOYOTA FINANCIAL SERVICES), FIRST PAYMENT OF $149 AND $0 SECURITY DEPOSIT. DOES NOT INCLUDE $350 DISPOSITION FEE DUE AT LEASE END. EXAMPLE BASED ON 2016 COROLLA 4-CYLINDER AUTOMATIC MODEL 1852, MSRP $19,800 AND CAPITALIZED COST, WHICH MAY VARY BY DEALER, OF $18,651. CAPITALIZED COST IN EXAMPLE INCLUDES $650 ACQUISITION FEE AND ASSUMES DEALER PARTICIPATION. YOUR PAYMENT TERMS MAY VARY BASED ON FINAL NEGOTIATED PRICE. OFFER AVAILABLE ON APPROVED CREDIT TO QUALIFIED BUYERS THRU TOYOTA FINANCIAL SERVICES. TOTAL FINANCED CANNOT EXCEED MSRP PLUS OPTIONS, TAX, TITLE, LICENSE AND $699 DEALER PROCESSING FEE. 72 MONTHLY PAYMENTS OF $11.69 FOR EACH $1000 BORROWED. NOT ALL BUYERS WILL QUALIFY. RAV4 TAX, TITLE, LICENSE, $699 DEALER PROCESSING FEE AND INSURANCE ARE EXTRA. DUE AT SIGNING INCLUDES $2400 DOWN, FIRST $199 PAYMENT, AND NO SECURITY DEPOSIT. DOES NOT INCLUDE $350 DISPOSITION FEE DUE AT LEASE END. EXAMPLE BASED ON 2016 RAV4 MODEL 4A4L MSRP $25,140 AND CAPITALIZED COST, WHICH MAY VARY BY DEALER, OF $25,005. CAPITALIZED COST IN EXAMPLE INCLUDES $650 ACQUISITION FEE AND ASSUMES DEALER PARTICIPATION. YOUR PAYMENT TERMS MAY VARY BASED ON FINAL NEGOTIATED PRICE. OFFER AVAILABLE ON APPROVED CREDIT TO QUALIFIED CUSTOMERS FROM TOYOTA FINANCIAL SERVICES. CUSTOMER IS RESPONSIBLE FOR EXCESSIVE WEAR AND EXCESS MILEAGE CHARGES OF $.15 PER MILE IN EXCESS OF 36,000 MILES. NOT ALL CUSTOMERS WILL QUALIFY. 0% APR FINANCING UP TO 60 MONTHS AVAILABLE TO QUALIFIED BUYERS THRU TOYOTA FINANCIAL SERVICES. TOTAL FINANCED CANNOT EXCEED MSRP PLUS OPTIONS, TAX, TITLE, LICENSE AND $699 DEALER PROCESSING FEE. 60 MONTHLY PAYMENTS OF $16.67 FOR EACH $1000 BORROWED. NOT ALL BUYERS WILL QUALIFY. VEHICLE MUST BE TAKEN FROM DEALER STOCK BY 1/31/17. HIGHLANDER TAX, TITLE, LICENSE, $699 DEALER PROCESSING FEE AND INSURANCE ARE EXTRA. DUE AT SIGNING INCLUDES $2700 DOWN, FIRST $389 PAYMENT, AND NO SECURITY DEPOSIT. DOES NOT INCLUDE $350 DISPOSITION FEE DUE AT LEASE END. EXAMPLE BASED ON 2017 HIGHLANDER LE MODEL 4A4AL MSRP $35,080 AND CAPITALIZED COST, WHICH MAY VARY BY DEALER, OF $35,612. CAPITALIZED COST IN EXAMPLE INCLUDES $650 ACQUISITION FEE AND ASSUMES DEALER PARTICIPATION. YOUR PAYMENT TERMS MAY VARY BASED ON FINAL NEGOTIATED PRICE. OFFER AVAILABLE ON APPROVED CREDIT TO QUALIFIED CUSTOMERS FROM TOYOTA FINANCIAL SERVICES. CUSTOMER IS RESPONSIBLE FOR EXCESSIVE WEAR AND EXCESS MILEAGE CHARGES OF $.15 PER MILE IN EXCESS OF 36,000 MILES. NOT ALL CUSTOMERS WILL QUALIFY. 0% APR FINANCING UP TO 60 MONTHS AVAILABLE TO QUALIFIED BUYERS THRU TOYOTA FINANCIAL SERVICES. TOTAL FINANCED CANNOT EXCEED MSRP PLUS OPTIONS, TAX, TITLE, LICENSE AND $699 DEALER PROCESSING FEE. 60 MONTHLY PAYMENTS OF $16.67 FOR EACH $1000 BORROWED. NOT ALL BUYERS WILL QUALIFY. VEHICLE MUST BE TAKEN FROM DEALER STOCK BY 1/31/17 AND IS SUBJECT TO AVAILABILITY. OFFER MAY NOT BE COMBINED WITH OTHER OFFERS UNLESS SPECIFIED OTHERWISE. SEE PARTICIPATING CENTRAL ATLANTIC TOYOTA DEALER FOR DETAILS. VEHICLE SHOWN MAY BE PROTOTYPE AND/OR SHOWN WITH OPTIONS. ACTUAL MODEL MAY VARY TOYOTACARE COVERS NORMAL FACTORY SCHEDULED MAINTENANCE FOR 2 YEARS OR 25,000 MILES, WHICHEVER COMES FIRST. 24-HOUR ROADSIDE ASSISTANCE IS ALSO INCLUDED FOR 2 YEARS AND UNLIMITED MILES. THE NEW VEHICLE CANNOT BE PART OF A RENTAL OR COMMERCIAL FLEET OR A UMVM/TAXI VEHICLE. SEE TOYOTA DEALER FOR DETAILS AND EXCLUSIONS. ROADSIDE ASSISTANCE DOES NOT INCLUDE PARTS AND FLUIDS, EXCEPT EMERGENCY FUEL DELIVERY/LEAK. APR AND CASH BACK OFFERS MAY NOT BE COMBINED. SEE DEALER FOR DETAILS. 0.9% APR FINANCING UP TO 60 MONTHS AVAILABLE TO QUALIFIED BUYERS THRU TOYOTA FINANCIAL SERVICES. TOTAL FINANCED CANNOT EXCEED MSRP PLUS OPTIONS, TAX, TITLE, LICENSE AND $699 DEALER PROCESSING FEE. 60 MONTHLY PAYMENTS OF $17.02 FOR EACH $1000 BORROWED. NOT ALL BUYERS WILL QUALIFY. VEHICLE MUST BE TAKEN FROM DEALER STOCK BY 1/31/17. SIENNA TAX, TITLE, LICENSE, $699 DEALER PROCESSING FEE AND INSURANCE ARE EXTRA. DUE AT SIGNING INCLUDES $2700 DOWN, FIRST $389 PAYMENT, AND NO SECURITY DEPOSIT. DOES NOT INCLUDE $350 DISPOSITION FEE DUE AT LEASE END. EXAMPLE BASED ON 2017 SIENNA LE AUTOMATIC MODEL 5338, MSRP $33,480 AND CAPITALIZED COST, WHICH MAY VARY BY DEALER, OF $32,620. CAPITALIZED COST IN EXAMPLE INCLUDES $650 ACQUISITION FEE AND ASSUMES DEALER PARTICIPATION. YOUR PAYMENT TERMS MAY VARY BASED ON FINAL NEGOTIATED PRICE. OFFER AVAILABLE ON APPROVED CREDIT TO QUALIFIED CUSTOMERS FROM TOYOTA FINANCIAL SERVICES. CUSTOMER IS RESPONSIBLE FOR EXCESSIVE WEAR AND EXCESS MILEAGE CHARGES OF $.15 PER MILE IN EXCESS OF 36,000 MILES. NOT ALL CUSTOMERS WILL QUALIFY. 0% APR FINANCING UP TO 60 MONTHS AVAILABLE TO QUALIFIED BUYERS THRU TOYOTA FINANCIAL SERVICES. TOTAL FINANCED CANNOT EXCEED MSRP PLUS OPTIONS, TAX, TITLE, LICENSE AND $699 DEALER PROCESSING FEE. 60 MONTHLY PAYMENTS OF $16.67 FOR EACH $1000 BORROWED. NOT ALL BUYERS WILL QUALIFY. VEHICLES MUST BE TAKEN FROM DEALER STOCK BY 01/31/2018

BILL PAGE TOYOTA

TOYOTA

VEN A BILL PAGE TOYOTA Y MANEJA HOY TU NUEVO AUTO A CASA!

$1 cuota inicial disponible

TAX ID BIENVENIDOS! BUEN CREDITO, NO CREDITO, **MAL CREDITO,** BANCARROTA... NOSOTROS PODEMOS AYUDARTE.

JEEP COMPASS

Stk.30983A

2012 $9,950

SCION iA

Stk.30929A

2016 $12,850

HYUNDAI SONATA SE

Stk.30857A

2015 $13,295

TOYOTA COROLLA L

Stk.30352A

2017 $14,450

FORD FOCUS SEL

Stk.P5138A

2017 $14,495

FORD FLEX LIMITED

Stk.30094A

2013 $15,950

FORD MUSTANG GT

Stk.5938A

2011 $20,995

TOYOTA CAMRY LE

Stk.P5155

2018 $20,995

TOYOTA RAV4 LE

Stk.30695A

2017 $21,250

TOYOTA SIENNA LE

Stk.P5139

2015 $22,495

NISSAN TITAN S

Stk.6018A

2017 $22,533

HONDA ODYSSEY EX-L

Stk.P5123

2015 $24,950

RECIBIMOS SU AUTO VIEJO, SIN IMPORTAR LAS CONDICIONES. BIENVENIDOS COMPRADORES **POR PRIMERA VEZ**

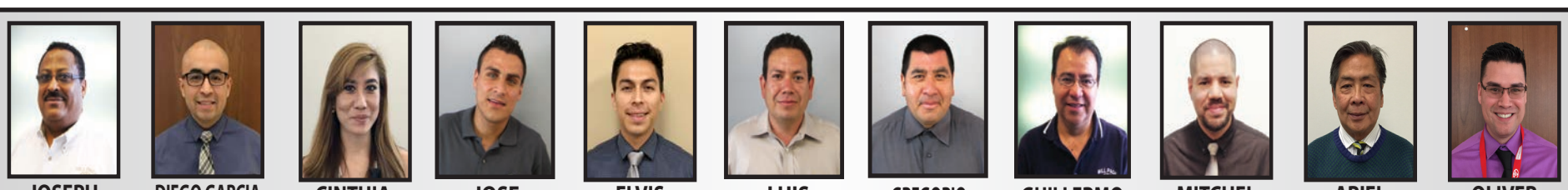

JOSEPH	DIEGO GARCIA	CINTHIA	JOSE	ELVIS	LUIS	GREGORIO	GUILLERMO	MITCHEL	ARIEL	OLIVER
Gte de Ventas	Gte de Ventas	Gte Servicio al Cliente	Financiamiento	Financiamiento	(703) 282-5536	(571) 356-1944	(571) 351-9195	(703) 505-1668	(703) 926-0334	

(703) 532-8800

2923 ANNANDALE RD. FALLS CHURCH, VA 22042

www.BillPageToyota.com

* APLICAN RESTRICCIONES, PRECIO A CLIENTES CON CREDITO APROBADO Y CALIFICADO, NO TODOS CALIFICAN. IMPUESTOS, PLACAS, GASTOS DE ENVIO Y GASTOS DE PROCESO DEL DEALER NO ESTAN INCLUIDOS. CUOTAS MENSUALES BASADAS EN 25% CUOTA INICIAL POR 72 MESES AL 7.9% DE TASAS DE INTERES