GUIA autos
Washington Hispanic
Washington Maryland Virginia
3 de agosto del 2018 www.washingtonhispanic.com/autos WASHINGTON HISPANIC

## Modelo 2019 a la venta con gran estilo y buen precio

# Honda Insight, el híbrido audaz

**El Honda Insight Hybrid 2019 llegó este mes a los concesionarios** del fabricante en todo el país. Su objetivo es competir directamente con otros sedanes compactos de la categoría Premium. Para ello brinda una potencia increíble y un consumo eficiente de combustible: nada menos que 55 millas por galón en ciudad. Y además el mejor desempeño de su clase en materia de seguridad con la suite Honda Sensing, que viene estándar en todas las versiones. Todo esto se combina con su precio inicial relativamente bajo, una tecnología de primera y un alto nivel de equipamiento en la versión estándar.

FOTO: HONDA >10

**NISSAN PRODUCIRÁ** súper auto GT-R50 con 710 HP. >3

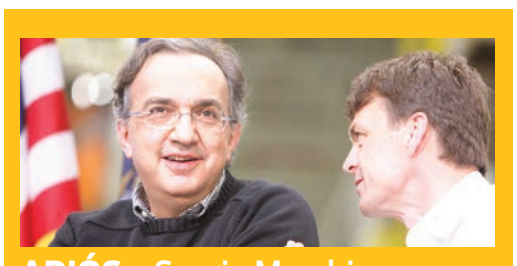

**ADIÓS** a Sergio Marchionne, salvador de Fiat y Chrysler. >6

**ACURA MDX** trae más lujo y mayor rendimiento. >12

**TRES ESTRELLAS** de Hyundai brillan en Hollywood. >13

PAGE CHEVROLET

CHEVROLET
PageChevrolet.com

No pagos hasta 90 días!

AUTOS USADOS Desde $4,995

Offer includes price reduction below MSRP and Cash Allowance. Must finance with GM Financial. Some customers may not qualify. See participating dealer for details.

TENEMOS LAS 3 B
Bueno
Bonito y
Barato

Financiamos con Tax ID
No hay problema!

15 CADILLAC ESCALADE — Stk.P1448 — 4WD, LUXURY — Desde $45,295
12 DODGE DURANGO — Stk.7554A — awd 4 puertas, crew — Desde $18,070
13 BUICK LACROSSE — Stk.7268A — FWD, Cuero, 1 solo dueño — Desde $17,150
08 VOLKSWAGEN JETTA — Stk.7497A — Sedan, 4 puertas, S sedan — Desde $6,581
13 DODGE AVENGER — Stk.7396A — 4 puertas, sedan, se V6 — Desde $6,997
13 CHEVROLET AVALANCHE — Stk.P1434 — 4WD, LTZ, Automatico, 1 solo dueño — Desde $29,644
15 CHEVROLET EQUINOX — Stk.P1476 — fwd 2lt, 1 solo dueño — Desde $18,560
13 TOYOTA HIGHLANDER — Stk.P1427 — 4WD, 4 puertas, V6 Limited — Desde $19,990
14 JEEP GRAND CHEROKEE — Stk.P1416 — 4WD, 4 puertas, limited — Desde $21,997
15 ACURA RDX — Stk.P1438 — AWD, Automatico, AWD — Desde $21,497
14 FORD FUSION — sTK.7264A — 4 puertas, sedan, FWD — Desde $12,346
15 LEXUS RX 350 — Stk.P1493 — AWD, 4 puertas — Desde $30,997
16 RAM 1500 — Stk.p1446 — 4WD, Crew cab 5.7 — Desde $25,597
15 GMC SIERRA 1500 — Stk.P1479 — Regular Cab long box 2WD — Desde $17,995
16 VOLKSWAGEN JETTA — Stk.P1424A — Sedan, 4 puertas, 2.0L GLI SEL PZEV sedan — Desde $16,495
17 INFINITI QX80 — Stk. P1456 — AWD, Limited, automatico — Desde $43,983
16 JEEP WRANGLER — Stk.7430A — 4WD, 2 Puertas, freedom, cuero — Desde $21,495
17 MERCEDES-BENZ C-CLASS — Stk.P1482 — C300 4MATIC, Sedan — Desde $31,994
16 DODGE CHARGER — sTK.7410A — 4 puertas, Sedan, RWD — Desde $15,886
17 NISSAN ALTIMA — Stk.P1432 — 3.5L Sedan, automatico — Desde $18,721
17 JEEP WRANGLER UNLIMITED — Stk.7392A — Rubicon hard rock 4x4 cuero — Desde $43,997
17 TOYOTA SIENNA — Stk.P1451 — XLE, AWD 7 Passenger — Desde $24,994
18 BMW 430I XDRIVE — Stk.p1480 — Convertible — Desde $35,859
17 BMW X3 SDRIVE28I — Stk.P1481 — Sport activity vehicle — Desde $29,499
17 RAM 1500 — Stk.P1411 — SLT, 4X4 Quad cab — Desde $23,849

6500 Little River Turnpike Alexandria, VA 22312

(703) 720-4200

Juan Mojica General Sales Manager
Nelson Concha (301) 802-0200
Patricia Terrazas (571) 309-7790
Dennis Montenegro
Marco Terrazas (571) 471-9603

Pagos basados en 2,99% APR financiamiento por 75 meses. Pagos estimados incluyen cargos de proceso del dealer. Excluye impuestos, placas y registracion. Basados en créditos APROBADOS a través de prestamistas designados del dealer. Precios excluye impuestos, placas, registracion y cargos de proceso del dealer. Todas las ofertas mutuamente exclusivas y no pueden ser combinadas incluyendo ofertas de internet. Autos sujetos a prioridad de ventas. No somos responsables por errores tipograficos. Ofertas por tiempo limitado.

SmartWheels
A DIVISION OF TED BRITT FORD

(703) 591 1400

LE DAMOS HASTA $3,000 POR SU AUTO USADO

✓ Empújelo ✓ Remolquelo ✓ Manéjelo — No importa la condición no importa el "no" y puede usarlo como pago inicial

$0 DOWN PAYMENT

DESDE $39 AL MES

NO GREEN CARD? NO HAY PROBLEMA!!!
NO VISA? NO HAY PROBLEMA!!!
NO COLILLAS DE CHEQUE? NO HAY PROBLEMA!!!
NUEVO EMPLEO? NO HAY PROBLEMA!!!
LE PAGAN EN EFECTIVO POR SU TRABAJO? NO HAY PROBLEMA!!!
RECIEN SE MUDO DE RESIDENCIA? NO HAY PROBLEMA!!!

BANCARROTA, No hay problema
ARTICULO 7, No hay problema
ARTICULO 11, No hay problema
ARTICULO 13, No hay problema

FINANCIAMOS A TODOS
Aceptamos TAX ID

Programa especial para PRIMEROS COMPRADORES

REPOSECIONES No hay problema
NO CREDITO No hay problema
MAL CREDITO No hay problema
HISTORIAL DE PAGOS ATRASADOS No hay problema

OK! APROBADO

ACEPTAMOS BICICLETAS, MOTONETAS, MOTOCICLETAS, BOTES, TRUCKS, CASAS RODANTES, TRENES, BUSES Y CUALQUIER MEDIO DE TRANSPORTE.

TED BRITT 4 LIFE
LIFETIME VEHICLE COVERAGE
EN TODOS LOS VEHÍCULOS NUEVOS Y USADOS CON MENOS DE 100,000 MILLAS!

COBERTURA DE POR VIDA EN:
- Cobertura de Motor
- Reemplazo de Windshield
- Servicio de Préstamo Complementario
- Reemplazo de Batería
- Inspección del Estado de Virginia
- Llenado de Nitrógeno

Algunas restricciones podrían aplicar, consultar a un representante de ventas para obtener más detalles.

$4,795 sale price* por mes $37

2007 HYUNDAI ACCENT GLS SILVER

$6,995 sale price* por mes $59

2005 HONDA CR-V FWD

$6,995 sale price* por mes $59

2009 FORD FUSION SE FWD

$6,995 sale price* por mes $59

2011 FORD FIESTA SE FWD DRK

$7,495 sale price* por mes $64

2012 NISSAN VERSA 1.8S FWD

$7,995 sale price* por mes $69

2012 FORD FOCUS SEL FWD

$8,495 sale price* por mes $74

2012 DODGE CHARGER SXT

$8,495 sale price* por mes $74

2011 CHEVROLET EQUINOX LT 2LT

$8,995 sale price* por mes $79

2011 HONDA ACCORD SE 2.4 FWD

$10,495 sale price* por mes $94

2009 BMW X5 X DRIVE 30 I

$11,495 sale price* por mes $104

2013 VOLKWAGEN PASSAT 2.5 SPORT

$11,995 sale price* por mes $109

2014 JEEP COMPASS LIMITED 4X4

$25,995 sale price* por mes $249

2016 CHEVROLET CAMARO 2LT CONV

$12,995 sale price* por mes $119

2015 KIA OPTIMA LX FWD

$13,995 sale price* por mes $129

2009 HONDA RIDGELINE RTS 4 DOOR 4X4 DRK

$16,895 sale price* por mes $158

2008 DODGE CHARGER SRT8 HEMI

$16,995 sale price* por mes $159

2017 NISSAN JUKE FWD

$17,995 sale price* por mes $169

2012 NISSAN FRONTIER SV 4X4 CREW CAB

$18,995 sale price* por mes $179

2012 DODGE RAM 1500ST QUAD CAB 4X DK

$20,995 sale price* por mes $199
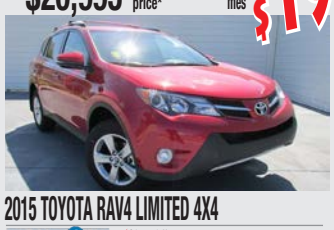
2015 TOYOTA RAV4 LIMITED 4X4

$21,995 sale price* por mes $209

2012 TOYOTA TUNDRA 4DR 4X4

$22,995 sale price* por mes $219

2015 HONDA ODYSSEY EX-L RES NAV DRK

$23,995 sale price* por mes $229

2017 FORD EXPLORER 4X4

$24,995 sale price* por mes $239

2017 CHEVROLET CAMARO 1LT

$25,995 sale price* por mes $249

2015 TOYOTA SIENNA XLE PREMIUM

$12,995 sale price* por mes $119

2011 FORD E-150 CARGO VAN $12995 $119.JPG

$20,995 sale price* por mes $199

2011 FORD F-150 XLT 4X4 CREW CAB

$22,995 sale price* por mes $219

2016 FORD F-150XL REG CAB

$24,995 sale price* por mes $239

2017 FORD TRANSIT 150 XL CARGO VAN

$28,995 sale price* por mes $279

2013 FORD F-150 4X4 4DR FX-4

Assistant Manager

Gian Bosco
(703) 286-9520

George

Dan

Frank

James

Donnie

Gerente General

Jeff Kohl

(703) 909 7688 - (703) 591 1400

TedBrittSmartWheels.com

11101 Fairfax Blvd, Fairfax, VA 22030

PAGOS Y $89 DOWN PAYMENT EXCLUYEN IMPUESTOS, PLACAS, GASTOS DE REGISTRACIÓN, TÍTULO Y GASTOS DE PROCESO DEL DEALER ($689.50). PAGOS SON ÚNICAMENTE EJEMPLO Y ESTAN BASADOS EN $2000 PAGO INICIAL Y FINANCIAMIENTO POR 72 MESES AL 2.99% INTERES EN CRÉDITOS APROBADOS. VALOR DEL TRADE-IN ($3000) NO PUEDE SER COMBINADO CON LOS PAGOS DE EJEMPLO PUBLICADOS. VISITAR DEALER PARA COMPLETAR DETALLES. OFERTA DE TRADE-IN NO PUEDE SER COMBINADO CON OTRA OFERTA. TODOS LOS PRECIOS PUBLICADOS SON PRECIOS CASH Y ESTÁN SUJETOS A CAMBIAR EN CUALQUIER MOMENTO Y NO PUEDEN SER COMBINADOS CON OTRA OFERTA.

En forma limitada, a cargo de Italdesign

# Nissan decide construir súper auto GT-R50

Turbocargadores más grandes y piezas de alto desempeño aumentan la potencia del motor a 710 caballos.

**BRUNO MAGNI**
AUTOPROYECTO.COM

Hace muy poco se presentó el Nissan GT-R50 By Italdesign y muchísimos admiradores de ese modelo pidieron que no sólo fuera un prototipo sino un auto que llegue a la producción. Alprecer dichas súplicas fueron escuchadas, dado que Nissan está considerándolo y podríamos verlo muy pronto en las calles.

La condición para llevar a la producción en serie el Nissan GT-R50 By Italdesign es la respuesta del público, una vez que tuvieron la oportunidad de verlo en vivo y a todo color en el Goodwood Festival of Speed 2018 que se llevó a cabo a principios de este mes.

Y en cuanto al público los favorecidos serán obviamente clientes muy selectos, ya que en el caso de convertirlo en realidad, como ya lo anunció, el Nissan GT-R50 By Italdesign estará limitado a 50 unidades y tendrá un precio de unos 900,000 euros, equivalente a un poco más de un millón de dólares.

Aunque existen ediciones especiales y limitadas que celebran el 50 aniversario, con un precio superior a los 3 millones de dólares, resulta difícil justificar el costo de este auto creado por la mundialmente reconocida firma Italdesign.

Cuando el nuevo GT-R fue lanzado, su punto de venta más fuerte fue un alto desempeño (mejor que el de autos mucho más caros) a un precio bastante razonable. Aunque el precio del auto fue aumentando año tras año, su principal argumento fue ese, y al mismo tiempo estamos hablando de "simplemente" un Nissan.

### ¿Precio justo?

Algo que podría favorecer el exorbitante precio del Nissan GT-R50 by Italdesign es el aumento de su desempeño en relación al auto normal.

Este súper modelo trae turbocargadores más grandes, que son cortesía del auto de competencia GT3, y piezas de alto desempeño como el cigüeñal, pistones, bielas y soportes aumentan la potencia del V6 3.5 litros a 710 caballos de fuerza y 575 libras-pie de torsión.

El chasis cuenta con amortiguadores Bilstein nuevos, frenos mejorados, diferenciales más fuertes, y una caja de velocidades de doble clutch reforzada para poder manejar la mayor potencia.

A pesar de que el Nissan GT-R50 by Italdesign se considera un gran diseño para acompañar a un legendario auto que cambió la escena hace cinco décadas, para muchos expertos su costo no es posible justificar. Esperamos la confirmación.

**El prototipo Nissan GT-R50** By Italdesign impresionó y recibió muchos aplausos durante su reciente presentación en vivo y a todo color en el Goodwood Festival of Speed 2018. FOTO: NISSAN

**Por primera vez se observó** el interior del Nissan GT-R50 By Italdesign concept en el Goodwood Festival of Speed 2018. FOTO: NISSAN

Tras accidente fatal en Arizona

# Uber reanuda pruebas de coches autónomos

**PITTSBURG**
AP

Funcionarios de Uber dijeron que la compañía ha dado el primer paso hacia relanzar sus vehículos autónomos en calles en el área de Pittsburgh, cuatro meses después de un accidente fatal con uno de sus coches en Arizona.

El relanzamiento el martes 24 de julio puso un puñado de vehículos en caminos cerca de Pittsburgh, donde están ubicadas la mayoría de las operaciones de ingeniería y la pista de pruebas de la compañía. Funcionarios de Uber aseguran que los coches tienen dos operadores de seguridad y que manos humanas estarán al volante todo el tiempo que las unidades estén en el camino.

Dijeron que el programa no ha sido relanzado por el momento en ninguna otra área. Se les hicieron varios cambios a los vehículos y al entrenamiento de conductores luego que una mujer fue fatalmente atropellada por un vehículo en modo autónomo en marzo mientras al parecer la conductora miraba televisión.


Ford Go Further

SHEEHY It's Easy! MARLOW HEIGHTS

(301) 298-0793

5000 Auth Rd, Marlow Heights, MD 20746

ACEPTAMOS TAX ID!

MAL CRÉDITO • NO CRÉDITO • BANCARROTA
NO IMPORTA, TODOS SON BIENVENIDOS!

2018 Focus Sedan — Starting at $17,950
2018 Explorer SUV — Starting at $32,140
2018 F-150 Truck — Starting at $27,380
2018 Escape SUV — Starting at $23,940

MSRP for base vehicle shown excluding destination/delivery fee plus government fees, taxes, finance charges, dealer processing charge, any electronic filing charge, and any emission testing charge. Optional equipment not included. For qualified, eligible customers and excludes document fee, destination/delivery charge, taxes, title and registration. Visit dealer to complete details.

2010 HONDA ACCORD CROSSTOUR EX-L $78890 Stk.BP9121A
2012 CHEVROLET SILVERADO 1500 LTZ $21990 Stk.BC47593A
2014 NISSAN ALTIMA 2.5 SEDAN $10690 Stk.BP9165
2014 TOYOTA CAMRY SEDAN $13690 STK.BP9154
2015 CHEVROLET EQUINOX LT $16990 Stk.BP9166
2015 CHEVROLET TRAVERSE LTZ $26690 Stk.BP9167
2015 FORD TAURUS SE $15590 Stk.B174901A
2015 GMC ACADIA SLE $21990 Stk.BP9157
2015 HYUNDAI GENESIS 3.8 $23590 Stk.BP9148
2015 LEXUS 350 SUV $26590 Stk.BP9146
2015 LEXUS IS 350 $30590 Stk.BDP10580
2016 CHRYSLER 300 LIMITED $16790 Stk.BP9152
2016 KIA SORENTO 3.3L SUV $26890 STK.BP9158
2016 RAM 1500 TRADESMAN $26690 Stk.BP9164
2017 AUDI A4 2.0T PREMIUM SEDAN $25690 Stk.BR9023
2017 CHEVROLET TRAVERSE LT $21490 Stk.BR9029
2018 DODGE CHARGER SXT $22390 Stk.BR9035
2018 FORD F-150 LARIAT LLAMAR Stk.BA28066

Price plus tax, tags, processing fee of $300 (NOT REQUIRED BY LAW) and freight. A $300 transfer fee will be added to the price of all used vehicles transferred in from other locations. Sheehy Value pre-owned vehicles are NON transferable. See dealer for details.

..... y muchos más para elegir!

Carlos

(571) 533-9911 • SheehyFordMarlowHeights.com

Por afectar sus ganancias en general

# Aranceles impactan en las automotrices

Grandes compañías fabricantes de autos registran aumentos significativos en el costo de sus materiales de producción.

**Vehículos de la marca Ford** esperan en una planta de Londres después de su arribo por barco desde Estados Unidos. Una creciente guerra comercial y elevados aranceles provocan que los fabricantes de autos del país redujeran sus perspectivas de ganancias.

FOTO: FRANK AUGSTEIN / AP

**THE ASSOCIATED PRESS**
ESPECIAL

Una disputa comercial y los elevados aranceles sobre el acero y aluminio han puesto presión sobre las ganancias del sector automotor, lo que provocó que General Motors recortara sus proyecciones y lastró las acciones de Ford Motor Co. y de los fabricantes de autopartes.

GM señaló que ha habido "aumentos recientes y significativos en los costos de materiales", por lo que ahora pronostica ganancias de 5,14 dólares por acción para 2018, debajo de su anterior pronóstico de 6 dólares y de las expectativas de los analistas de 6,42.

El mes pasado, la automotriz alemana Daimler AG redujo su perspectiva de ganancias para 2018, debido en parte al aumento de los aranceles de China para los autos estadounidenses. La compañía dijo que ahora prevé menos ventas de sus camionetas y mayores costos en su división de autos Mercedes-Benz como resultado de los aranceles. Indicó que "este efecto no puede compensarse completamente con la reasignación de los vehículos a otros mercados". Daimler produce sus vehículos en Estados Unidos. Las ganancias de Ford del segundo trimestre bajaron 48% respecto al año pasado, debido principalmente a las secuelas de un incendio en una planta que produce las pickup serie F. Las acciones de la empresa estuvieron a la baja durante gran parte de la jornada y cerraron a 10,51 por acción. Los títulos de GM cayeron 1,8% para cerrar en 37,66.

A fines de mayo, el presidente Donald Trump impuso altos aranceles sobre el acero y el aluminio proveniente de Canadá, México y la Unión Europea. El arancel del 25% sobre el acero y del 10% sobre el aluminio –que entraron en vigor en junio- han elevado los costos considerablemente y los productores nacionales han aumentado sus precios.

"Nuestra mayor exposición es el acero y el aluminio cuando observas todas las materias primas", explicó el miércoles Mary Barra, directora general de GM. "Y francamente, el principal factor de eso es el acero", señaló.

Trump está sopesando imponer aranceles a automóviles y autopartes, una medida que el mandatario dijo ayudaría a los trabajadores estadounidenses, pero que podría inflar los precios de los vehículos, lo que hace que los productores de Estados Unidos sean menos competitivos y podría provocar represalias de otros países.

Los aranceles eliminarían además más de 714.000 empleos de Estados Unidos.

### LA CIFRA

**4,400**

**dólares**

sería el aumento en el precio de un vehículo promedio en EEUU, ante los posibles gravámenes del 20% al 25% a las importaciones de autos y autopartes, indicó el Centro de Investigación Automotriz.

En su versión anual de 2020

**El tradicional Auto Show Detroit** se realizaba en enero, en pleno invierno, en el Centro Cobo Center de Detroit, pero ahora la fecha cambiará a junio desde su versión 2020.

FOTO: AP

# Auto Show Detroit se desplaza a junio

**JAVIER MOTA**
AUTOPROYECTO.COM

El Auto Show Detroit 2020 se celebrará a partir de la semana del 8 de junio en lugar de la segunda semana de enero, para intentar rescatarlo tras el éxodo de los tres fabricantes alemanes –Audi, BMW y Mercedes-Benz-, que dejarán de participar a partir de 2019.

Los organizadores del show dijeron que es una oportunidad para transformar el Auto Show y aprovechar el mejor clima del verano y realizar una serie de actividades al aire libre, con el nuevo calendario a partir del 8 de junio de 2020.

Desde sus inicios hace 35 años, el Auto Show Detroit se ha realizado en pleno invierno –primera o segunda semana de enero-, pero más que el clima, la salida de los tres grandes fabricantes alemanes y la atención que otras exposiciones automotrices han adquirido, incluyendo el Consumer´s Electronic Show (CES) Las Vegas, obligaron a los responsables de Detroit a buscar soluciones.

Además de Audi, BMW y Mercedes-Benz, la lista de marcas que ya habían decidido no participar en el Auto Show de Detroit incluía a Porsche, Land Rover, Jaguar y Mazda, así como la mayoría de marcas de autos exóticos como Ferrari, McLaren, Lamborghini, Bentley, Rolls-Royce y Bugatti.

De inmediato no se informó si el Premio al Auto, Camioneta y Vehículo Utilitario del Año (NACTOY), el más importante de la industria, se seguirá entregando en el Auto Show de Detroit, ya que hasta ahora, enero cuadraba con el calendario de debuts de todos los fabricantes del mundo.

Además de aprovechar nuevas instalaciones en el renovado Cobo Center de Detroit y el clima de verano para actividades al aire libre, los organizadores del Auto Show esperan unirse al entusiasmo que genera el Gran Prix de Detroit de la IndyCar Series, para crear un mes completo de actividades relacionadas con los autos.

Los tres grandes fabricantes de Detroit –Ford, General Motors y el Grupo FCA Chrysler-, celebraron el anuncio como una oportunidad "increíble para reinventar NAIAS como un festival de diseño, velocidad e innovación".

SE ACEPTA TAX ID

MILLER TOYOTA.com
Manassas, Virginia

Nuevos

Nuevo RAV 4 2018 TOYOTA
$3,000 reembolso de Toyota*

Nuevo CAMRY 2018 TOYOTA
$1,000 reembolso de Toyota*

Nuevo SIENNA 2018 TOYOTA
$2,250 reembolso de Toyota*

Will 1-888-755-5384 | Sergio 866-541-2604 | Mike 866-362-4641 | Carlos Ramos 1-888-755-5384 | Vladimir Brun 866-387-3056 | Stephen Polo 866-407-2045

Autos Nuevos: 1-888-755-5384
8500 Sudley Rd, Manassas VA, 20155
PARA VER TODO NUESTRO STOCK VISITENOS EN: www.MillerToyota.com

OFERTA TERMINA EL 09/04/2018. CON CREDITO APROBADO A TRAVES DE TOYOTA FINANCIAL SERVICES Y A CAMBIO DE PAGO DE TOYOTA DE REEMBOLSO DE EFECTIVO O OFERTAS ESPECIALES DE LEASE. GRADUADOS DE COLLEGE Y REEMBOLSO DE MILITARES NO ESTAN INCLUIDOS EN ESTA OFERTA PERO PUEDE CALIFICAR, VEA A DEALER POR DEATLLES. TODAS LAS VENTAS SON MAS IMPUESTOS, PLACAS Y $640 DE COSTO DE PROCESAMIENTO. PRECIOS INCLUYEN FLETES. REEMBOLSOS Y EFECTIVO DE FINANCIAMIENTO SON PAGADOS POR TOYOTA.

MILLER TOYOTA.com
Manassas, Virginia

AUTOS USADOS

Autos Usados 1-888-771-6952

Stock #M181607A
2007 Toyota Corolla LE
Precio Especial $6,311

Stock #P17771A
2003 Toyota Highlander V6
Precio Especial $8,575

Stock #P1802
2013 2015 Toyota RAV4 LE
Precio Especial $19,825

¡MAS DE 100 TOYOTAS CERTIFICADOS DISPONIBLES!

Stock #M181075A
2010 Chevrolet Suburban 1500 LTZ
Precio Especial $26,837

Stock #P1842
2015 Jeep Wrangler Unlimited Sport
Precio Especial $30,440

Stock #M181259A
2017 Mercedes-Benz C-Class C 300
Precio Especial $35,932

TODAS LOS PRECIOS MAS IMPUESTOS, PLACAS Y COSTOS DE PROCESAMIENTO. SUJETO A PRIORIDAD DE VENTA.

8500 Sudley Rd, Manassas VA, 20155
www.MillerToyota.com

¡Miller Toyota Tiene Un Verdadero Equipo Hispano A Su Servicio!

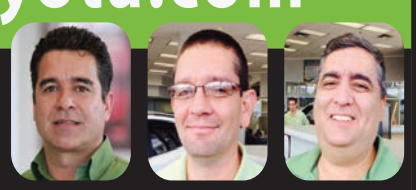

DANNY ULLOA (571)437-4236 | JOSE (Gte. Finanzas) (703)335-6227 | MANOLO (818)585-0201

¡VISITE NUESTRO CENTRO DE SERVICIO Y PARTES!

Victor Gamez
Parts Professional
703-396-5061
parts@millertoyota.com

Dimas Hernandez
Asesor de Servicios
1.888.793.8297

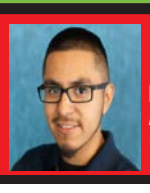

Irvin Hernandez
Asesor de Servicios
1.888.224.4083

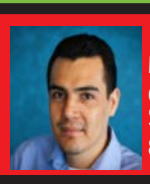

Miguel Marcia
Consejero de Servicios
866.322.9676

# Koons Falls Church Ford

## (703) 241.7200

Ford Go Further

KoonsFallsChurchFord.com

# COMPRAMOS AUTOS

## .... aunque no compres con nosotros!!

Stk.0PA22438
2015 BMW 328XI
Sedan, 4cy, AWD, Automatico
$363

Stk.0P22409A
2009 FORD FLEX
Cuero, FWD, Cross 6cy
$112

Stk.0PA22429
2013 HONDA CR-V
EX-L AWD, SUV, 4CY
$231

Stk.F202125A
2012 TOYOTA COROLLA
Sedan, 4CY, Automatico, FWD
$115

Stk.F266368A
2015 FORD FOCUS
SE Sedan, 4CY, Automatico
$106

Stk.F107434A
2013 TOYOTA RAV4
SUV, 4CY, AWD, Automatico
$225

Stk.F266368A
2015 FORD FOCUS
SE, Sedan, 4CY, Automatico, 1 solo dueño
$136

Stk.0PA22420
2015 HONDA CIVIC
Sedan, 4CY, FWD, CVT, 1solo dueño
$187

tk.0PA22421
2015 BMW 428I xDRIVE
Sedan, 6cy, AWD, 8 Velocidades automaticas
$465

Stk.0PA22419
2015 TOYOTA SIENNA
L, 7P, Mini van 6CY, FWD
$273

Stk.F138935A
2015 FORD FUSION
SE, FWD, Sedan, 4cy, automatico
$180

Stk.FB16677D
2014 TOYOTA HIGHLANDER
XLE, 4WD, SUV, 6CY
$362

Stk.FB40092A
2016 ACURA ILX
Sedan, 4CY, FWD, 6 velocidades automaticas
$234

Stk.FC11771A
2013 TOYOTA TACOMA
4WD, DCAB, LBED V6
$204

Stk.FC60903A
2016 ACURA MDX
SUV, 6CY, AWD, automatico, 1 solo dueño
$344

Stk.0PA22352
2015 TOYOTA CAMRY
sedan, 4CY, FWD, Automatico
$191

Stk.FB63603A
2016 TOYOTA TUNDRA
4X4 CREWMAX 8CY, 4WD
$442

Stk.PRC90594
2016 FORD ESCAPE
Titanium SUV 4cy. 4WD, automatico
$237

Stk.PA22312A
2016 HONDA ACCORD
LX Sedan, 4cy, FWD, Automatico
$268

Stk.FB57365B
2017 TOYOTA TACOMA
4WD, Cuero, double ca, 6cy
$424

Stk.FB61625A
2014 FORD EDGE
LTD, AWD, SUV, 6CY
$219

Stk.FA94970A
2018 TOYOTA HIGHLANDER
SUV, 6CY, AWD, Automatico
$414

Stk.PJR222385
2018 CHEVROLET SUBURBAN 1500LT
4W, SUV, V8, 1 solo dueño
$612

Stk.0PJ22401
2016 HYUNDAI ELANTRA
Sedan, 4cy, FWD, Automatico
$172

Visitanos en

## ¡Más de 200 autos usados para elegir!

1051 East Broad Street Falls Church, VA 22044

VENTAS

Julio (703) 725-1927

Freddy (703) 966-5621

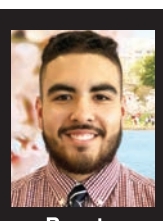

Renato (703) 241-7200

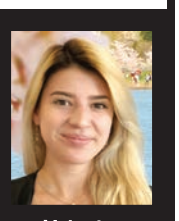

Valeska (703) 241-7200

Although every reasonable effort has been made to ensure the accuracy of the information contained on this ad, absolute accuracy cannot be guaranteed. This ad, and all information and materials appearing on it, are presented to the user "as is" without warranty of any kind, either express or implied. All vehicles are subject to prior sale. Price does not include applicable tax, title, license, processing and/or documentation fees, and destination charges. Monthly payments based on 20% Down Payment, 3.9% APR for 72 months.

## Fue el hombre que salvó de la bancarrota a Fiat y Chrysler

# Adiós al gran Sergio Marchionne

Transformó a las dos compañías en estado de caos y las convirtió en la floreciente séptima automotriz mundial.

**Sergio Marchionne,** el hombre que logró la recuperación de Fiat Chrysler, murió el miércoles 25 de julio en Zurich, Suiza. Aquí escucha sonriente a Mike Manley, presidente y CEO de la marca subsidiaria Jeep, quien fue nombrado su sucesor. FOTO: CARLOS OSORIO / AP

**El 1 de julio, John Elkann,** presidente del grupo Fiat Chrysler Automobiles (FCA), coloca su corbata a Sergio Marchionne, entonces director ejecutivo (CEO) de Fiat Chrysler. El miércoles 25, Elkann anunció la muerte de Marchionne. FOTO: LUCA BRUNO / AP

**COLLEN BARRY Y TOM KRISHER**
MILÁN, ITALIA / AP

Sergio Marchionne, un directivo de empresa carismático y exigente que salvó a Fiat y Chrysler de la casi segura bancarrota, murió el miércoles 25 de julio. Tenía 66 años. La empresa matriz de los fundadores de Fiat, la familia Agnelli, anunció que Marchionne murió de complicaciones luego de una operación en Zurich. En la sede de Fiat Chrysler Automobiles en Turín, las banderas ondearon a media asta. En Roma, la comisión parlamentaria de trabajo y finanzas observó un minuto de silencio.

"Desgraciadamente, lo que temíamos ha sucedido", declaró el heredero de Fiat, John Elkann. "Sergio Marchionne, el hombre y el amigo, se ha ido", añadió compungido.

Marchionne transformó a dos compañías en estado de caos, en la séptima automotriz mundial, Fiat Chrysler Automobiles, casi con la fuerza de su voluntad, viviendo a bordo de un jet empresarial en el que cruzaba el Atlántico para impulsar a los empleados a lograr lo que la mayoría consideraba imposible en medio de una recesión global devastadora.

> **Logró lo que la mayoría consideraba imposible en medio de una recesión global devastadora.**

El ítalo-canadiense Marchionne había revivido a Fiat en 2009 cuando el gobierno estadounidense del presidente Barack Obama lo eligió para salvar a la estadounidense Chrysler, que había pasado por la bancarrota después de pertenecer a una financiera privada.

"Es sumamente improbable que Chrysler existiera hoy si no hubiera hecho esa apuesta", sostuvo la analista Michelle Krebs, de Autotrader.com. "La empresa estaba en muy mal estado –prosiguió-, sus dueños anteriores la habían despojado de todos sus recursos".

Marchionne cumplió casi todas sus metas, aunque a veces todos en el sector automotor dudaban de él. Pero no vivió para alcanzar las dos últimas: entregar las riendas de Fiat Chrysler a un sucesor escogido por él y formular los planes para reestructurar a la fábrica de autos deportivos Ferrari.

### Admirado por todos

El directivo, conocido por su manera campechana de expresarse y por los suéteres de cachemira oscura que vestía en toda ocasión, era el favorito de los analistas del sector. Aún cuando expresaban dudas sobre la audacia de sus metas, lo admiraban por su destreza para los negocios. Así, logró que GM pagara 2.000 millones de dólares para desvincularse de Fiat, lo que resultó crucial para relanzar a la vieja automotriz italiana, y que el gobierno estadounidense le diera Chrysler sin pagar un centavo de anticipo a cambio de la tecnología Fiat de autos pequeños.

### Entra a Fiat

Marchionne llegó a Fiat, traído por la familia Agnelli para salvar a la empresa. Durante generaciones, había sido manejada por la familia, y traer a alguien de afuera de los cerrados círculos empresariales italianos –aunque fuese un dínamo como Marchionne- significaba un cambio enorme.

Otras decisiones que resultaron cruciales fueron la separación de la fábrica de vehículos industriales pesados y camiones CNH y la de Ferrari. Ambas liberaron importantes valores para los herederos de la familia Agnelli, liderados por John Elkann.

Elkann, de 42 años, se formó bajo la guía de Marchionne y asumió como presidente del directorio en 2010.

Marchionne era divorciado. Le sobreviven su pareja, Manuela Battezzato, y dos hijos adultos, Alessio y Tyler.

## UN BAUTISMO DIFÍCIL

- **Con el mérito** de haber vuelto a la rentabilidad la subsidiaria Jeep, Mike Manley enfrenta su primera prueba importante, ahora como director general del grupo, tras la muerte de Sergio Marchionne.
- **Max Warburton,** un analista de la firma Bernstein, dijo que la presentación del gerente británico de 54 años será "un bautismo difícil".
- **Manley recibió un voto** de confianza de la agencia de calificación Standard & Poors, que dijo que el cambio de CEO no afectará su grado crediticio de BB+ y su perspectiva positiva.
- **Warburton observó** que Marchionne controlaba estrechamente todos los aspectos de la empresa, y no estaba claro cómo se vería afectado ese aspecto tras el deceso del gran conductor empresarial.


FitzWay
TOYOTA Vayamos Juntos
NATIONAL CLEARANCE EVENT
Fitzgerald Toyota Gaithersburg | 907 North Frederick Ave. Gaithersburg, MD 20879
(301) 921-0300 • FitzMall.com
Necesitas Financiamiento? Aceptamos Tax ID!
Summer SAVINGS

LEASE $179 PER MO.
2018 Toyota COROLLA LE | 36 MONTHS $2,999 DUE AT SIGNING
Stock # 040375
IMPUESTOS, TITULO, LICENCIA, $299 GASTOS DE PROCESO Y $650 GASTOS DE ADQUISICIÓN SON EXTRA, SALDO AL FIRMAR INCLUYE $2,999 PAGO INICIAL, PRIMER PAGO DE $179 Y NO DEPOSITO DE SEGURO, NO INCLUYE $350 GASTOS DE DISPOSICION AL FINALIZAR EL LEASE Y TODOS LOS LEASES SON BASADOS SOBRE 3 AÑOS, 36,000 MILLAS CON CRÉDITO APROBADO A TRAVÉS DE TFS. NO TODOS LOS COMPRADORES CALIFICAN. VISITAR DEALER PARA COMPLETAR DETALLES. OFERTAS EXPIRAN 09/04/2018.

LEASE $209 PER MO.
2018 Toyota RAV4 LE | 36 MONTHS $2,999 DUE AT SIGNING
Stock # 745458
IMPUESTOS, TITULO, LICENCIA, $299 GASTOS DE PROCESO Y $650 GASTOS DE ADQUISICIÓN SON EXTRA, SALDO AL FIRMAR INCLUYE $2,999 PAGO INICIAL, PRIMER PAGO DE $209 Y NO DEPOSITO DE SEGURO, NO INCLUYE $350 GASTOS DE DISPOSICION AL FINALIZAR EL LEASE Y TODOS LOS LEASES SON BASADOS SOBRE 3 AÑOS, 36,000 MILLAS CON CRÉDITO APROBADO A TRAVÉS DE TFS. NO TODOS LOS COMPRADORES CALIFICAN. VISITAR DEALER PARA COMPLETAR DETALLES. OFERTAS EXPIRAN 09/04/2018.

LEASE $219 PER MO.
2018 Toyota CAMRY | 36 MONTHS $2,999 DUE AT SIGNING
Stock # 570429
IMPUESTOS, TITULO, LICENCIA, $299 GASTOS DE PROCESO Y $650 GASTOS DE ADQUISICIÓN SON EXTRA, SALDO AL FIRMAR INCLUYE $2,999 PAGO INICIAL, PRIMER PAGO DE $219 Y NO DEPOSITO DE SEGURO, NO INCLUYE $350 GASTOS DE DISPOSICION AL FINALIZAR EL LEASE Y TODOS LOS LEASES SON BASADOS SOBRE 3 AÑOS, 36,000 MILLAS CON CRÉDITO APROBADO A TRAVÉS DE TFS. NO TODOS LOS COMPRADORES CALIFICAN. VISITAR DEALER PARA COMPLETAR DETALLES. OFERTAS EXPIRAN 09/04/2018.

Excludes tax, tag, title and registration. Dealer documentation fee applies.

09 HONDA CR-V EX, Sport utility, 4WD, Automatico Stk.845304A $9,995
17 TOYOTA RAV4 XLE, Sport utility, FWD, automatico Stk.DR16635 $19,995
15 HONDA CIVIC 4 puertas, FWD, Sedan, EX-L Stk.555803A $15,895
15 JEEP CHEROKEE LIMITED Stk.755687A $18,995
15 TOYOTA TACOMA Stk.142871A $28,995
15 TOYOTA VENZA LE, Sport utility, AWD, Automatico Stk.EP70655 $18,995

| AÑO | MARCA | STOCK. | PRECIO |
|---|---|---|---|
| 2015 | TOYOTA COROLLA | Stk.879984A | $12,995 |
| 2011 | NISSAN JUKE | Stk.062478A | $8,995 |
| 2015 | TOYOTA RAV4 | Stk.EP39733 | $19,495 |
| 2008 | TOYOTA SIENNA LE | Stk.201273A | $7,995 |
| 2015 | TOYOTA COROLLA | Stk.EP47668 | $13,995 |
| 2016 | JEEP PATRIOT | Stk.EN57372 | $14,995 |

| AÑO | MARCA | STOCK. | PRECIO |
|---|---|---|---|
| 2015 | TOYOTA PRIUS | Stk.EP87858 | $14,995 |
| 2014 | TOYOTA CAMRY | Stk.EP59847 | $13,495 |
| 2013 | TOYOTA COROLLA | Stk.817141A | $10,995 |
| 2016 | TOYOTA TUNDRA | Stk.144655A | $40,995 |
| 2010 | HONDA CIVIC LX | Stk.108165A | $9,995 |
| 2016 | TOYOTA CAMRY | Stk.013552A | $20,995 |

..... y muchos más para elegir!

White Flint • Rockville • Gaithersburg • Wheaton • Germantown • Fredericksburg • Annapolis • Lexington Park

Jack Taylor's ALEXANDRIA TOYOTA

TOYOTA

AlexandriaToyota.com

# WELCOME TAX ID!

## New 2018 Toyota Corolla LE

Special Price $17447

MSRP: $20,029

STOCK#: NN92086

## New 2018 Toyota Camry LE

Special Price $23524

MSRP: $25,174

STOCK#: NN94417

## New 2018 Toyota Rav4 LE

Internet Price $23405

MSRP: $27,154

STOCK#: NN93506

## New 2018 Toyota Sienna LE

Special Price $31129

MSRP: $34,785

STOCK#: NN93997

FWD
MiniVan
Passenger

## New 2018 Toyota Tacoma SR Double Cab

Special Price $24128

MSRP: $27,209

STOCK#: NN93722

## New 2018 Toyota Tundra SR5 Double Cab

Special Price $33586

MSRP: $37,394

STOCK#:NN93449

New car special pricing includes all cash rebates and incentives provided by Toyota but excludes taxes, tags, and $689 Processing Fee. Special Prices are only applicable to the specific vehicle as identified by a stock number and/or VIN and cannot be used in conjunction with other offers. Vehicles are subject to prior sale. Please check with dealer for vehicle availability.

# USED CARS

TOYOTA CERTIFIED Used Vehicles

EVERY CERTIFIED USED TOYOTA COMES WITH

- 12-month/12,000 Mile Limited Comprehensive Warranty
- 7-year/100,00 Mile Limited Powertrain Warranty!
- 160-Point Quality Insurance Inspection!
- CARFAX Vehicle History Report & More!

**2015 TOYOTA**

Stk.P21167

CAMRY XLE $324

**2017 TOYOTA**

Stk.93640A

COROLLA SE $326

**2014 TOYOTA**

Stk.P21075

CAMRY SE $204

**2015 TOYOTA**

Stk.P20974

COROLLA S PREMIUM $185

**2017 TOYOTA**

Stk.DR16635

RAV4 $250

**2016 TOYOTA**

Stk.P20674A

COROLLA LE $171

**2015 TOYOTA**

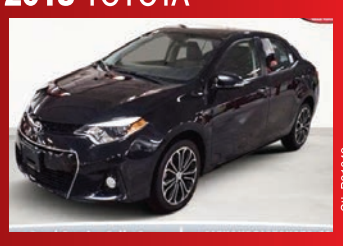

Stk.P21049

COROLLA S $195

**2016 TOYOTA**

Stk.P21232

RAV4 XLE $248

**2015 TOYOTA**

Stk.P21113

COROLLA S $209

**2016 TOYOTA**

Stk.P21047

CAMRY SE $206

Used cars monthly payments based on 20% down, 3.9% APR for 72 months. excludes taxes, tags, and $599 Processing Fee.

..... and many more too chose from!

# (703) 684-0700

3750 Jefferson Davis Hwy. Alexandria, VA 22305

**Luis Medina**
Sales Manager

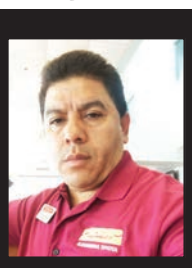

**Douglas Quintanilla**
Sales

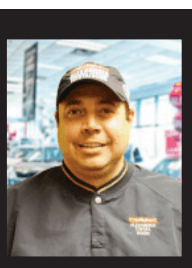

**Jaime Cardona**
Sales

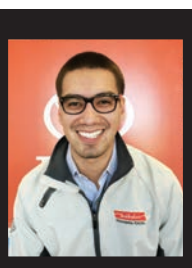

**Josue**
Finance

* New car special pricing includes all cash rebates and incentives provided by Toyota but excludes taxes, tags, and $599 Processing Fee. Special Prices are only applicable to the specific vehicle as identified by a stock number and/or VIN and cannot be used in conjunction with other offers.

PRIORITY TOYOTA SPRINGFIELD

703-269-1400

PriorityToyotaSpringfield.com

NATIONAL CLEARANCE EVENT
Offers end September 4
Let's Go Places
Click to View New Toyota Specials

¡BIENVENIDOS TAX ID!

0.9% APR 48-MONTHS PLUS OR $1000 CASH BACK FROM TOYOTA! NEW 2018 CAMRYS

BRAND-NEW 2018 COROLLA LE $149 PER MONTH LEASE
OR 0% APR FOR 48-MONTH OR $1,500 CASH BACK FROM TOYOTA!

BRAND-NEW 2018 CAMRY LE $189 PER MONTH LEASE
OR 0.9% APR FOR 48-MONTH OR $1,000 TOYOTA FINANCE CASH!

BRAND-NEW 2018 SIENNA LE $359 PER MONTH LEASE
OR 0.9% APR FOR 60-MONTH OR $2,250 CASH BACK FROM TOYOTA!

BRAND-NEW 2018 PRIUS c TWO $249 PER MONTH LEASE
OR 0.9% APR FOR 60-MONTH OR $1,500 CASH BACK FROM TOYOTA!

BRAND-NEW 2018 RAV4 LE $179 PER MONTH LEASE
OR 0% APR FOR 48-MONTH OR $3,000 CASH BACK FROM TOYOTA!

BRAND-NEW 2018 HIGHLANDER $269 PER MONTH LEASE
OR GET $1,750 CASH BACK FROM TOYOTA!

ASK ABOUT OUR $1000 TOYOTA MILITARY REBATE
OR OUR $750 COLLEGE GRADUATE REBATE!

TOYOTA CERTIFIED Used Vehicles

EVERY CERTIFIED USED TOYOTA COMES WITH
- 12-month/12,000 Mile Limited Comprehensive Warranty
- 7-year / 100,00 Mile Limited Powertrain Warranty!
- 160-Point Quality Insurance Inspection!
- CARFAX Vehicle History Report & More!

2014 NISSAN MURANO $18589
Stk.183365A SL, 4D Sport utility FWD

2016 JEEP WRANGLER UNLIMITED $32797
Stk.DX6096A RUBICON, 4D Sport utility 4wd

2008 TOYOTA TUNDRA $18997
Stk.183925A SR5, 4D Doublecab, 4WD

2010 TOYOTA HIGHLANDER $15591
Stk.DX6556A Limited, 4D Sport utility

2011 TOYOTA HIGHLANDER $18597
Stk.120268A Limited 4D sport utility

2015 BMW X1 xDRIVE28i $18976
Stk.180977A 4D, Sport utility

2015 DODGE JOURNEY $15295
Stk.120094 SXT, 4D, Sport utility

2015 FORD F-150 $27995
Stk.181986A XLT, SUPER CAB, automtico

2015 LEXUS GS 350 $27597
Stk.120205 4D Sedan AWD, Automatico

2015 TOYOTA CAMRY $15791
Stk.120274 SE, 4D, Sedan, fwd

ALL CERTIFIED PREOWNED & NEW PRIORITY VEHICLES COME WITH PRIORITIES FOR LIFE
$3,410 ADDITIONAL VALUE!

- ENGINE GUARANTEED FOR LIFE
- OIL & FILTER CHANGES FOR LIFE
- PARTS & SERVICE GUARANTEED FOR LIFE
- STATE INSPECTIONS FOR LIFE
- TOWING GUARANTEED FOR LIFE

Non-factory limited warranty, good at participating dealerships

GARANTÍA ABSOLUTA DE POR VIDA
¡Felicitaciones!
ESTÁ INCLUIDA EN NUESTRO DEALERSHIP
La compra de tu vehículo incluye:
Garantía absoluta de por vida en motor y transmisión mientras el vehículo te pertenezca
¡Sin ningún costo para ti!

SALES MANAGER Stan
FINANCE Catherin
FINANCE David Enciso
SALES Milena
SALES Hector
SALES Will
SALES Anthony
SALES Gustavo
AFTER MARKET Stephanie
AFTER MARKET Katherine
AFTER MARKET Stephanie

LEASES ARE 36 MONTHS/12,000 M/YR. COROLLA: MSRP $19,800, $3,699 DUE AT SIGNING. CAMRY: MSRP $23,935, $3,699 DUE AT SIGNING. RAV4: MSRP $25,940, $3,699 DUE AT SIGNING. SIENNA: MSRP $33,480, $3,999 DUE AT SIGNING. PRIUS MSRP $21,035, $3,599 DUE AT SIGNING. HIGHLANDER: MSRP $35,080, $3,999 DUE AT SIGNING. ALL VEHICLES SUBJECT TO PRIOR SALE. INTERNET PRICE IS ONLY APPLICABLE TO THIS SPECIFIC VEHICLE AS IDENTIFIED BY STOCK NUMBER AND VIN. INTERNET SALE PRICES INCLUDE ALL MANUFACTURER CASH BACK AND MAY REQUIRE FINANCING THRU TFS ON APPROVED CREDIT. INTERNET PRICING CANNOT BE COMBINED WITH OTHER OFFERS. ALL PRICES & PAYMENTS CALCULATED ABOVE PLUS TAX, TAGS, $699 PROCESSING FEE. ADVERTISED APR ON APPROVED CREDIT THROUGH TFS. STOCK PHOTOS ARE FOR ILLUSTRATIVE PURPOSES. PRIORITY TOYOTA SPRINGFIELD ASSUMES NO RESPONSIBILITY FOR INACCURACIES AFTER THE PURCHASER HAS TAKEN DELIVERY OF VEHICLE. VEHICLES ARE NOT AVAILABLE FOR EXPORT OUT OF CONTINENTAL UNITED STATES. COLLEGE GRAD/MILITARY REBATE NOT INCLUDED IN INTERNET PRICING. THESE REBATES WILL FURTHER REDUCE THE PRICE. DEALER NOT RESPONSIBLE FOR ERRORS OR OMISSIONS. TOYOTACARE NO COST MAINTENANCE COVERS THE FIRST 2 YEARS 25,000 MILES ON NEW VEHICLES. ONLY NO CHARGE OIL CHANGES BEYOND 2 YEARS IS PROVIDED BY THE DEALER. OIL AND FILTER CHANGES FOR LIFE FOR PRE-OWNED & CERTIFIED VEHICLES ARE PROVIDED BY PRIORITY TOYOTA. SEE TOYOTA DEALER FOR DETAILS AND EXCLUSIONS. VALID ONLY IN CONTINENTAL U.S. AND ALASKA. MAINTENANCE BEYOND 2 YEARS/ 25,000 MILES PROVIDED BY DEALER. ON APPROVED CREDIT THRU TFS. NO SECURITY DEPOSIT REQUIRED. 0% / 60 MONTHS: $16.67/ $1,000 FINANCED, 0% / 72 MONTHS: $13.89/$1,000 FINANCED, 0% / 48 MONTHS: $17.48/$1,000 FINANCED. CERTIFIED PREOWNED DISCOUNTS BASED ON ORIGINAL MSRP. MUST SIGN "CUSTOMER BONUS CASH" FORM. ALL OFFERS EXPIRE 9.4.2018.



HONDA

Honda of CHANTILLY
A March Hodge Pohanka Company

(703) 349-4913
HondaOfChantilly.com
4175 Stonecroft Boulevard Chantilly, VA 20151

IT'S CLEARANCE TIME!

BIENVENIDOS TAX ID!

NOSOTROS SOSTENEMOS O MEJORAMOS CUALQUIER PRECIO ANUNCIADO!
NECESITAS UN AUTO? ...VEN CON NOSOTROS PRIMERO!

NEW 2018 Honda Accord LX CVT Sedan
Lease For 36 Months $0 Down Payment $0 Security Deposit
$199 /mo. OR GET 0.0% 36 APR Financing For Up To Months

Lease For 36 Month $0 Down Payment $0 Security Deposit
$149 mo. OR GET 0.0% 36 APR FinancingForUpYo Month
NEW 2018 Honda Civic LX Sedan CVT

Lease For 36 Months $0 Down Payment $0 Security Deposit
$229 /mo. OR GET 1.9% 36 APR Financing For Up To Months
NEW 2018 Honda CR-V LX AWD, Automatic

NEW 2018 Honda Fit EX CVT 4 Doors Hatchback
Lease For 36 Month $0 Down Payment $0 Security Deposit
$149 mo. OR GET 0.0% 60 APR Financing ForUpYo Month

NEW 2018 Honda HR-V LX AWD, CVT
Lease For 36 Months $0 Down Payment $0 Security Deposit
$199 /mo. OR GET 0.0% 36 APR Financing For Up To Months

Lease For 36 Months $0 Down Payment $0 Security Deposit
$409 mo.
NEW 2018 Honda Odyssey EX-L FWD 9 Speed A/T

**$0 SALDO AL FIRMAR / 36 MESES LEASE. DURANTE LOS SIGUIENTES 35 MESES. APLICAN RESTRICCIONES, VISITAR DEALER PARA COMPLETAR DETALLES.

INSPECCIÓN DE VA Y CARWASH GRATIS DE POR VIDA!

2015 HONDA Stk.HP18253 ACCORD LX $15,333
2015 HONDA Stk.HP18219 CIVIC LX $13,799
2015 HONDA Stk.HP18282 CR-V EX $17,998
2015 HONDA Stk.HP18250 CR-V LX $17,292
2015 HONDA Stk.HCKB07426B FIT $16,220
2014 HONDA Stk.HCJH559224A ODYSSEY EX $18,992

No se necesita cita para mantenimiento, ofrecemos transporte gratis!
... y mucho más para elegir!

EDDIE LÓPEZ SALES
XIOMARA LEIVA SALES
SALES RODRIGO SALES
ROMINA SALES
ALONSO SALES
EDWIN FUENTES SERVICE

Visita a nuestros representantes hispanos para obtener estos precios. Te ofrecemos área para niños y sillas con masajes en nuestras nuevas y amplias instalaciones!

# Lustine of Woodbridge

TOYOTA Let's Go Places
SCION

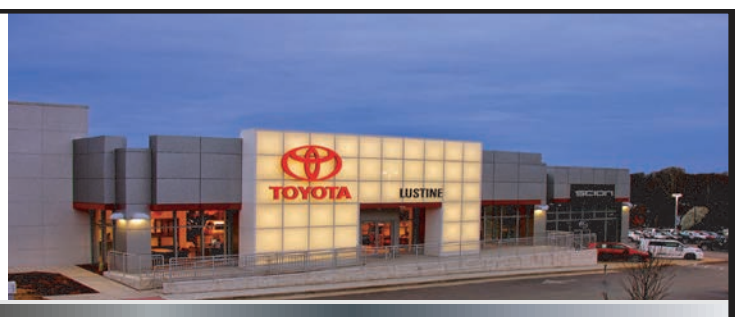


## SOMOS EL DEALER #1 EN LA COSTA ESTE
## ESPECIALIZADOS EN TAX ID!

Auto4Life GARANTÍA DE POR VIDA EN:
- MOTOR
- TRANSMISIÓN
- SISTEMA DE EJE
- TODAS LAS PARTES LUBRICADAS
- GARANTÍA CON $0 DE COSTO
- INSPECCIONES ESTATALES

Auto4Life JUST GOT A NEW BEST FRIEND!
Introducing Lustine' Lifetime...
BUMPER2BUMPER COVERAGE
Now available with your new Toyota Purchase!
NEVER WORRY ABOUT YOUR VEHICLE AGAIN!

NATIONAL CLEARANCE EVENT
Ends September 4

### NEW 2018 TOYOTA COROLLA
0% APR FINANCING FOR 48 MONTHS OR $179 PER MONTH | 36 MONTHS $2,999 DUE AT SIGNING OR $1500 CASH BACK

### NEW 2018 TOYOTA CAMRY
0.9% APR FINANCING FOR 48 MONTHS +500 TOYOTA FINANCE CASH OR $219 PER MONTH | 36 MONTHS $2,999 DUE AT SIGNING OR $1000 CASH BACK

### NEW 2018 TOYOTA RAV 4
0% APR FINANCING FOR 48 MONTHS +750 TOYOTA FINANCE CASH OR $209 PER MONTH | 36 MONTHS $2,999 DUE AT SIGNING OR $3000 CASH BACK

### NEW 2018 TOYOTA SIENNA
0.9% APR FINANCING FOR 60 MONTHS OR $389 PER MONTH | 36 MONTHS $2,999 DUE AT SIGNING OR $2250 CASH BACK

### NEW 2018 TOYOTA TACOMA
1.9% APR FINANCING FOR 60 MONTHS OR $299 PER MONTH | 36 MONTHS $2,899 DUE AT SIGNING OR $1000 CASH BACK

### TOYOTA SAFETY SENSE™ (TSS)
LLAMA AHORA para obtener más detalles!

Juntos podemos hacer el camino más seguro!
- El Sistema Pre-Colisión (Detector de vehículos y peatones)
- El Asistente de Manejo en Carril c/ función de Asistencia en Volante
- Luces Altas Automáticas
- Control Automático de la Velocidad con Radar Dinámico

## ¡INSPECCIÓN DE VIRGINIA GRATIS!

TOYOTA CERTIFIED Used Vehicles

CADA VEHÍCULO CERTIFICADO VIENE CON:
- 12 MESES / 12,000 MILLAS GARANTÍA TOTAL LIMITADA
- 7 AÑOS / 100,000 MILLAS GARANTÍA LIMITADA DEL TREN DE POTENCIA
- 160 POINTS DE INSPECCIÓN DE CALIDAD
- CARFAX REPORTE DEL HISTORIAL DEL VEHÍCULO
- ... Y MUCHO MÁS!

### 2014 MITSUBISHI OUTLANDER
Stk.8HR3635A
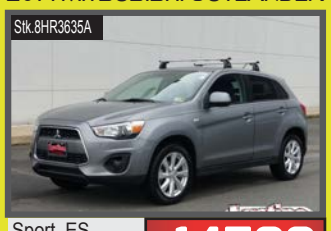
Sport, ES 1 solo dueño — $14500

### 2015 TOYOTA CAMRY
Stk. PG10049

SE, 1 solo dueño, automatico — $17747

### 2015 GMC CANYON
Stk.8M3534A

4WD, SLT, Automatico — $28400

### 2017 FORD TRUCK F-150
Stk.8H2652A

XL, Automatico, 1 solo dueño — $22700

### 2015 NISSAN VERSA
Stk.PW10009B

S PLUS, CVT — $7991

### 2015 FORD FUSION SE
Stk. 8M3413A

Hybrid SE 1 solo dueño — $15997

### 2015 SCION TC
Stk. PG10100
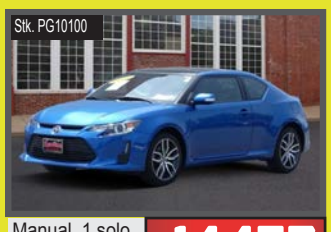
Manual, 1 solo dueño, base — $14457

### 2016 NISSAN ROGUE
Stk. 8E2741B

SL, CVT, 1 solo dueño — $17948

### 2017 CHRYSLER PACIFICA
Stk.8B3372A
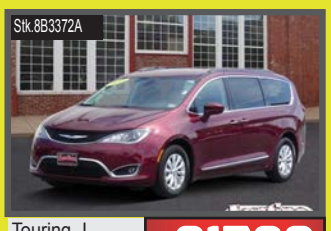
Touring -L Automatico — $21780

### 2017 HYUNDAI TUCSON
Stk.8M3233B
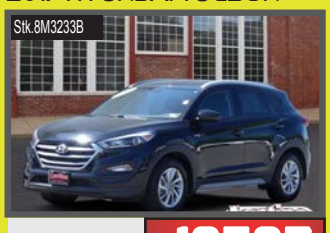
$19597

..... Y MUCHOS MÁS PARA ELEGIR!

GERENTE GENERAL/ VICE PRESIDENTE

Dario Beltran

GERENTE DE VENTAS

Enrique Marquez

GERENTE DE PISO

Pedro Velasquez

FINANCIAMIENTO

Doris Alvarado
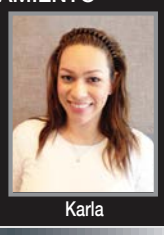
Karla

# (703) 596-8555
14227 Jefferson Davis Highway, Woodbridge VA 22191
LustineToyota.com

ATENCION AL CLIENTE
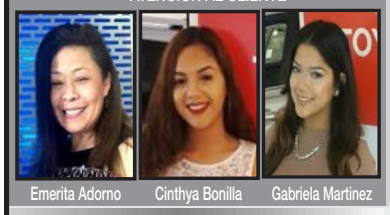
Emerita Adorno — Cinthya Bonilla — Gabriela Martinez

VENTAS
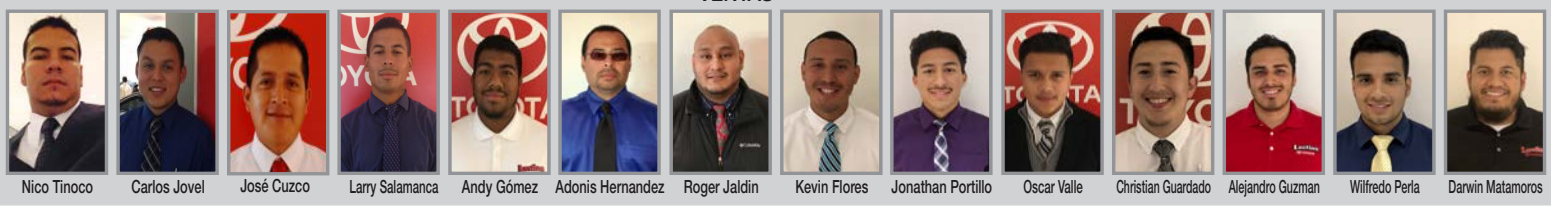
Nico Tinoco — Carlos Jovel — José Cuzco — Larry Salamanca — Andy Gómez — Adonis Hernandez — Roger Jaldin — Kevin Flores — Jonathan Portillo — Oscar Valle — Christian Guardado — Alejandro Guzman — Wilfredo Perla — Darwin Matamoros

PRECIOS UNICAMENTE PARA CLIENTES CON CREDITO CALIFICADO Y APROBADO, INCLUYEN TODOS LOS REEMBOLSOS E INCENTIVOS DISPONIBLES. PRECIOS MAS IMPUESTOS, PLACAS, GASTOS DE PROCESO ($599) Y GASTOS DE ENVIO. FOTOGRAFIAS UNICAMENTE PARA PROPOSITOS ILUSTRATIVOS. VISITAR DEALER PARA COMPLETAR DETALLES. AV, TITLE, LICENSE, DEALER FEES AND INSURANCE ARE EXTRA. DUE AT SIGNING INCLUDES $2610 DOWN, FIRST PAYMENT, AND NO SECURITY DEPOSIT. DOES NOT INCLUDE $350 DISPOSITION FEE DUE AT LEASE END. EXAMPLE BASED ON 2017 RAV4 MODEL 4430, MSRP $25,460 AND CAPITALIZED COST, WHICH MAY VARY BY DEALER, OF $25,186. CAPITALIZED COST IN EXAMPLE INCLUDES $650 ACQUISITION FEE AND ASSUMES DEALER PARTICIPATION. YOUR PAYMENT TERMS MAY VARY BASED ON FINAL NEGOTIATED PRICE. OFFER AVAILABLE ON APPROVED CREDIT TO QUALIFIED CUSTOMERS FROM TOYOTA FINANCIAL SERVICES. CUSTOMER IS RESPONSIBLE FOR EXCESSIVE WEAR AND EXCESS MILEAGE CHARGES OF $.15 PER MILE IN EXCESS OF 36,000 MILES. NOT ALL CUSTOMERS WILL QUALIFY. VEHICLE MUST BE TAKEN FROM DEALER STOCK BY 09/05/2017 AND IS SUBJECT TO AVAILABILITY. OFFER MAY NOT BE COMBINED WITH OTHER OFFERS UNLESS SPECIFIED OTHERWISE. SEE PARTICIPATING CENTRAL ATLANTIC TOYOTA DEALER FOR DETAILS. VEHICLE SHOWN MAY BE PROTOTYPE AND/OR SHOWN WITH OPTIONS. ACTUAL MODEL MAY VARY. TOYOTACARE COVERS NORMAL FACTORY SCHEDULED MAINTENANCE FOR 2 YEARS OR 25,000 MILES, WHICHEVER COMES FIRST. 24-HOUR ROADSIDE ASSISTANCE IS ALSO INCLUDED FOR 2 YEARS AND UNLIMITED MILES. THE NEW VEHICLE CANNOT BE PART OF A RENTAL OR COMMERCIAL FLEET, OR A LIVERY/TAXI VEHICLE. SEE TOYOTA DEALER FOR DETAILS AND EXCLUSIONS. ROADSIDE ASSISTANCE DOES NOT INCLUDE PARTS AND FLUIDS, EXCEPT EMERGENCY FUEL DELIVERY. LEASE. APR AND CASH BACK OFFERS MAY NOT BE COMBINED. SEE DEALER FOR DETAILS. FINANCING AVAILABLE TO QUALIFIED BUYERS THRU TOYOTA FINANCIAL SERVICES. TOTAL FINANCED CANNOT EXCEED MSRP PLUS OPTIONS, TAX, TITLE, LICENSE AND DEALER FEES. 72 MONTHLY PAYMENTS OF $13.89 FOR EACH $1000 BORROWED. NOT ALL BUYERS WILL QUALIFY. VEHICLE MUST BE TAKEN FROM DEALER STOCK BY 7/5/17 AND IS SUBJECT TO AVAILABILITY. OFFER MAY NOT BE COMBINED WITH OTHER OFFERS UNLESS SPECIFIED OTHERWISE. SEE PARTICIPATING CENTRAL ATLANTIC TOYOTA DEALER FOR DETAILS. DEALER FEES ARE EXTRA. VEHICLE SHOWN MAY BE PROTOTYPE AND/OR SHOWN WITH OPTIONS. ACTUAL MODEL MAY VARY. TOYOTACARE COVERS NORMAL FACTORY SCHEDULED MAINTENANCE FOR 2 YEARS OR 25,000 MILES, WHICHEVER COMES FIRST. 24-HOUR ROADSIDE ASSISTANCE IS ALSO INCLUDED FOR 2 YEARS AND UNLIMITED MILES. THE NEW VEHICLE CANNOT BE PART OF A RENTAL OR COMMERCIAL FLEET, OR A LIVERY/TAXI VEHICLE. SEE TOYOTA DEALER FOR DETAILS AND EXCLUSIONS. ROADSIDE ASSISTANCE DOES NOT INCLUDE PARTS AND FLUIDS, EXCEPT EMERGENCY FUEL DELIVERY. LEASE. APR AND CASH BACK OFFERS MAY NOT BE COMBINED. SEE DEALER FOR DETAILS. PURCHASERS CAN RECEIVE CASH BACK FROM TOYOTA OR CAN APPLY TO DOWN PAYMENT. VEHICLE MUST BE TAKEN FROM DEALER STOCK BY 7/5/17 AND IS SUBJECT TO AVAILABILITY. OFFER MAY NOT BE COMBINED WITH OTHER OFFERS UNLESS SPECIFIED OTHERWISE. DEALER FEES ARE EXTRA. VEHICLE SHOWN MAY BE PROTOTYPE AND/OR SHOWN WITH OPTIONS. ACTUAL MODEL MAY VARY. TOYOTACARE COVERS NORMAL FACTORY SCHEDULED MAINTENANCE FOR 2 YEARS OR 25,000 MILES, WHICHEVER COMES FIRST. 24-HOUR ROADSIDE ASSISTANCE IS ALSO INCLUDED FOR 2 YEARS AND UNLIMITED MILES. THE NEW VEHICLE CANNOT BE PART OF A RENTAL OR COMMERCIAL FLEET, OR A LIVERY/TAXI VEHICLE. SEE TOYOTA DEALER FOR DETAILS AND EXCLUSIONS. ROADSIDE ASSISTANCE DOES NOT INCLUDE PARTS AND FLUIDS, EXCEPT EMERGENCY FUEL DELIVERY. LEASE. APR AND CASH BACK OFFERS MAY NOT BE COMBINED. SEE DEALER FOR DETAILS.

## Sale a competir con sedanes compactos premium

# Honda Insight, híbrido audaz y súper eficiente

**El Honda Insight 2019** en la carretera, un modelo que llega a los concesionarios con un diseño interior y exterior de estilo refinado, sin nada que envidiar a otros sedanes compactos Premium.
FOTO: HONDA

Modelo 2019 llega a los concesionarios con un estilo refinado, potencia increíble y alta eficiencia, todo a buen precio.

**HISPANIC PR WIRE**
ESPECIAL

El Honda Insight 2019 ya está compitiendo en el mercado desde que salió a la venta hace apenas cuatro semanas. Este híbrido es considerado "audaz y tecnológico", con un bajísimo consumo de combustible. Además, ofrece a los clientes una experiencia de manejo de primer nivel, excepcionales calificaciones de consumo de combustible y funciones de seguridad avanzadas en la versión estándar.

Este modelo sale a competir con un precio de venta sugerido por el fabricante (MSRP) a partir de $22,830 (sin incluir un cargo de envío y entrega de $895).

En el Insight 2019 destacan la cabina para pasajeros más amplia de su clase, detalles de primer nivel en el interior, un estilo refinado y una experiencia de manejo que, según el fabricante, "supera por lejos a los híbridos de la competencia".

Con 151 caballos de fuerza, el Insight ofrece una aceleración de primera y con un rendimiento en la ciudad de 55 millas por galón (mpg), según la Agencia de Protección Ambiental (EPA) para las versiones LX y EX, que lo sitúa entre los mejores híbridos en el mercado.

Con su precio inicial relativamente bajo y un alto nivel de equipamiento en la versión estándar, los compradores del Insight no tienen que renunciar a nada para ahorrar combustible.

**Parte delantera del Honda Insight 2019** muestra su audaz diseño y sus neumáticos delanteros. El vehículo tiene un rendimiento de 55 millas por galón (mpg) en la ciudad, muy atractivo para los compradores.
FOTO: HONDA

Asimismo, la combinación de carrocería, chasis y tren motriz del Insight proporciona una experiencia de manejo muy satisfactoria.

Disponible en las versiones LX, EX y Touring, los Insight vienen estándar con luces delanteras LED 'multi-elemento', un botón de arranque, un medidor de manejo digital y el paquete Honda Sensing de tecnologías avanzadas de seguridad y asistencia al conductor.

### Sistema de navegación

Entre otras funciones, el Insight EX tiene un sistema de audio con pantalla de 8 pulgadas, con integración con Apple CarPlay y Android Auto.

Por su parte, el Insight Touring viene con asientos de cuero, asiento del conductor servoasistido con 8 posiciones, el Honda Satellite-Linked Navigation System (sistema de navegación vía satélite de Honda), sistema de control de clima automático de dos zonas y mucho más.

### Nueva campaña

Con el ingreso del Honda Insight al mercado, el grupo Honda lanzó una campaña denominada "Combata la mehdiocridad" –así, con la 'h' intermedia-, basada en que la expresión 'meh' es de uso común para hacer referencia a la falta de entusiasmo.

La campaña, en efecto, deja claro que los conductores no necesitan sacrificar las aspiraciones de tener un auto con elegancia, desempeño y espacio para pasajeros y carga con tal de obtener una excelente economía de gasolina.

**El interior del Honda Insight 2019** trae un alto nivel de equipamiento en la versión estándar y la mejor tecnología concentrada en el tablero de instrumentos.
FOTO: HONDA

"Combata la mehdiocridad" salió en la televisión a partir del viernes 20 de julio y durará hasta el otoño, cuando la campaña se ampliará a las plataformas sociales y digitales de Honda.

"Hemos creado una campaña para mostrar que, con el Honda Insight se puede tener un magnífico sedán y un vehículo híbrido con economía de combustible sin sacrificar el excelente estilo y el desempeño y placer de conducir", indicó Susie Rossick, vicepresidenta adjunta de mercadeo de American Honda Motor Co., Inc.

### PRECIOS Y RENDIMIENTO

Los Honda Insight 2019 tienen los precios siguientes en la primera columna, con el cargo añadido de envío y entrega de $895 en la segunda, y sus calificaciones de consumo de combustible (ciudad-carretera-combinado) en la última.

| | | | |
|---|---|---|---|
| LX | $22,830 | $23,725 | 55/49/52 |
| EX | $24,060 | $24,995 | 55/49/52 |
| Touring | $28,090 | $28,985 | 51/45/48 |


AutoNation Toyota Leesburg
AutoNationToyotaLeesburg.com
TOYOTA SCION

Autos debajo de $10,000!

Solo necesita tener trabajo para obtener el auto de sus sueños, nosotros podemos ayudarlo!

- MAL CREDITO No es problema
- BANCARROTA No es problema
- Aceptamos Tax ID!

04 HONDA CIVIC LX

Stk.4H623619
$3,834

07 HONDA PILOT EX-L

Stk.7B028676
$5,861

05 HONDA CIVIC LX

Stk.5H63439
$3,995

05 MITSUBISHI LANCER ES

Stk.5U054635
$3,995

06 CHEVROLET COLORADO TRUCK

Stk.68207883
$6,741

13 TOYOTA HIGHLANDER SE

Stk.DS190619
$12,998

07 HYUNDAI SONATA SE

Stk.7H160238
$4,823

09 NISSAN XTERRA S

Stk.9C507589
$8,150

11 SCION XB WAGON

Stk.B1133328
$6,959

15 TOYOTA CAMRY SE

Stk.FU081415
$12,327

Dave Catacora
Gerente de Ventas

(703) 771-8990
1 Cardinal Park Dr. SE Leesburg, VA 20175

Jorge Gonzalez
Ventas
(703) 771-3927

PRECIOS UNICAMENTE PARA CREDITOS CALIFICADOS Y APROBADOS. MAS IMPUESTOS, PLACAS, GASTOS DE PROCESO Y ENVIO. MENSUALIDADES BASADAS EN $3000 PAGO INICIAL, 3.7% INTERES POR 72 MESES. FOTOGRAFIAS UNICAMENTE PARA PROPOSITOS ILUSTRATIVOS. APLICAN RESTRICCIONES, VISITAR DEALER PARA COMPLETAR DETALLES.

## Es el TRD Special Edition 2019

# El Toyota 86 de gran desempeño

Sólo se producirán 1418 unidades de esta edición especial.

**Con un diseño elegante y anguloso,** el nuevo Toyota 86 TRD Special Edition 2019 tiene diversos cambios a nivel interior y exterior respecto al modelo "normal". FOTO: TOYOTA

**ALEX SALDÍVAR**
AUTOPROYECTO.COM

Luego de algunos reportes a principio de este mes, la marca japonesa Toyota finalmente ha dado a conocer las características del esperado modelo 86 TRD Special Edition 2019.

Catalogado como de gran desempeño, el auto está equipado con algunos componentes que incluyen frenos Brembo y amortiguadores SACHS, con lo que se garantiza un manejo más preciso, estable y divertido, a bordo del Toyota 86.

Además, esta variante cuenta con un set de rines de 18 pulgadas de diámetro que han sido fabricados en aleación ligera. Los neumáticos son unos Michelin Sport Pilot 4.

En el apartado de la aerodinámica y estética, el auto ha sido "vestido" por los especialistas de TRD (Toyota Racing Development). El exterior del auto se ha visto beneficiado con nuevos paragolpes, faldones mejorados, un difusor posterior y un gran spoiler.

El nuevo Toyota 86 TRD Special Edition 2019 estará disponible exclusivamente en color Raven Black y cada uno viene con líneas tricolores y un sistema de escape firmado por TRD.

Al interior se notan también algunos cambios. Detalles como el volante en dos tonos combinan a la perfección con los asientos tapizados en negro y rojo. Otros acentos estéticos se basan en las costuras en rojo, cinturones de seguridad también en rojo. Como remate, el logo TRD está incrustado en el tablero, del lado del pasajero.

**El interior del 86 TRD** Special Edition 2019 muestra el volante en dos tonos y los asientos también tapizados en negro y rojo. FOTO: TOYOTA

### Potente motor

Como en el modelo "normal", el auto está propulsado por un motor de 4 cilindros y 2.0 litros de desplazamiento, el cual produce hasta 205 caballos de fuerza y una fuerza de torsión de 156 lb/pie.

La producción de esta edición especial será tan solo de 1,418 unidades. El precio del Toyota 86 TRD Special Edition 2019 es de $32,420.

Aunque los cambios para la versión "regular" son modestos para este año, también llega equipado con luces LED y rines de 17 pulgadas. También monta asientos deportivos, pedales de aluminio, aire acondicionado y una pantalla táctil de 7 pulgadas.

Trae el paquete de aspecto deportivo A-Spec

# Acura MDX con más lujo y rendimiento

Su transmisión automática de 9 velocidades mejorada brinda una sensación de aceleración más suave y fluida.

**El Acura MDX 2019 A-Spec** es el SUV de lujo de tres filas de mayor venta en la historia de la marca. Este paquete de aspecto deportivo A-Spec está disponible por primera vez en el MDX. FOTO: ACURA

**HISPANIC PR WIRE**
ESPECIAL

Haciendo alarde de un diseño interior mejorado, nuevos colores exteriores premium, una facilidad de conducción, mejoras dinámicas y un paquete de aspecto deportivo A-Spec llegó a los concesionarios el nuevo Acura MDX 2019.

Este modelo viene con la tecnología AcuraWatch estándar y la disponibilidad de la tracción en cuatro ruedas. Su precio minorista sugerido por el fabricante (MSRP) comienza en $44,300 (no incluye el cargo por destino y manipulación de $995), mientras que el nuevo MDX A-Spec comienza en $54,800.

**Los expertos señalan** que el SUV Acura MDX 2019 y aumenta su diseño actualizado y su nueva gama de atractivos colores. FOTO: ACURA

**El interior lleva asientos** con materiales de mucho lujo y elegancia en el Acura MDX 2019 versión Advance. FOTO: ACURA

## LA NOTA

El MDX de 2019 con tracción delantera tiene una clasificación de economía de combustible de la EPA de 20/27/23 millas por galón (ciudad-carretera-combinado)

La línea del MDX de 2019 se refuerza aún más con la llegada del MDX Sport Hybrid de 2019 que sale a la venta el próximo mes.

Con casi un millón de unidades vendidas desde su inauguración, el MDX es el SUV de lujo de tres filas de mayor venta en la historia. Es el único SUV de lujo de tres filas en el segmento con seis años consecutivos que alcanza más de 50,000 ventas,.

### Lujo total

Basándose en importantes actualizaciones de diseño en 2017 y de tecnología clave en 2018, el Acura MDX de 2019 incluye mejoras interiores diseñadas para incrementar su coeficiente de lujo. Sus nuevas características incluyen la disponibilidad del auténtico borde de madera Desert Olive Ash, costura de alto contraste en los asientos y paneles de puerta, y contrastantes guarniciones laterales del asiento delantero. Además, los asientos del conductor y del pasajero delantero ahora cuentan con ajuste lumbar automático de cuatro vías como equipo estándar, mientras que los paquetes Tecnology y Entertainment reciben una configuración de los asientos de segunda fila actualizada, permitiendo el acceso fácil a la tercera fila.

Por si fuera poco, el MDX de 2019 expande su paleta de colores a un total de nueve opciones, incluyendo un Gunmetal Metallic y cuatro nuevos colores Premium: Majestic Black Pearl, Performance Red Pearl, Canyon Bronze Metallic y el Apex Blue Pearl exclusivo de la versión A-Spec.

Las llantas de aleación de aluminio de 20 pulgadas rediseñadas adornan el Paquete Advance, el que también ostenta guarniciones inferiores del mismo color de la carrocería.

### Variante A-Spec

Para el modelo de 2019, el MDX añade una totalmente nueva variante A-Spec de aspecto deportivo, que presenta una postura más atlética resaltada por llantas de aleación de aluminio de 20 pulgadas en Shark Grey.

Una nueva fascia delantera desafiante, embellecedores de la salida de escape de mayor diámetro, así como un borde de color negro brillante y cromo oscuro para los faros delanteros, rejilla, marco de las ventanas y alerón del portón posterior distinguen aún más el MDX A-Spec.

Las mejoras interiores incluyen asientos deportivos forrados en cuero rojo o negro con insertos negros en Alcantara, bordes de alto contraste y un cuadro de instrumentos único de A-Spec.

Por otro lado, el MDX de 2019 ahora tiene la opción del Active Damper System (ADS) de Acura, disponible previamente solamente en el MDX Sport Hybrid. De esta manera ofrece ventajas de conducción cómoda y manipulación a la vez de expandir aún más la amplitud del Sistema Dinámico Integrado que el conductor puede seleccionar.

Más mejoras de conducción se alcanzan por medio de una función Idle Stop actualizada que ahora es estándar en la línea MDX para 2019. Las mejoras del sistema acortan la respuesta del motor cuando vuelve a arrancar y la suavidad operativa por medio de un nuevo activador de presión del freno y actualizaciones del software, resultando en una sensación más natural y fluida.


ACURA

TISCHER ACURA
TischerAcura.com
(301) 689-4326
3506 Laurel Fort Meade Rd. Laurel, MD 20724

MARLON SAENZ
(301) 267-8402

TISCHER NISSAN
TischerNissan.com
(301) 689-4070
3510 Fort Meade Rd. Laurel, MD 20724

NISSAN

¡Aceptamos Tax ID!

MAL CREDITO, NO CREDITO, ¡NO IMPORTA! ¡TODOS CALIFICAN!

VARIEDAD DE MARCAS Y MODELOS PARA ELEGIR POR MENOS DE $10,000

2013 TOYOTA TUNDRA PLATINUM
Stk.PA1111

$33488

2014 BMW 5 SERIES 535i xDRIVE
Stk. AA83315A

$22488

2014 CADILLAC ATS 2.5L
Stk. PA1092

$17988

2016 BMW X4 Xdrive28I
Stk.PA1177

$32488

2007 MASERATI QUATTROPORTE
Stk.PA1118

$27488

2014 GMC ACADIA
Stk.PA1174

$28988

2014 LAND ROVER RANGER ROVER SPORT 3.0L
Stk.PA1081

$37488

2015 BMW X3 xDRIVE28i
Stk. PA1096

$28988

2006 CHEVROLET IMPALA SS
Stk.AA81024A

$16988

2017 ACURA MDX
Stk.AA69094A

$35988

2017 CHEVROLET SUBURBAN
Stk.PN5207

$35988

2015 CHEVROLET MALIBU
Stk.PN5203

$13488

2011 JAGUAR XJ
Stk.PA1100

$21988

1995 HUMMER H1 HARD TOP
Stk.PA1117

$59998

2015 NISSAN ROGUE SL
Stk.AA64198A

$18988

2016 JEEP PATRIOT
Stk.PN5168

$13959

2017 FORD ESCAPE
Stk.PN5177

$16595

2017 NISSAN ALTIMA
Stk. PN5195

$17988

2017 GMC SIERRA 1500 SLT
Stk.AA61126A

$40988

2017 LINCOLN NAVIGATOR SELECT
Stk. PA1101

$42988

2017 AUDI Q7
Stk.PA1094

$50988

2017 TOYOTA RAV4
Stk.PN5158A

$22959

2015 NISSAN SENTRA
Stk.NN21299A

$12795

2017 MERCEDES-BENZ E-CLASS
Stk.NNT7157A

$44988

...y muchos más para elegir!

NEW CARS: PRICE EXCLUDES TAX, TITLE, LICENSE, OPTIONS AND DESTINATION CHARGE. SEE DEALER FOR DETAILS.USED CARS: ALL PRICES EXCLUDE TAXES, TITLE, LICENSE, AND DEALER PROCESSING FEE OF $300.00 BUT DO INCLUDE A DESTINATION & HANDLING CHARGE.

Consejos importantes para el conductor

# Así podemos cambiar la bomba de gasolina

Es una importante ayuda de la campaña de educación "Be Car Care Aware" para los consumidores.

**La bomba de combustible es retirada** después de limpiar el óxido y los residuos de la parte superior del tanque de gasolina.

**NUEVA JERSEY**
ESPECIAL

Los 10 Mejores Consejos para cambiar la bomba de gasolina en el auto es una guía práctica para no cometer un error que es muy común cuando se realiza este proceso de mantenimiento. Los conductores pueden no saber mucho sobre la bomba de gasolina de su vehículo, pero probablemente tengan que reemplazarla durante la vida útil del coche. Algo que suele pasarse por alto cuando se coloca una bomba de combustible nueva es la limpieza del tanque de gasolina.

Los mecánicos expertos recomiendan que, cuando llegue el momento de reemplazar la bomba de gasolina, se limpie también a fondo el tanque de combustible para evitar daños en la bomba nueva, ya que un depósito limpio también puede asegurar un rendimiento máximo del motor y eficiencia en el consumo de combustible, al eliminar residuos, suciedad y agentes contaminantes acumulados en el fondo.

"Aunque la bomba de combustible no es parte del mantenimiento de rutina de un vehículo, probablemente haya que reemplazarla en algún momento de su vida útil", sostuvo Rich White, director ejecutivo del Car Care Council.

**Cuando coloque la bomba de combustible** nueva no olvide limpiar adecuadamente el tanque de gasolina.

"La bomba original que venía con el vehículo cuando usted lo compró se colocó en un tanque de gasolina limpio, de modo que es totalmente razonable tener un depósito de combustible limpio cuando se coloca una bomba de reemplazo", agregó White.

"La limpieza del tanque –dijo más adelante- no solo mejorará el rendimiento del motor, sino que además permitirá una mejor economía de consumo de combustible, para que usted pague menos al llenar el tanque, un objetivo de la mayoría de los propietarios de vehículos".

Ya sea que encomiende el trabajo a un técnico de servicio profesional o que lo haga usted mismo, siga la pie de la letra el 'Top 10 Consejos' para cambiar la bomba de gasolina en el auto, limpiar adecuadamente el depósito y evitar daños en la bomba de combustible nueva:

- Vacía el tanque de gasolina en un recipiente aprobado.
- Limpia el óxido y los residuos de la parte superior del tanque de gasolina.
- Retira la bomba de combustible.
- Agita el tanque de gasolina. Retira el combustible y los residuos restantes.
- Limpia el interior del tanque con una mezcla de jabón de baja espuma y agua.
- Agita la solución de limpieza en el interior.
- Vacía el tanque y seca con aire comprimido.
- Limpia el tanque con una toalla que no deje residuos.
- Inspecciona el tanque visualmente. Reemplázalo si está dañado.
- Confirma que el tanque está completamente seco (puede tomar aproximadamente 30 minutos).

El Car Care Council es la fuente de información para la campaña de educación del consumidor "Be Car Care Aware" (Sea consciente del cuidado de su automóvil), que promueve los beneficios para los consumidores de ocuparse regularmente del cuidado, mantenimiento y reparación de su vehículo.

Protagonizan película Ant-Man and the Wasp

# Estrellas de Hyundai brillan en Hollywood

Modelos Veloster, Kona y Santa Fe acercan aún más estos productos de la mencionada marca a sus seguidores.

**Los modelos Veloster,** Kona y Santa Fe de Hyundai en tres escenas de la película Ant-Man and the Wasp de Marvel Studios, que dichos vehículos de Hyundai protagonizan. FOTO: HYUNDAI

**AUTOPROYECTO.COM**
ESPECIAL

Los aficionados del Hombre Araña (Ant-Man) conocerán todos los detalles de las Estrellas Hyundai en Hollywood, gracias a la participación de los nuevos Hyundai Veloster, Hyundai Kona y la Hyundai Santa Fe en la película de Marvel Studios denominada Ant-Man and the Wasp.

En el famoso comic de Marvel, los automóviles de Hyundai están estrechamente relacionados con los personajes clave de la película, lo que aumenta la notoriedad de la marca de Hyundai entre los aficionados de Marvel de todo el mundo.

"Siempre estamos buscando formas de establecer un vínculo emocional entre nuestra audiencia y la marca", dijo Andreas-Christoph Hofmann, vicepresidente de Marketing y Producto de Hyundai Motor.

"Con esta asociación –añadió-, estamos acercando nuestros productos a nuestros clientes. Los entusiastas de Marvel pueden experimentar la marca Hyundai y sus productos de una manera muy entretenida".

**El SUV Hyundai Santa Fe,** que saldrá a la venta este verano, es uno de los tres modelos Hyundai protagonista de la película con el personaje Ant-Man. FOTO: HYUNDAI

Cabe señalar que el más destacado de los tres automóviles en la nueva película Ant-Man es el Hyundai Veloster.

Numerosas escenas, en efecto, muestran las capacidades heroicas del deportivo Hyundai Veloster al convertirse en la película en el mejor vehículo de escape.

La franquicia Marvel and Ant-Man sirve como plataforma para otorgar una visibilidad global a este modelo que tiene la característica única de tener tres puertas, dos delanteras y una posterior del lado derecho. También participa en la película el Hyundai Kona, el vehículo compacto que tiene versiones con tren motor de gasolina y variantes híbridas e incluso 100 por ciento eléctricas, que llegarán al mercado de Estados Unidos a finales de 2018.

El tercer gran protagonista es el SUV Hyundai Santa Fe, modelo que saldrá a la venta en el país este verano.

Safford
Hyundai of Springfield
HYUNDAI

BIENVENIDO TAX ID!
• MAL CRÉDITO • NO CRÉDITO • BANCARROTA
NO IMPORTA, TODOS CALIFICAN!

11 STK.010956A
NISSAN MURANO S » $9,500

12 STK.092296A
NISSAN JUKE SL » $11,700

11 STK.T613
FORD RANGER » $13,500

13 STK.131250A
HYUNDAI ELANTRA GT » $10,689

15 STK.P222
HYUNDAI ELANTRA LIMITED » $12,000

13 STK.T631
HYUNDAI SONATA SEDAN » $10,000

15 STK.X170
DODGE DART SXT SEDAN » $12,000

13 TK.T627
MINI COUNTRYMAN COOPER S » $14,500

13 STK.T615
VOLKSWAGEN PASSAT » $10,500

14 STK.343675A
NISSAN SENTRA S » $10,587

15 STK.P233
HYUNDAI ELANTRA SE » $13,000

16 STK.691330A
HYUNDAI ELANTRA LIMITED » $15,000

..... AND MANY MORE TO CHOOSE FROM!

(703) 776-9040
SaffordHyundai.com
7615 Loisdale Rd.,
Springfield, VA 22150

(571) 332-5353
BRYAN Sales

*All pre-owned vehicle prices exclude tax, tags, and processing fee of $699 additional. See dealer for details.

## Saca a relucir su clase de campeón en 2da mitad de temporada

# Y ahora, ¿quién para a Hamilton?

**Gana el Gran Premio de Hungría de la Fórmula Uno y le saca 24 puntos de ventaja a su gran rival el alemán Vettel.**

**JEROME PUGMIRE**
BUDAPEST, HUNGRÍA / AP

La mala noticia para Sebastian Vettel es que Lewis Hamilton por lo general se hace más fuerte después de la pausa de verano de la Fórmula Uno.

Hamilton tiene una ventaja sobre el alemán de 24 puntos luego de ganar las últimas dos carreras, y Vettel no necesita que se le recuerde que su rival británico remontó de un déficit de 14 puntos en la misma etapa el año pasado para apoderarse del título por 46.

"La segunda mitad siempre resulta emocionante, Siempre es intensa. Y tiende a estar un poco a nuestro favor", declaró Hamilton, que el domingo 29 ganó el Gran Premio de Hungría arrancando desde la pole. "Necesitamos ejercer más presión en la segunda mitad. Aquí es donde necesitamos subir de nivel", comentó.

Hace un par de semanas, él y su equipo de Mercedes se encontraban detrás de Vettel y Ferrari en la lista de posiciones de pilotos y escuderías.

Ferrari aceptaba con entusiasmo los cumplidos sobre el tener el auto más veloz del circuito y Vettel parecía en ascenso tras apoderarse de la pole en Alemania.

Con Hamilton en el 14to lugar en la parrilla de salida por una falla del sistema hidráulico, empezaron a surgir dudas sobre la fiabilidad del auto.

Pero gracias a su propia destreza frente al volante y a errores cometidos por Vettel y su equipo, la situación dio un giro a favor de Mercedes.

Pese a la nueva velocidad lograda por Ferrari –calculada a veces cerca de cinco décimas de segundo mejor que la de Mercedes en algunas zonas de la pista- Vettel sigue siendo propenso a periodos de desconcentración y su equipo comete errores por descuido.

**El piloto de Mercedes, Lewis Hamilton,** celebra en el podio después de ganar el Gran Premio de Hungría de la Fórmula Uno, en el Hungaroring de Mogyorod, al noreste de Budapest, el domingo 29 de julio. FOTO:LASZLO BALOGH/AP

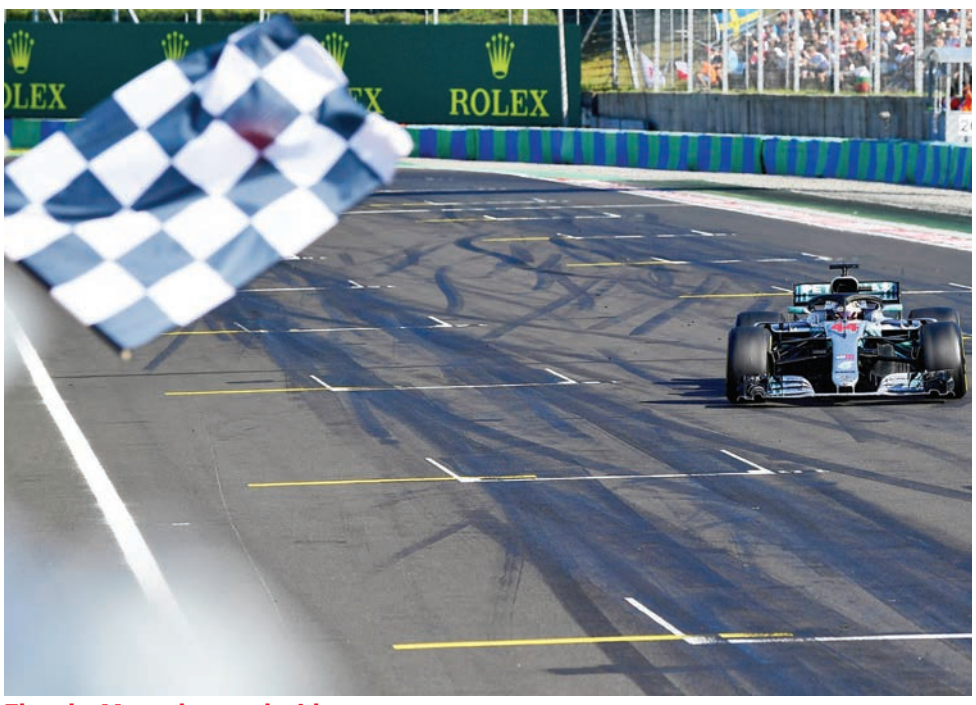


**El coche Mercedes conducido** por Lewis Hamilton cruza la meta tras salir victorioso en el Gran Premio de Hungría. FOTO: ANDREJ ISAKOVIC / AP

**En el podio aparecen** (de izq. a der.) Sebastian Vettel, de Mercedes (2do. puesto en la carrera); el ingeniero de la escudería Mercedes, Riccardo Musconi; el piloto británico de Mercedes, Lewis Hamilton (primero), y el finés Kimi Raikkonen (tercero), en el podio del circuito Hungaroring. FOTO: LASZLO BALOGH / AP

### Más descuidos

El domingo, Ferrari sufrió de malas paradas de Vettel y Kimi Raikkonen en los pits, en donde los dos pasaron problemas con el cambio de neumáticos.

El finlandés también tuvo que conducir toda la carrera –cerca de una hora y 40 minutos bajo un calor abrasante- sin líquidos después que su equipo no le proporcionó adecuadamente la botella de la que bebe.

En un punto anterior de la temporada, un mecánico sufrió una fractura de pierna al ser impactado por el auto de Raikkonen después de un arranque inseguro desde los pits en el Gran Premio de Bahrein.

En Hungría, Ferrari lució potente en las sesiones de práctica, pero languideció cuando cayó la lluvia en la clasificatoria. Esto prácticamente dio a Mercedes un 1-2 en la parrilla de salida, con Valtteri Bottas al lado de Hamilton. En la carrera previa, la lluvia de nuevo causó estragos en Hockenheim cuando un estresado Vettel se estrelló cerca del final del Gran Premio de Alemania. Había tenido una ventaja en la carrera de casi 10 segundos y nadie lo presionaba.

Pese a todo, el alemán está convencido en que puede ganar el título.

"El péndulo parece oscilar una vez para este lado y otra vez para el otro", comentó luego de terminar en segundo lugar el domingo. "La constancia es la clave. Yo no me hice ningún favor (en Alemania) pero eso es parte de competir".

### LA MALA SUERTE PERSIGUE A VERSTAPPEN

- **Max Verstappen,** de Red Bull, lanzó una serie de insultos después de que una falla en el motor puso fin a su competencia tras apenas ocho vueltas.
- **Es la cuarta ocasión** en la temporada que Verstappen no finaliza una competencia.
- **El director** del equipo Red Bull, Christian Horner, culpó al motor Renault de un pobre desempeño.
- **Red Bull** concluirá su relación con Renault e iniciará una con Honda a partir de la próxima campaña.

Usted cuida de ella. Ayúdela a cuidar su visión.

La enfermedad diabética del ojo no da señales de aviso y puede causar ceguera. Si tiene algún familiar con diabetes, anímelo a que se haga un examen de los ojos con dilatación de las pupilas por lo menos una vez al año.

www.nei.nih.gov/diabetes
1-877-569-8474

# EN EL MES DE LA HERENCIA HISPANA

En el suplemento automotriz de Washington Hispanic, los más prestigiosos Dealers de autos del área metropolitana de Washington DC alistan gran campaña de promociones por el Mes de la Herencia Hispana, del 15 de septiembre al 15 de Octubre.

Con las mejores entrevistas y acontecimientos del espectáculo, se suman a la campaña de ofertas en este sector.

Con las últimas notas del ambiente deportivo local, nacional y mundial.

Los consejos médicos que todos necesitan para alcanzar una vida más saludable para ustedes y sus familias.

**¡Permanezca atento a las ofertas que se anunciarán próximamente en estas páginas!**

**Por esto y por mucho más, anúnciate en**

Washington Hispanic
Washington Maryland Virginia

**8701 Georgia Ave.**
**Suite 700 Silver Spring, MD 20910**
**240-450-1779**
**FAX: 301-588-5888**

# BILL PAGE TOYOTA

TOYOTA

BUEN CREDITO, NO CREDITO, MAL CREDITO, BANCARROTA...
**NOSOTROS PODEMOS AYUDARTE**

**¡BIENVENIDOS TAX ID!**

NUEVO 2018 HIGHLANDER LE
36 months
$2999 Due at Signing

**0%** Financiamiento Disponible (en modelos selectos)

Hasta **3000** de reembolso (en modelos selectos)

NUEVO 2018 RAV4 LE
36 months
$2999 Due at Signing

NUEVO 2018 SIENNA LE
36 months
$2999 Due at Signing

NUEVO 2018 CAMRY LE
36 months
$2999 Due at Signing

NUEVO 2018 COROLLA LE
36 months
$2999 Due at Signing

NUEVO 2018 TACOMA
36 months
$2899 Due at Signing

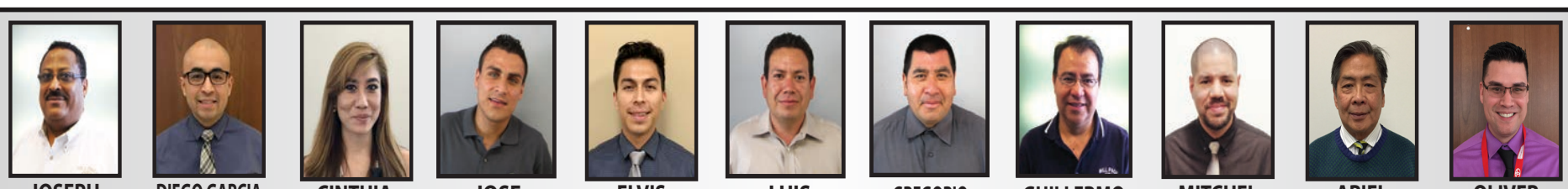

| JOSEPH | DIEGO GARCIA | CINTHIA | JOSE | ELVIS | LUIS | GREGORIO | GUILLERMO | MITCHEL | ARIEL | OLIVER |
|---|---|---|---|---|---|---|---|---|---|---|
| Gte de Ventas | Gte de Ventas | Gte Servicio al Cliente | Financiamiento | Financiamiento | (703) 282-5536 | (571) 356-1944 | (571) 351-9195 | (703) 505-1668 | (703) 926-0334 | |

**(703) 532-8800**

2923 ANNANDALE RD. FALLS CHURCH, VA 22042
**www.BillPageToyota.com**

PRICES INCLUDE CURRENT MANUFACTURE REBATES, ADDITIONAL FACTORY REBATES SUCH AS RECENT COLLEGE GRADUATE OR MILITARY MAY BE AVAILABLE. ALL VEHICLES ARE SUBJECT TO PRIOR SALE. ALL PRICES ARE SPECIAL INTERNET PRICES ONLY AND CANNOT BE COMBINED WITH ANY OTHER OFFER, PUBLIC OR PRIVATE. ALL FINANCING IS SUBJECT TO APPROVED CREDIT. ALL NEW VEHICLE PRICES EXCLUDE FREIGHT (CARS: $815, SUVS: $900 AND FULL SIZE TRUCKS $1195), TAX, TAGS, AND PROCESSING FEE OF $895. WE MAKE EVERY EFFORT TO PROVIDE ACCURATE INFORMATION, BUT PLEASE VERIFY OPTIONS AND PRICE BEFORE PURCHASING. WE CANNOT BE HELD LIABLE FOR DATA THAT IS LISTED INCORRECTLY. Camry TAX, TITLE, LICENSE, $699 DEALER PROCESSING FEE AND INSURANCE ARE EXTRA. DUE AT SIGNING INCLUDES $2000 DOWN, FIRST $199 PAYMENT AND NO SECURITY DEPOSIT. DOES NOT INCLUDE $350 DISPOSITION FEE DUE AT LEASE END. EXAMPLE BASED ON 2017 CAMRY MODEL 2552, MSRP $23,910, AND CAPITALIZED COST, WHICH MAY VARY BY DEALER, OF $25,211. CAPITALIZED COST IN EXAMPLE INCLUDES $650 ACQUISITION FEE AND ASSUMES DEALER PARTICIPATION. YOUR PAYMENT TERMS MAY VARY BASED ON FINAL NEGOTIATED PRICE. OFFER AVAILABLE ON APPROVED CREDIT TO QUALIFIED CUSTOMERS FROM TOYOTA FINANCIAL SERVICES. CUSTOMER IS RESPONSIBLE FOR EXCESSIVE WEAR AND EXCESS MILEAGE CHARGES OF $.15 PER MILE IN EXCESS OF 36,000 MILES. NOT ALL CUSTOMERS WILL QUALIFY. AND IS SUBJECT TO AVAILABILITY. 0% APR FINANCING UP TO 72 MONTHS AVAILABLE TO QUALIFIED BUYERS THRU TOYOTA FINANCIAL SERVICES. TOTAL FINANCED CANNOT EXCEED MSRP PLUS OPTIONS, TAX, TITLE, LICENSE AND $699 DEALER PROCESSING FEE. 72 MONTHLY PAYMENTS OF $13.89 FOR EACH $1000 BORROWED. NOT ALL BUYERS WILL QUALIFY. BUYERS CAN RECEIVE A $2000 FINANCE CASH INCENTIVE FROM TOYOTA IN ADDITION TO SPECIAL APR FINANCING IF VEHICLE IS PURCHASED AND FINANCED THROUGH TOYOTA FINANCIAL SERVICES. INCENTIVE WILL BE APPLIED FIRST TO THE DOWN PAYMENT. ONE INCENTIVE PER FINANCE TRANSACTION. FINANCE INCENTIVE IS AVAILABLE ON APPROVED CREDIT TO QUALIFIED CUSTOMERS THROUGH TOYOTA FINANCIAL SERVICES. NOT ALL BUYERS WILL QUALIFY. SEE DEALER FOR DETAILS. COROLLA TAX, TITLE, LICENSE, $699 DEALER PROCESSING FEE AND INSURANCE ARE EXTRA. DUE AT SIGNING INCLUDES: $1000 DOWN (AFTER APPLICATION OF $750 TOYOTA LEASE CASH INCENTIVE FROM TOYOTA FINANCIAL SERVICES), FIRST PAYMENT OF $149 AND $2 SECURITY DEPOSIT. DOES NOT INCLUDE $350 DISPOSITION FEE DUE AT LEASE END. EXAMPLE BASED ON 2016 COROLLA 4-CYLINDER AUTOMATIC MODEL 1812, MSRP $19,400 AND CAPITALIZED COST, WHICH MAY VARY BY DEALER, OF $19,021. CAPITALIZED COST IN EXAMPLE INCLUDES $650 ACQUISITION FEE AND ASSUMES DEALER PARTICIPATION. YOUR PAYMENT TERMS MAY VARY BASED ON FINAL NEGOTIATED PRICE. OFFER AVAILABLE ON APPROVED CREDIT TO QUALIFIED CUSTOMERS FROM TOYOTA FINANCIAL SERVICES. CUSTOMER IS RESPONSIBLE FOR EXCESSIVE WEAR AND EXCESS MILEAGE CHARGES OF $.15 PER MILE IN EXCESS OF 36,000 MILES. NOT ALL CUSTOMERS WILL QUALIFY. 0% APR FINANCING UP TO 12 MONTHS AVAILABLE TO QUALIFIED BUYERS THRU TOYOTA FINANCIAL SERVICES. TOTAL FINANCED CANNOT EXCEED MSRP PLUS OPTIONS, TAX, TITLE, LICENSE AND $699 DEALER PROCESSING FEE. 12 MONTHLY PAYMENTS OF $1.08 FOR EACH $1000 BORROWED. NOT ALL BUYERS WILL QUALIFY. RAV4 TAX, TITLE, LICENSE, $699 DEALER PROCESSING FEE AND INSURANCE ARE EXTRA. DUE AT SIGNING INCLUDES $2400 DOWN, FIRST $199 PAYMENT, AND NO SECURITY DEPOSIT. DOES NOT INCLUDE $350 DISPOSITION FEE DUE AT LEASE END. EXAMPLE BASED ON 2016 RAV4 MODEL 4440, MSRP $25,140 AND CAPITALIZED COST, WHICH MAY VARY BY DEALER, OF $25,008. CAPITALIZED COST IN EXAMPLE INCLUDES $650 ACQUISITION FEE AND ASSUMES DEALER PARTICIPATION. YOUR PAYMENT TERMS MAY VARY BASED ON FINAL NEGOTIATED PRICE. OFFER AVAILABLE ON APPROVED CREDIT TO QUALIFIED CUSTOMERS FROM TOYOTA FINANCIAL SERVICES. CUSTOMER IS RESPONSIBLE FOR EXCESSIVE WEAR AND EXCESS MILEAGE CHARGES OF $.15 PER MILE IN EXCESS OF 36,000 MILES. NOT ALL CUSTOMERS WILL QUALIFY. 0% APR FINANCING UP TO 60 MONTHS AVAILABLE TO QUALIFIED BUYERS THRU TOYOTA FINANCIAL SERVICES. TOTAL FINANCED CANNOT EXCEED MSRP PLUS OPTIONS, TAX, TITLE, LICENSE AND $699 DEALER PROCESSING FEE. 60 MONTHLY PAYMENTS OF $16.67 FOR EACH $1000 BORROWED. NOT ALL BUYERS WILL QUALIFY. VEHICLE MUST BE TAKEN FROM DEALER STOCK BY 1/31/17 HIGHLANDER TAX, TITLE, LICENSE, $699 DEALER PROCESSING FEE AND INSURANCE ARE EXTRA. DUE AT SIGNING INCLUDES $2750 DOWN, FIRST $249 PAYMENT, AND NO SECURITY DEPOSIT. DOES NOT INCLUDE $350 DISPOSITION FEE DUE AT LEASE END. EXAMPLE BASED ON 2017 HIGHLANDER LE MODEL 4444, MSRP $35,080 AND CAPITALIZED COST, WHICH MAY VARY BY DEALER, OF $35,612. CAPITALIZED COST IN EXAMPLE INCLUDES $650 ACQUISITION FEE AND ASSUMES DEALER PARTICIPATION. YOUR PAYMENT TERMS MAY VARY BASED ON FINAL NEGOTIATED PRICE. OFFER AVAILABLE ON APPROVED CREDIT TO QUALIFIED CUSTOMERS FROM TOYOTA FINANCIAL SERVICES. CUSTOMER IS RESPONSIBLE FOR EXCESSIVE WEAR AND EXCESS MILEAGE CHARGES OF $.15 PER MILE IN EXCESS OF 36,000 MILES. NOT ALL CUSTOMERS WILL QUALIFY. 0% APR FINANCING UP TO 60 MONTHS AVAILABLE TO QUALIFIED BUYERS THRU TOYOTA FINANCIAL SERVICES. TOTAL FINANCED CANNOT EXCEED MSRP PLUS OPTIONS, TAX, TITLE, LICENSE AND $699 DEALER PROCESSING FEE. 60 MONTHLY PAYMENTS OF $16.67 FOR EACH $1000 BORROWED. NOT ALL BUYERS WILL QUALIFY. VEHICLE MUST BE TAKEN FROM DEALER STOCK BY 1/31/17 SIENNA TAX, TITLE, LICENSE, $699 DEALER PROCESSING FEE AND INSURANCE ARE EXTRA. DUE AT SIGNING INCLUDES $2750 DOWN, FIRST $389 PAYMENT, AND NO SECURITY DEPOSIT. DOES NOT INCLUDE $350 DISPOSITION FEE DUE AT LEASE END. EXAMPLE BASED ON 2017 SIENNA LE AUTOMATIC MODEL 5538, MSRP $33,480 AND CAPITALIZED COST, WHICH MAY VARY BY DEALER, OF $32,620. CAPITALIZED COST IN EXAMPLE INCLUDES $650 ACQUISITION FEE AND ASSUMES DEALER PARTICIPATION. YOUR PAYMENT TERMS MAY VARY BASED ON FINAL NEGOTIATED PRICE. OFFER AVAILABLE ON APPROVED CREDIT TO QUALIFIED CUSTOMERS FROM TOYOTA FINANCIAL SERVICES. CUSTOMER IS RESPONSIBLE FOR EXCESSIVE WEAR AND EXCESS MILEAGE CHARGES OF $.15 PER MILE IN EXCESS OF 36,000 MILES. NOT ALL CUSTOMERS WILL QUALIFY. 0% APR FINANCING UP TO 60 MONTHS AVAILABLE TO QUALIFIED BUYERS THRU TOYOTA FINANCIAL SERVICES. TOTAL FINANCED CANNOT EXCEED MSRP PLUS OPTIONS, TAX, TITLE, LICENSE AND $699 DEALER PROCESSING FEE. 60 MONTHLY PAYMENTS OF $16.67 FOR EACH $1000 BORROWED. NOT ALL BUYERS WILL QUALIFY. VEHICLE MUST BE TAKEN FROM DEALER STOCK BY 01/31/2018

# BILL PAGE TOYOTA

TOYOTA

VEN **A BILL PAGE TOYOTA Y MANEJA HOY** TU NUEVO AUTO A CASA!

**$1** cuota inicial disponible

**TAX ID BIENVENIDOS!** BUEN CREDITO, NO CREDITO, **MAL CREDITO,** BANCARROTA... **NOSOTROS PODEMOS AYUDARTE.**

**FORD FOCUS SE**

Stk.30393B
2014 $8,450

**FORD FUSION HYBRIS S**

Stk.30457A
2015 $11,450

**NISSAN JUKE SV**

Stk.5928A
2013 $11,495

**FORD FIESTA TITANIUM**

Stk.30649A
2014 $11,950

**SUBARU IMPREZA 2.0I**

Stk.30378A
2014 $12,450

**TOYOTA COROLLA LE**

Stk.P5098
2016 $13,750

**FORD FLEX LIMITED**

Stk.30094A
2013 $15,950

**TOYOTA PRIUS V TWO**

Stk.P5089
2015 $16,450

**HONDA ACCORD EX-L**

Stk.P5143A
2016 $20,650

**TOYOTA RAV4 LE**

Stk.30695A
2017 $21,250

**TOYOTA SIENNA LE**

Stk.P5139
2015 $22,495

**HONDA ODYSSEY EX-L**

Stk.P5123
2015 $24,950

**RECIBIMOS SU AUTO VIEJO,** SIN IMPORTAR LAS CONDICIONES. BIENVENIDOS COMPRADORES **POR PRIMERA VEZ**

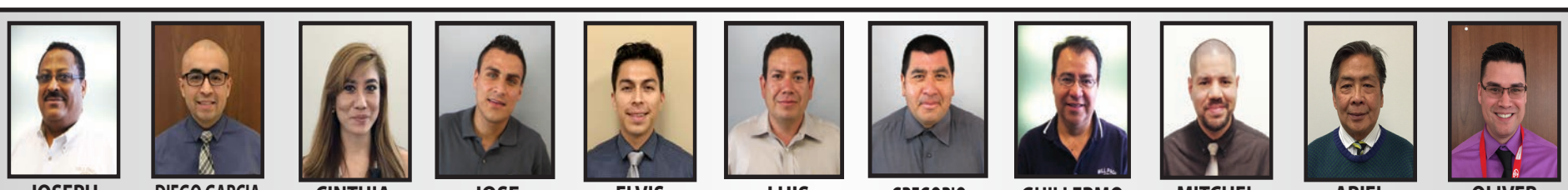

| JOSEPH | DIEGO GARCIA | CINTHIA | JOSE | ELVIS | LUIS | GREGORIO | GUILLERMO | MITCHEL | ARIEL | OLIVER |
|---|---|---|---|---|---|---|---|---|---|---|
| Gte de Ventas | Gte de Ventas | Gte Servicio al Cliente | Financiamiento | Financiamiento | (703) 282-5536 | (571) 356-1944 | (571) 351-9195 | (703) 505-1668 | (703) 926-0334 | |

**(703) 532-8800**

2923 ANNANDALE RD. FALLS CHURCH, VA 22042
**www.BillPageToyota.com**

* APLICAN RESTRICCIONES, PRECIO A CLIENTES CON CREDITO APROBADO Y CALIFICADO, NO TODOS CALIFICAN. IMPUESTOS, PLACAS, GASTOS DE ENVIO Y GASTOS DE PROCESO DEL DEALER NO ESTAN INCLUIDOS. CUOTAS MENSUALES BASADAS EN 25% CUOTA INICIAL POR 72 MESES AL 7.9% DE TASAS DE INTERES