PRIORITY TOYOTA SPRINGFIELD

READY SET GO!

ACEPTAMOS TAX ID

TODOS LOS VEHÍCULOS USADOS CERTIFICADOS Y NUEVOS DE PRIORITY VIENEN CON **PRIORITIES FOR LIFE**

$3,410 valor adicional!

- MOTOR GARANTIZADO **DE POR VIDA**
- CAMBIO DE ACEITE Y FILTRO **DE POR VIDA**
- PARTES Y SERVICIO GARANTIZADO **DE POR VIDA**
- INSPECCIÓN DEL ESTADO **DE POR VIDA**
- SERVICIO DE GRÚA GARANTIZADO **DE POR VIDA**

Garantía limitada no de fábrica, disponible en concesionarios participantes

TOYOTA CERTIFIED Used Vehicles

EVERY CERTIFIED USED TOYOTA COMES WITH

- **12-month/12,000 Mile** Limited Comprehensive Warranty
- **7-year/100,00 Mile** Limited Powertrain Warranty!
- **160-Point** Quality Insurance Inspection!
- **CARFAX** Vehicle History Report & More!

2008 TOYOTA CAMRY

STK.120742B $6,997
4D SEDAN LE

2009 SUBARU OUTBACK

STK.DX0172A $7,992
4D WAGON 2.5i

2011 AUDI Q5 PREMIUM PLUS QUATTRO

Stk.200913A $11,941
4D SPORT UTILITY

2012 FIAT 500 SPORT

STK.120797A $6,791

2012 FORD FOCUS

STK.191868A $6,071
4D HATCHBACK, SE

2013 HONDA CR-V

Stk.202008A $12,241
4D SPORT UTILITY EX

2014 NISSAN SENTRA

STK.202445A $7,221
SV 4D SEDAN

2015 HONDA CIVIC

STK.200427B $10,495
LX 4D SEDAN

2015 VOLKSWAGEN JETTA

STK.194598A $9,325
2.0L TDI SE 4D SEDAN

2016 KIA FORTE

STK.194598A $9,687
LX 4D SEDAN

2016 TOYOTA COROLLA

STK.194832A $10,725
4D SEDAN LE

2018 TOYOTA COROLLA

STK.120739 $14,995
L, 4D SEDAN

703-269-1400

PriorityToyotaSpringfield.com

2020 COROLLA LE SEDAN $149/MO FOR 36 MONTHS $3999 DAS MSRP $21,739 VIN JTDEPRAE6LJ085036 STOCK # 202068. 2020 TACOMA SR 4X2 $196.00/MO FOR 36 MONTHS $3999.00 DUE AT SIGNING VIN 5TFAX5GN8LX167426 STOCK # DX9026 MSRP $28478. 2020 RAV 4 LE FWD $209/MO FOR 36 MONTHS $3999 DAS VIN 2T3H1RFV7LW057898 STOCK # 200683. 2020 CAMRY LE SEDAN $219/MO FOR 36 MONTHS $3999 DAS VIN 4T1C11AK0LU86534 2 STOCK # 200559. 2020 RAV 4 HYBRID LE $259/MO FOR 36 MONTHS $3999 DAS VIN 2T3MWRFV6LW072506 STOCK # 202284. 2020 SIENNA - 200708 $329/MO FOR 36 MONTHS $3999 DAS VIN 5TDKZ3DC5LS051371 STOCK # 200708. LOW MILEAGE LEASE. TAX, TITLE, LICENSE, DEALER FEES AND INSURANCE ARE EXTRA. DUE AT SIGNING DOES NOT INCLUDE $350 DEPOSITION FEE DUE AT LEASE END. NO SECURITY DEPOSIT. DOES NOT INCLUDE $350 DISPOSITION FEE DUE AT LEASE END. YOUR PAYMENT TERMS MAY VARY BASED ON FINAL NEGOTIATED PRICE. OFFER AVAILABLE ON APPROVED CREDIT TO QUALIFIED CUSTOMERS FROM TOYOTA FINANCIAL SERVICES. CUSTOMER IS RESPONSIBLE FOR EXCESSIVE WEAR AND EXCESS MILEAGE CHARGES OF $.15 PER MILE IN EXCESS OF 30,000 MILES. NOT ALL CUSTOMERS WILL QUALIFY. OFFER MAY NOT BE COMBINED WITH OTHER OFFERS UNLESS SPECIFIED OTHERWISE. $899 DEALER PROCESSING FEE ARE EXTRA . VEHICLE SHOWN MAY BE PROTOTYPE AND/OR SHOWN WITH OPTIONS ACTUAL MODEL MAY VARY. DELIVERY MUST BE TAKEN FROM DEALER STOCK BY 3/2/20 AND IS SUBJECT TO AVAILABILITY. **OFFER EXPIRES MARCH 02, 2020**

COWLES NISSAN

14777 Jefferson Davis Hwy Woodbridge, VA 22191

(703) 497-3000

www.CowlesNissan.com

LE DAMOS HASTA **$3,000** POR SU AUTO USADO

✓ Empújelo
✓ Remolquelo
✓ Manéjelo

No importa la condición
no importa el "no"
y puede usarlo como pago inicial

MENSUALIDADES DESDE **$58**

ACEPTAMOS TAX ID

NO GREEN CARD? NO HAY PROBLEMA!!!
NO VISA? NO HAY PROBLEMA!!!
NO COLILLAS DE CHEQUE? NO HAY PROBLEMA!!!
NUEVO EMPLEO? NO HAY PROBLEMA!!!
LE PAGAN EN EFECTIVO POR SU TRABAJO? NO HAY PROBLEMA!!!
RECIEN SE MUDO DE RESIDENCIA? NO HAY PROBLEMA!!!

BANCARROTA, No hay problema
ARTICULO 7, No hay problema
ARTICULO 11, No hay problema
ARTICULO 13, No hay problema

FINANCIAMOS A TODOS
Programa especial para PRIMEROS COMPRADORES
REPOSECIONES No hay problema
NO CREDITO No hay problema
MAL CREDITO No hay problema
HISTORIAL DE PAGOS ATRASADOS No hay problema

OK! APROBADO

$4,888 SALE PRICE* — MES $48
2011 NISSAN SENTRA 2.0 SL

$5,888 SALE PRICE* — MES $58
2015 NISSAN VERSA 1.6 SV

$6,999 SALE PRICE* — MES $69
2008 BMW 5 SERIES 535I

$7,494 SALE PRICE* — MES $74
2013 NISSAN LEAF SL

$7,994 SALE PRICE* — MES $79
2015 CHRYSLER 200 LIMITED

$8,194 SALE PRICE* — MES $81
2015 CHEVROLET CRUZE LS

$8,484 SALE PRICE* — MES $84
2015 FORD FOCUS SE

$8,794 SALE PRICE* — MES $87
2014 VOLKSWAGEN JETTA 1.8T SE

$8,888 SALE PRICE* — MES $88
2016 NISSAN VERSA NOTE S

$8,984 SALE PRICE* — MES $89
2012 HONDA ACCORD LX

$9,999 SALE PRICE* — MES $99
2017 HYUNDAI SONATA

$10,000 SALE PRICE* — MES $100
2018 NISSAN VERSA 1.6 SV

$10,000 SALE PRICE* — MES $100
2014 NISSAN MAXIMA 3.5 S

$10,294 SALE PRICE* — MES $102
2018 TOYOTA YARIS IA

$10,594 SALE PRICE* — MES $105
2017 VOLKSWAGEN JETTA 1.4T S

$17,494 SALE PRICE* — MES $174
2014 F150 XLT 4X4 SUPER CAB

$19,998 SALE PRICE* — MES $199
2018 FORD F150 XL

$21,994 SALE PRICE* — MES $219
2018 F150 XLT 4X4

$27,794 SALE PRICE* — MES $277
2019 FORD TRANSIT 250 HIGH ROOF

$63,988 SALE PRICE* — MES $639
2017 F450 4X4 CREW CAB

DIRECTOR AUTOS USADOS

Jeff Kohl

VENTAS

Louis Blount

VENTAS

Gary Lewis

VENTAS

Jannie Lloyd

VENTAS

Jimi Moore

VENTAS

Mickael Deredge

VENTAS

Peter Nartey

VENTAS

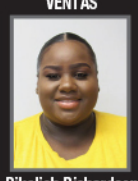
Rikaliah Richardson

VENTAS

Sopele Togba

VENTAS (561) 797-9888

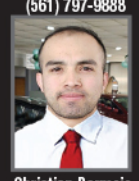
Christian Bermejo

VENTAS

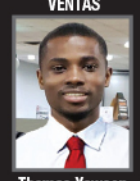
Thomas Yawson

VENTAS

Felix Darpoh

PAGOS Y $0 DOWN PAYMENT EXCLUYEN IMPUESTOS, PLACAS, GASTOS DE REGISTRACIÓN, TÍTULO Y GASTOS DE PROCESO DEL DEALER ($989). PAGOS SON ÚNICAMENTE EJEMPLO Y ESTAN BASADOS EN $2000 PAGO INICIAL Y FINANCIAMIENTO POR 72 MESES AL 2.99% INTERES EN CRÉDITOS APROBADOS. VALOR DEL TRADE-IN ($3000) NO PUEDE SER COMBINADO CON LOS PAGOS DE EJEMPLO PUBLICADOS. VISITAR DEALER PARA COMPLETAR DETALLES.OFERTA DE TRADE-IN NO PUEDE SER COMBINADO CON OTRA OFERTA. TODOS LOS PRECIOS PUBLICADOS SON PRECIOS CASH Y ESTÁN SUJETOS A CAMBIAR EN CUALQUIER MOMENTO Y NO PUEDEN SER COMBINADOS CON OTRA OFERTA. $3000 FOR YOUR TRADE CAN NOT BE COMBINED WITH ANY OTHER OFFER. PRICES LISTED CAN NOT BE COMBINED WITH ANY OTHER OFFER.

Para minimizar el riesgo de contagio con la pandemia

Limpieza antivirus para su auto

El volante de un automóvil, el tablero de instrumentos y el pomo de la palanca de cambios pueden tener cuatro veces más gérmenes que un baño. Y la situación empeora si hablamos de un vehículo de alquiler o uno de uso compartido por aplicaciones. Por ello es necesario dar una limpieza a fondo no solo en esas partes de su vehículo sino en todo el exterior e interior. Así evitará que usted, alguien de su familia o un pasajero sea contagiado por el coronavirus. En esta edición damos unas recomendaciones esenciales para dejar su auto a prueba de virus.

FOTO: CORTESÍA

>6

EN NUEVOS MODELOS DE GENERAL MOTORS

Cancelan pruebas de manejo

AUTOGUÍA
WASHINGTON HISPANIC

El 10 de marzo pasado, el Auto Show New York anunció que postergaba la fecha de su edición 2020 de la segunda semana de abril a la última semana de agosto. Al mismo tiempo, General Motors canceló todos sus programas de pruebas de manejo que tenía planeados entre marzo y abril, con sus marcas Chevrolet, Cadillac y Buick.

Honda y Porsche fueron los únicos fabricantes que mantuvieron sus eventos programados para esta semana en Phoenix y Los Ángeles, respectivamente.

Por su parte, Ford espera presentar su esperado Bronco en marzo, pero no ha anunciado detalles hasta ahora, debido a la emergencia por el coronavirus.

Sin embargo, la mayoría de los fabricantes anunciaron planes alternativos para hacer las presentaciones de forma digital.

El nuevo Ford Bronco 2020, cuya presentación anunciada para marzo está en veremos.

FOTO: FORD

Los programas cancelados por General Motors incluyeron los de la Chevy Trailblazer 2020, el Buick Encore GX y los Cadillac CT4 y CT5, así como el debut global del primer SUV eléctrico Cadillac Lyriq, que estaba programado para el 2 de abril en Los Ángeles.

De igual forma, se canceló la presentación ante medios de prensa del nuevo Hyundai Elantra 2021 que se iba a celebrar en Hollywood en los próximos días.

GMC tiene planeado presentar el Hummer eléctrico el 20 de mayo, evento que por ahora no se ha cancelado.

Volkswagen había programado una prueba de manejo de la nueva Atlas 2021 en California, pero el fin de semana envió un correo electrónico a los periodistas invitados para cancelar el programa.

LOS POTENTES Toyora GR Supra 2021 llegan en junio. >4

LOS HONDA CR-V 2020 ya circulan en nuestras pistas. >5

CORONAVIRUS pone freno a la temporada 2020 de la F-1. >10-11

El nuevo Toyota GR Supra A91 Edition en versión para los Estados Unidos cuenta con exclusivos colores y características de diseño. FOTO: TOYOTA

TOYOTA PRESENTA MODELO DE 4 CILINDROS PARA EL 2021

GR Supra más potentes

HISPANIC PR WIRE
ESPECIAL

Rebosante de historia y resonando con los ecos de leyendas, el Daytona International Speedway fue el lugar ideal donde Toyota lanzó la siguiente fase del deportivo GR Supra.

Ese legendario circuito fue donde el AAR Eagle Mk. III GTP propulsado y patrocinado por Toyota ganó las 24 Horas de Daytona en 1993 y estableció un récord de vuelta de 1:33.875 que se mantuvo vigente hasta 2019.

Para el 2021, los modelos GR Supra 3.0 de seis cilindros dan un gran paso de avance y traen mayor potencia y un chasis retocado. Asimismo, a la alineación de vehículos se incorpora un nuevo modelo turbo, el GR Supra 2.0 de cuatro cilindros.

Para el 2021 Toyota ofrece 1,000 nuevos vehículos A91 Edition. Esta edición especial del Supra tendrá un motor de 3.0 litros con seis cilindros en línea y estará disponible con dos opciones de colores Nocturno o Refracción, este último exclusivo para la A91 Edition y totalmente nuevo para el Supra. El vehículo está dotado con un alerón posterior negro de fibra de carbono, ruedas negro mate, gráfico pilar C y tapas de espejo también de fibra de carbono.

Interior del Honda CR-V 2020, el crossover de Honda de más venta en el país en los últimos 22 años, ahora convertido en híbrido. FOTO: HONDA

CR-V ahora híbridos

HISPANIC PR WIRE
ESPECIAL

El Honda CR-V Híbrido de 2020 llegó a los concesionarios desde el 1 de marzo como el CR-V más potente y eficiente en el consumo de combustible hasta la fecha, ya que alcanza una economía de combustible en ciudad de 40 millas por galón (mpg), según la clasificación de EPA.

Además, trae una mejor aceleración fuera de línea y el refinamiento de la tecnología híbrida de dos motores de la última generación de Honda con un rango operativo todo eléctrico mejorado.

El nuevo CR-V Híbrido trae Tracción en las Cuatro Ruedas (AWD) en Tiempo Real con Sistema de Control Inteligente y un precio MSRP comenzando en $27,750 (sin contar los cargos de destinación y manejo.

Al igual que su contraparte de gasolina, el CR-V Híbrido también trae estándar el paquete de tecnologías de seguridad y asistencia al conductor.

A PEDIDO DE TRABAJADORES Y ANTE RIESGOS POR CORONAVIRUS

Fabricantes cierran sus plantas en Norteamérica

TOM KRISHER
DETROIT, MICHIGAN / AP

Debido a la intranquilidad por la propagación del coronavirus, diversas empresas fabricantes de autos han decidido cerrar la mayoría de sus plantas en Norteamérica, al menos temporalmente.

Ford, General Motors, Fiat Chrysler, Honda y Toyota anunciaron que cerrarán sus fábricas en la región por la preocupación entre sus empleados, quienes trabajan cerca unos de otros. A demás, Hyundai cerró su planta en Alabama porque el virus fue detectado a un trabajador.

Las tres fabricantes de autos de Detroit dijeron que los cierres podrían comenzar esta semana, mientras que Honda y Toyota lo harán la semana entrante. La parálisis en las plantas durará desde unos días a casi dos semanas, pero la mayoría de las compañías anunciaron que evaluarán el nivel de propagación del virus antes de reanudar actividades.

Miembros del sindicato United Auto Workers (UAW) durante una de sus acciones en una fábrica de General Motors. Esta semana presionaron a varios fabricantes automotrices para el cierre de sus plantas en EEUU, Canadá y México, ante la amenaza del coronavirus. FOTO: MATT ROURKE / AP

"Hemos adoptado precauciones extraordinarias en diversas partes del mundo para mantener seguros los ambientes de nuestras plantas, y los acontecimientos recientes en Norteamérica dejan claro que esto es lo correcto ahora", señaló en un comunicado la directora general de GM, Mary Barra.

Tan sólo las tres empresas de Detroit dejarán inactivos a 150 mil trabajadores, quienes muy probablemente recibirán un pago suplementario además de las prestaciones estatales por desempleo. Ambos cheques juntos equivaldrán al ingreso ordinario de los empleados. GM dijo que continúa negociando la paga con el sindicato United Auto Workers.

SUGERENCIAS PARA MINIMIZAR EL RIESGO DEL CORONAVIRUS

Limpieza del auto para evitar contagios

Cuando limpie el techo y las partes laterales de su vehículo lo recomendable es utilizar una solución de agua, jabón y una pequeña cantidad de vinagre blanco. FOTO: CORTESÍA

MARCOS BUREAU
AUTOPROYECTO.COM

Actualmente el mundo se está enfrentando a una crisis global sanitaria provocada por el brote del COVID-19, una enfermedad viral que aqueja a decenas de miles de personas alrededor del mundo, y que se caracteriza por tener implicaciones severas en el aparato respiratorio de los seres humanos, por lo que las actividades de higiene personal son de suma importancia, particularmente aquellas relativas a cómo limpiar tu auto.

No olvide que el volante de un automóvil puede tener cuatro veces más gérmenes que un baño. La situación empeora si hablamos de un vehículo de alquiler o uno de uso compartido por aplicaciones.

En asientos de tela, se recomienda utilizar primero una aspiradora con boquilla de cepillo para eliminar el polvo de las superficies. FOTO: CORTESÍA

Limpie el volante, el pomo de palanca y el puño del freno de mano. FOTO: CORTESÍA

El procedimiento

Lo primero que debes entender es que la limpieza y desinfección es un proceso que deberías realizar cuando menos dos veces al día, una por la mañana y otra por la noche, siguiendo siempre un esquema de limpieza que se debe iniciar por arriba, en el toldo del vehículo, y terminar en el piso, con la limpieza de alfombras y tapetes.

■ Para el techo, es importante utilizar una solución de agua, jabón y una pequeña cantidad de vinagre blanco, que no debería dejar ningún olor debido al jabón.

■ También puedes optar por comprar una solución limpiadora en tu tienda de confianza, aunque eso sí debes verificar que el producto cuente con bactericidas para asegurar su eficacia.

■ Limpia el toldo del vehículo con un cepillo suave para no dañar el tejido, pero sí lograr remover el polvo.

■ Después aplica el limpiador sobre el techo de tu automóvil o en un trapo húmedo y espárcelo por las superficies.

■ Luego corresponde limpiar el tablero, retirando primero el polvo con un paño seco y después aplicando una capa de solución antibacteriana, esparciéndola sobre la superficie con un trapo húmedo.

■ Recuerda siempre cubrir zonas de uso común, como los espacios de almacenamiento o el sistema de info-entretenimiento, ya que es aquí donde más manos se posan durante del día.

■ Después viene la limpieza del volante, el pomo de palanca y el puño del freno de mano, zonas de vital importancia, más aún si se trata de un auto compartido, ya que aquí es donde más gérmenes podemos encontrar.

Las vestiduras

■ Los asientos y los paneles de puertas llevan una limpieza específica dependiendo del material utilizado.

■ En los asientos es necesario primero utilizar una aspiradora con boquilla de cepillo que ayude a eliminar el polvo de las superficies, para después aplicar con un trapo húmedo la solución desinfectante en todos los asientos.

■ En los tapetes y pisos primero sacuda el polvo y después aplique un poco de solución limpiadora con un trapo húmedo.

¿ESTE TIPO DE LIMPIEZA EVITARÁ QUE ME CONTAGIE DE CORONAVIRUS?

■ **El coronavirus** se contagia de una forma similar a la gripe y puede suceder en cualquier lugar y a cualquier hora.

■ **La limpieza** del auto podría no evitar el contagio, pero reducirá notablemente ese riesgo.

■ **Así que te recomendamos** seguir estos consejos de cómo limpiar tu auto y además, hacerlo frecuentemente mientras dura la emergencia que vivimos en el país.

TOYOTA Jim Coleman Toyota

Beneficios de por vida para tí!
- Abastecimiento de Nitrogeno
- Cambio de Aceite GRATIS
- Car Wash con Servicio
- Prestamo de Auto Toyota con Servicio en el lugar
- Alineación en las Cuatro Ruedas

Ventajas Convenientes para Miembros:
- Cambio garantizado por 72 horas
- Servicio de Transporte de Cortesía
- Tutorial Personalizado de Vehículo VIP
- Servicio de 30,000 millas / 36 meses
- Servicio White Glove Detail
- Inspección del Estado de Maryland
- Crédito por Trade-In
- Deducible de Seguro Pagado
- Promociones sólo para Miembros

Comunícate con nuestro equipo hispano:
Gerentes, ventas y financiamiento en tu idioma!

Somos especialistas en Prime Finance & Second Chance Finance!!

Commercial Trucks Disponibles!

Bienvenidos clientes con Tax ID!

2020 Toyota COROLLA LE
LEASE $179 PER MO.

La cuota inicial al momento de la firma es de $2,999, primera mensualidad de $179.00 por 36 meses, sin depósito de seguridad. No incluye la tarifa de disposición de $350.00. Exp. 03/31/2020

2020 Toyota RAV4 LE
LEASE $239 PER MO.

La cuota inicial al momento de la firma es de $2,999, primera mensualidad de $239.00 por 36 meses, sin depósito de seguridad. No incluye la tarifa de disposición de $350.00. Exp. 03/31/2020

2020 Toyota CAMRY LE
LEASE $229 PER MO.

La cuota inicial al momento de la firma es de $2,999, primera mensualidad de $229.00 por 36 meses, sin depósito de seguridad. No incluye la tarifa de disposición de $350.00. Exp. 03/31/2020

AÑO	MARCA	STOCK.	PRECIO
2011	HONDA ACCORD SE	STK.P10451A	$10,350
2012	HONDA CIVIC LX	STK.79589A	$12,000
2013	HONDA CIVIC	STK.79740A	$12,000
2017	HYUNDAI SONATA LIMITED	STK.81037A	$13,999
2012	HONDA CR-V LX	STK.81211A	$14,000
2017	CHEVROLET CRUZE PREMIER	STK.80792B	$15,500
2017	TOYOTA CAMRY LE	STK.PA10484	$16,000
2017	TOYOTA CAMRY LE	STK.80690A	$16,250
2017	KIA SORENTO LX	STK.80903A	$17,000
2017	TOYOTA RAV4 LE	STK.P10508	$19,000

ToyotaCare | 2 años o 25,000 millas Servicio sin costo | Cambio de Aceite y Filtro | Rotación de Llantas | Multiples Puntos de Inspección | Inspección y Ajuste de Niveles de Fluido

(301) 469-7100
10400 Auto Park Avenue, Bethesda, MD 20817 Al lado de Montgomery Mall y Home Depot!
www.jimcolemantoyota.com

SE ACEPTA TAX ID

MILLER TOYOTA.com Manassas, Virginia **Nuevos**

Autos Nuevos: **1-888-755-5384**

Nuevo COROLLA 2020 TOYOTA

$1,000 reembolso de Toyota

Nuevo SIENNA 2020 TOYOTA

$1,750 reembolso de Toyota

Nuevo TACOMA 2020 TOYOTA

$1,500 reembolso de Toyota
*excluye TRD PRO

Will
1-888-755-5384

Sergio
866-541-2604

Mike
866-362-4641

Carlos Ramos
1-888-755-5384

Vladimir Brun
866-387-3056

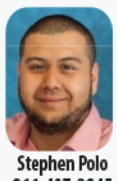

Stephen Polo
866-407-2045

Autos Nuevos: **1-888-755-5384**

8500 Sudley Rd, Manassas VA, 20155

PARA VER TODO NUESTRO STOCK VISITENOS EN: **www.MillerToyota.com**

OFERTA TERMINA EL 03/31/20. CON CREDITO APROBADO A TRAVES DE TOYOTA FINANCIAL SERVICES Y A CAMBIO DE PAGO DE TOYOTA DE REEMBOLSO DE EFECTIVO O OFERTAS ESPECIALES DE LEASE. LA OFERTA DE EFECTIVO PARA CLIENTES DE HIGHLANDER EXCLUYE LOS MODELOS HÍBRIDOS. GRADUADOS DE COLLEGE Y REEMBOLSO DE MILITARES NO ESTAN INCLUIDOS EN ESTA OFERTA PERO PUEDE CALIFICAR, VEA A DEALER POR DEATLLES. TODAS LAS VENTAS SON MAS IMPUESTOS, PLACAS Y $795 DE COSTO DE PROCESAMIENTO. PRECIOS INCLUYEN FLETES. REEMBOLSOS Y EFECTIVO DE FINANCIAMIENTO SON PAGADOS POR TOYOTA.

Usados MILLER TOYOTA.com Manassas, Virginia

Autos Usados **1-888-771-6952**

Stock #P2477

2017
Toyota Corolla SE
Precio Especial
$15,998

Stock #P2437

2017
Toyota RAV4 LE
Precio Especial
$20,789

Stock #M191847C

2018
Toyota Camry SE
Precio Especial
$20,947

¡MAS DE 100 TOYOTAS CERTIFICADOS DISPONIBLES!

Stock #P2363

2017
Toyota Sienna LE
Precio Especial
$20,990

Stock #P2459

2019
Toyota C-HR XLE
Precio Especial
$20,992

Stock#M200824A

2017
Lexus NX 200t
Precio Especial
$21,322

TODAS LOS PRECIOS MAS IMPUESTOS, PLACAS Y COSTOS DE PROCESAMIENTO. SUJETO A PRIORIDAD DE VENTA.

8500 Sudley Rd, Manassas VA, 20155

www.MillerToyota.com

¡Miller Toyota Tiene Un Verdadero Equipo Hispano A Su Servicio!

DANNY ULLOA
(571)437-4236

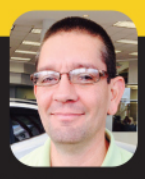

JOSE (Gte. Finanzas)
(703)335-6227

MANOLO
(818)585-0201

¡VISITE NUESTRO CENTRO DE SERVICIO Y PARTES!

Victor Gamez
Parts Professional
703-396-5061
parts@millertoyota.com

Dimas Hernandez
Asesor de Servicios
1.888.793.8297

Irvin Hernandez
Asesor de Servicios
1.888.224.4083

Miguel Marcia
Consejero de Servicios
866.322.9676

APLAZA CARRERAS DE AUTOS EN ABRIL; TAMBIÉN INDYCAR

NASCAR en cuarentena

JENNA FRYER
AP

NASCAR y IndyCar revirtieron curso y cancelaron el viernes 13 sus carreras del fin de semana, con IndyCar suspendiendo su temporada hasta el final de abril debido a la epidemia de coronavirus. NASCAR suspendió solamente la carrera del domingo 15 en Atlanta y la del fin de semana en Miami. Ambas se iban a realizar sin espectadores.

IndyCar iba a inaugurar su temporada el domingo en las calles de St. Petersburg sin espectadores. Fórmula Uno canceló ya su carrera inaugural de temporada en Australia y anunció el aplazamiento de las carreras en Bahrein y Vietnam.

"Luego de ponderarlo cuidadosamente, incluyendo comunicaciones regulares con nuestros promotores, funcionarios de salud y administradores municipales en nuestros mercados respecto al COVID-19, hemos tomado la decisión de cancelar todos los eventos en abril", dijo IndyCar. "La seguridad de nuestros fanáticos, participantes, personal, socios y la prensa siempre serán nuestra prioridad máxima".

El campeón defensor de la serie Josef Newgarden se enteró de la cancelación parado en el vestíbulo de su hotel.

La carrera de autos en Martinsville, Virginia, prevista para la semana de abril en el calendario de esa serie, es una de los eventos que serán aplazados por el coronavirus.

FOTO: DON PETERSEN / AP

HONDA

Ourisman Honda of Tysons Corner

OURISMAN
DRIVE DIFFERENT

FINANCIAMOS CON TAX ID!

evento de primavera
el garaje de tus sueños
Honda

COMPRAMOS TU AUTO!

$199 PER MONTH
2020 CIVIC
CVT SEDAN LX
FOR 36 MONTHS $2399 TOTAL DUE AT SIGNING.

$169 PER MONTH
2019 FIT
CVT LX
FOR 36 MONTHS $2,199 TOTAL DUE AT SIGNING.

$249 PER MONTH
2019 CR-V
CVT 2WD LX
FOR 36 MONTHS $2499 TOTAL DUE AT SIGNING.

$249 PER MONTH
2020 ACCORD
CVT SEDAN LX
FOR 36 MONTHS $2,499 TOTAL DUE AT SIGNING.

$319 PER MONTH
2020 PILOT
LX AWD 6 SPEED AUTOMATIC
FOR 36 MONTHS $3,099 TOTAL DUE AT SIGNING.

INCLUDES DOWN PAYMENT WITH NO SECURITY DEPOSIT. EXCLUDES TAXES, TITLE AND EITHER DEALER FEES OR DOCUMENTARY SERVICE FEE. FOR WELL-QUALIFIED LESSEES EXPIRE 03/31/2020. SEE DEALER TO COMPLETE DETAILS.

HONDA ODYSSEY EX-L 2014 Stk.040373A MES $194
NISSAN ARMADA SUV 2015 STK.042158A MES $313
HONDA ACCORD LX-S 2016 Stk.003180P MES $181
HONDA PILOT TOURING 2017 STK.15330A MES $288
NISSAN SENTRA SL 2017 Stk.397489P MES $183
TOYOTA SIENNA VAN 2018 Stk.920465P MES $269
HONDA CR-V LX 2019 Stk.002659A MES $281
NISSAN FRONTIER SV 2019 Stk.775081P MES $269
NISSAN NV200 S 2019 Stk.700198P MES $225
NISSAN ROGUE SPORT 2019 STK.609185A MES $250

... AND MANY MORE TO CHOOSE FROM!

703 749 6600
OurismanHondaOfTysonsCorner.com
1580 Spring Hill Rd. - Vienna, VA 22180

Ledys Verdooren ledys.verdooren@ourisman.com
Gabriel Olivera gabriel.olivera@ourisman.com
John Pelaez J.pelaez@ourisman.com
Rodrigo Alarcon Rodrigo.Alarcon@Ourisman.com

ALL NEW AND USED VEHICLE PRICES EXCLUDE TAX, TAGS, AND PROCESSING FEE OF $849. MONTHLY PAYMENTS BASED ON 60 MONTHS @ 6.9% A.P.R. (ESTIMATED FINANCING RATE) AND 20% DOWN PAYMENT. SUBJECT TO APPROVED CREDIT. SEE DEALER TO COMPLETE DETAILS.

Lustine of Woodbridge

Aprovecha al máximo el RETORNO DE TUS TAXES

ESPECIALIZADOS EN TAX ID!

SOMOS EL DEALER #1 EN LA COSTA ESTE

NEW 2020 TOYOTA COROLLA

2.9% APR FINANCING FOR 72 MONTHS OR $179 PER MONTH | 36 MONTHS $2,999 DUE AT SIGNING

NEW 2020 TOYOTA CAMRY

2.9% APR FINANCING FOR 72 MONTHS OR $229 PER MONTH | 36 MONTHS $2,999 DUE AT SIGNING OR 1250 CASH BACK

NEW 2020 TOYOTA TUNDRA

0.9% APR FINANCING FOR 60 MONTHS OR $399 PER MONTH | 36 MONTHS $2,999 DUE AT SIGNING OR 2750 CASH BACK

NEW 2020 TOYOTA SIENNA

1.9% APR FINANCING FOR 60 MONTHS OR $359 PER MONTH | 36 MONTHS $2,999 DUE AT SIGNING OR 1750 CASH BACK

NEW 2020 TOYOTA RAV 4

1.9% APR FINANCING FOR 60 MONTHS OR $239 PER MONTH | 36 MONTHS $2,999 DUE AT SIGNING OR 1500 CASH BACK

TOYOTA SAFETY SENSE™ (TSS)

LLAMA AHORA para obtener más detalles!

Juntos podemos hacer el camino más seguro!

- El Sistema Pre-Colisión (Detector de vehículos y peatones)
- El Asistente de Manejo en Carril c/ función de Asistencia en Volante
- Luces Altas Automáticas
- Control Automático de la Velocidad con Radar Dinámico

(703) 596-8555

14227 Jefferson Davis Highway, Woodbridge VA 22191

LustineToyota.com

SENIOR DESK MANAGER

Enrique Marquez

FINANCIAMIENTO

Doris Alvarado

ATENCION AL CLIENTE

Emerita Adorno

Cinthya Bonilla

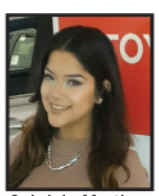

Gabriela Martinez

PRECIOS UNICAMENTE PARA CLIENTES CON CREDITO CALIFICADO Y APROBADO, INCLUYEN TODOS LOS REEMBOLSOS E INCENTIVOS DISPONIBLES. PRECIOS MAS IMPUESTOS, PLACAS, GASTOS DE PROCESO ($599) Y GASTOS DE ENVIO. FOTOGRAFIAS UNICAMENTE PARA PROPOSITOS ILUSTRATIVOS. VISITAR DEALER PARA COMPLETAR DETALLES. AX, TITLE, LICENSE, DEALER FEES AND INSURANCE ARE EXTRA. DUE AT SIGNING INCLUDES $2610 DOWN, FIRST PAYMENT, AND NO SECURITY DEPOSIT. DOES NOT INCLUDE $350 DISPOSITION FEE DUE AT LEASE END. EXAMPLE BASED ON 2017 RAV4 MODEL 4430, MSRP $25,460 AND CAPITALIZED COST, WHICH MAY VARY BY DEALER, OF $25, 186. CAPITALIZED COST IN EXAMPLE INCLUDES $650 ACQUISITION FEE AND ASSUMES DEALER PARTICIPATION. YOUR PAYMENT TERMS MAY VARY BASED ON FINAL NEGOTIATED PRICE. OFFER AVAILABLE ON APPROVED CREDIT TO QUALIFIED CUSTOMERS FROM TOYOTA FINANCIAL SERVICES. CUSTOMER IS RESPONSIBLE FOR EXCESSIVE WEAR AND EXCESS MILEAGE CHARGES OF $. 15 PER MILE IN EXCESS OF 36,000 MILES. NOT ALL CUSTOMERS WILL QUALIFY. VEHICLE MUST BE TAKEN FROM DEALER STOCK BY 09/05/2017 AND IS SUBJECT TO AVAILABILITY. OFFER MAY NOT BE COMBINED WITH OTHER OFFERS UNLESS SPECIFIED OTHERWISE. SEE PARTICIPATING CENTRAL ATLANTIC TOYOTA DEALER FOR DETAILS. VEHICLE SHOWN MAY BE PROTOTYPE AND/OR SHOWN WITH OPTIONS. ACTUAL MODEL MAY VARY. TOYOTACARE COVERS NORMAL FACTORY SCHEDULED MAINTENANCE FOR 2 YEARS OR 25,000 MILES, WHICHEVER COMES FIRST. 24-HOUR ROADSIDE ASSISTANCE IS ALSO INCLUDED FOR 2 YEARS AND UNLIMITED MILES. THE NEW VEHICLE CANNOT BE PART OF A RENTAL OR COMMERCIAL FLEET, OR A LIVERY/TAXI VEHICLE. SEE TOYOTA DEALER FOR DETAILS AND EXCLUSIONS. ROADSIDE ASSISTANCE DOES NOT INCLUDE PARTS AND FLUIDS, EXCEPT EMERGENCY FUEL DELIVERY. LEASE, APR AND CASH BACK OFFERS MAY NOT BE COMBINED. SEE DEALER FOR DETAILS. FINANCING AVAILABLE TO QUALIFIED BUYERS THRU TOYOTA FINANCIAL SERVICES.

TOYOTA
Let's Go Places

SCION

GERENTE DE PISO

Carlos Jovel
(703) 975 4010

VENDEDOR #1
VENTAS

José Cuzco
(347) 563 6396

VENTAS

Christian Guardado
(202) 855 2529

VENTAS

Darwin Matamoros
(703) 855 7062

VENTAS

Jonathan Nativi
(540) 446 9927

VENTAS

Steve Ascencio
(703) 868 7266

VENTAS

Andy Muñoz
(571) 264-6799

VENTAS

Isaac Gonzalez
(571) 264-6233

VENTAS

Jessica Vazquez
(571) 589-5765

VENTAS

Jonathan Montufar
(571) 699-8207

VENTAS

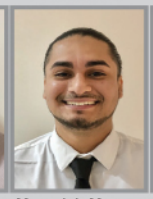

Maverick Moreno
(571) 343-8825

VENTAS

Raul Montoya
(571) 205-2837

- MAL CRÉDITO
- NO CRÉDITO
- BANCARROTA

NO HAY PROBLEMA, TODOS SON BIENVENIDOS!

CADA VEHICULO CERTIFICADO VIENE CON...

Certified Used Vehicles

- 12 MESES / 12,000 MILLAS GARANTÍA TOTAL LIMITADA
- 7 AÑOS / 100,000 MILLAS GARANTÍA LIMITADA DEL TREN DE POTENCIA
- 160 POINTS DE INSPECCIÓN DE CALIDAD
- CARFAX REPORTE DEL HISTORIAL DEL VEHÍCULO

... Y MUCHO MÁS!

2019 HONDA ODYSSEY EX-L

AUTOMATICO
$34667

2018 TOYOTA TUNDRA

AUTOMATICO, DOBLE CABINA
$45000

2014 HONDA CR-V

LX, AUTOMATICO, 1 SOLO DUEÑO
$13590

2015 HYUNDAI TUCSON LIMITED

LIMITED, AUTOM., VENTANAS ELECTRICAS
$15500

2010 TOYOTA RAV4

AUTOMATICO, 4 PUERTAS
$12560

2015 TOYOTA AVALON

XLE, AUTOMATICO, 4 PUERTAS
$15741

2014 TOYOTA SIENNA LE

LE, AUTOMATICO, AIRE ACONDICIONADO
$12000

2013 TOYOTA CAMRY

LE, AUTOMATICO, 4 PUERTAS
$9308

2017 NISSAN ROGUE S

S, 4 PUERTAS, VENTANAS ELECTRICAS
$14345

2016 TOYOTA TUNDRA SR5

DOBLE CABINA AUTOMATICO
$33654

2017 TOYOTA COROLLA LE

1 SOLO DUEÑO, 4 PUERTAS, AA VENTANAS ELECT
$14679

2017 TOYOTA TACOMA

SR5 DOUBLE CAB 6 BED V6
$34264

2016 TOYOTA RAV4 LE

LE, AUTOMATICO, 4 PUERTAS, VENTANAS ELECT.
$12988

2017 TOYOTA RAV4

PLATINUM AUTOMATICO, 1 SOLO DUEÑO
$26441

2017 TOYOTA SIENNA

XLE, AUTOMATICO, 1 SOLO DUEÑO
$29952

... Y MUCHOS MÁS PARA ELEGIR!

TOTAL FINANCED CANNOT EXCEED MSRP PLUS OPTIONS, TAX, TITLE, LICENSE AND DEALER FEES. 72 MONTHLY PAYMENTS OF $13.89 FOR EACH $1000 BORROWED. NOT ALL BUYERS WILL QUALIFY. VEHICLE MUST BE TAKEN FROM DEALER STOCK BY 7/5/17 AND IS SUBJECT TO AVAILABILITY. OFFER MAY NOT BE COMBINED WITH OTHER OFFERS UNLESS SPECIFIED OTHERWISE. SEE PARTICIPATING CENTRAL ATLANTIC TOYOTA DEALER FOR DETAILS. DEALER FEES ARE EXTRA. VEHICLE SHOWN MAY BE PROTOTYPE AND/OR SHOWN WITH OPTIONS. ACTUAL MODEL MAY VARY.TOYOTACARE COVERS NORMAL FACTORY SCHEDULED MAINTENANCE FOR 2 YEARS OR 25,000 MILES, WHICHEVER COMES FIRST. 24-HOUR ROADSIDE ASSISTANCE IS ALSO INCLUDED FOR 2 YEARS AND UNLIMITED MILES. THE NEW VEHICLE CANNOT BE PART OF A RENTAL OR COMMERCIAL FLEET, OR A LIVERY/TAXI VEHICLE. SEE TOYOTA DEALER FOR DETAILS AND EXCLUSIONS. ROADSIDE ASSISTANCE DOES NOT INCLUDE PARTS AND FLUIDS, EXCEPT EMERGENCY FUEL DELIVERY.LEASE, APR AND CASH BACK OFFERS MAY NOT BE COMBINED. SEE DEALER FOR DETAILS. PURCHASERS CAN RECEIVE CASH BACK FROM TOYOTA OR CAN APPLY TO DOWN PAYMENT. VEHICLE MUST BE TAKEN FROM DEALER STOCK BY 7/5/17 AND IS SUBJECT TO AVAILABILITY. OFFER MAY NOT BE COMBINED WITH OTHER OFFERS UNLESS SPECIFIED OTHERWISE. DEALER FEES ARE EXTRA. VEHICLE SHOWN MAY BE PROTOTYPE AND/OR SHOWN WITH OPTIONS. ACTUAL MODEL MAY VARY.TOYOTACARE COVERS NORMAL FACTORY SCHEDULED MAINTENANCE FOR 2 YEARS OR 25,000 MILES, WHICHEVER COMES FIRST. 24-HOUR ROADSIDE ASSISTANCE IS ALSO INCLUDED FOR 2 YEARS AND UNLIMITED MILES. THE NEW VEHICLE CANNOT BE PART OF A RENTAL OR COMMERCIAL FLEET, OR A LIVERY/TAXI VEHICLE. SEE TOYOTA DEALER FOR DETAILS AND EXCLUSIONS. ROADSIDE ASSISTANCE DOES NOT INCLUDE PARTS AND FLUIDS, EXCEPT EMERGENCY FUEL DELIVERY.LEASE, APR AND CASH BACK OFFERS MAY NOT BE COMBINED. SEE DEALER FOR DETAILS.

Directivos de la FIA y de la Fórmula Uno anuncian el viernes 13 en Melbourne la cancelación del Gran Premio de Australia. FOTO: MICHAEL DODGE-AAP IMAGE / AP

LUEGO QUE ESCUDERÍA MCLAREN SE RETIRÓ POR PILOTO CON CORONAVIRUS

Frenan las carreras de F-1

JOHN PYE
MELBOURNE, AUSTRALIA / AP

Con la carrera que levantaba el telón cancelada, y la segunda, tercera y cuarta pospuestas por tiempo indefinido, nadie sabe dónde y cuándo se pondrá en marcha la temporada de la Fórmula Uno.

El "gran circo" –como suele describirlo el seis veces campeón mundial Lewis Hamilton- sigue sin encontrar una largada tras la cancelación del Gran Premio de Australia, el primero de la temporada y que iba a iniciarse el domingo 15, debido a la pandemia del coronavirus. Al filo de la medianoche del viernes 13 en Melbourne, las carreras de Bahrein y Vietnam también fueron pospuestas.

¿Qué sigue? Algunos sugieren que la temporada podrá comenzar recién en junio con el Gran Premio de Azerbaiyán en Bakú.

Se supone que habría cinco carreras de F1 entre el domingo 15 y esa competencia, incluyendo las de España y Mónaco.

Incluso antes de que la carrera en Bahrein fuera suspendida, el gobierno había informado que no permitirían la presencia de público. El debut de Viet-

nam como sede tendrá que esperar también. Se supone que esta competencia se realizaría en un circuito callejero en Hanoi el 5 de abril. No se ha establecido una nueva fecha. El GP de China que estaba programado para abril, fue pospuesto de forma indefinida el mes pasado.

Las prohibiciones de viaje debido al incremento de casos de COVID-19 hacen que sea difícil predecir.

"Todos quieren una respuesta. No puedes forzar una respuesta para una situación de la que no tenemos respuesta", dijo el presidente de la Fórmula Uno, Chase Carey, en respuesta los cuestionamientos sobre el calendario de competencia. "Estamos consultando con todos los expertos en el mundo ya que somos un deporte global", añadió.

Carey se encontraba en Vietnam al inicio de esta semana negociando con los organizadores locales antes de llegar a Australia justo a tiempo para las reuniones críticas con los organizadores de Australia, la FIA y los directivos de nueve equipos de la F1. La décima escudería, McLaren, ya se había retirado después de que uno de sus integrantes diera positivo por el coronavirus y 14 otros fueran puestos en cuarentena en un hotel de Melbourne durante 14 días. Con un equipo mermado era poco probable que McLaren pudiera competir en Bahrein.

"La Fórmula Uno, la FIA y los promotores han tomado esas decisiones para proteger la salud y la seguridad del personal.

Los pilotos de la Fórmula Uno arrancan una carrera por el Gran Premio de Bahrein, la cual ha sido aplazada hasta nuevo aviso.

FOTO: LUCA BRUNO / AP

TOYOTA ANTWERPEN
ANTWERPENTOYOTA.COM

JackSaysYes
We' got cars under $10,000! CLICK HERE!
IMMEDIATE CREDIT APPROVAL!

TODO EL PROCESO DE LA COMPRA DE SU VEHÍCULO EN TU IDIOMA GERENTES, VENTAS Y FINANCIAMIENTO EN ESPAÑOL!

$O INICIAL $O AL FIRMAR $O TRUCOS

NUEVO 2020 CAMRY LE LEASE DESDE $229 MENSUAL

La cuota inicial al momento de la firma es de $2,999, primera mensualidad de $229.00 por 36 meses, sin depósito de seguridad. No incluye la tarifa de disposición de $350.00.

NUEVO 2020 COROLLA LE LEASE DESDE $179 MENSUAL

La cuota inicial al momento de la firma es de $2,999, primera mensualidad de $179.00 por 36 meses, sin depósito de seguridad. No incluye la tarifa de disposición de $350.00.

NUEVO 2020 HIGHLANDER LEASE DESDE $399 MENSUAL

La cuota inicial al momento de la firma es de $$2,999, primera mensualidad de $399.00 por 36 meses, sin depósito de seguridad. No incluye la tarifa de disposición de $350.00.

NUEVO 2020 RAV4 LEASE DESDE $239 MENSUAL

La cuota inicial al momento de la firma es de $2,999, primera mensualidad de $239.00 por 36 meses, sin depósito de seguridad. No incluye la tarifa de disposición de $350.00.

Impuestos, placas, tarifa de adquisición de $650 y cargo de procesamiento de $299 son adicionales. Con crédito aprobado. Visite dealer para completar detalles. Oferta Expira: 03/31/2020

08 TOYOTA
TACOMA SR
$28,600
Stk.202103A

17 TOYOTA
4RUNNER LIMITED
$33,495
Stk.194127A

17 TOYOTA
4RUNNER SR5
$29,994
Stk.204316A

13 VOLKSWAGEN
PASSAT
$10,399
STK.R8694P

13 NISSAN
FRONTIER
$17,400
STK.R8687P

17 NISSAN
SENTRA NISMO
$19,995
STK.8617P

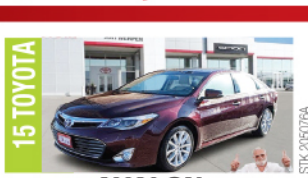

15 TOYOTA
AVALON
$20,450
STK.205076A

14 FORD
EXPEDITION
$24,995
STK.R8600P

17 CHEVROLET
IMPALA
$17,495
STK.201245A

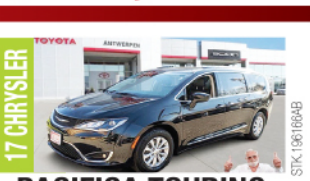

17 CHRYSLER
PACIFICA TOURING
$18,595
STK.196166AB

19 TOYOTA
TACOMA TRD
$33,850
STK.8628P

18 NISSAN
VERSA SEDAN
$11,995
Stk.R8620P

19 HONDA
FIT LX CVT
$15,975
STK.201163A

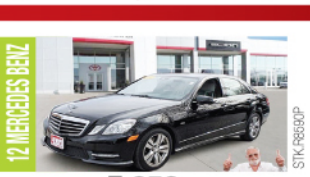

12 MERCEDES BENZ
E 350
$14,250
STK.R8690P

12 VOLKSWAGEN
JETTA
$9,650
STK.R8691P

FINANCIAMIENTO Disponible

.. y muchos más para elegir!

ACEPTAMOS TAX ID!

Ventas
Tommy Diaz
(301) 407-8414

Ventas
JC Villeda

APROVECHA NUESTRAS BAJAS MENSUALIDADES

12420 Auto Drive,
Clarksville, MD 21029
(410) 531-5700

www.AntwerpenToyota.com

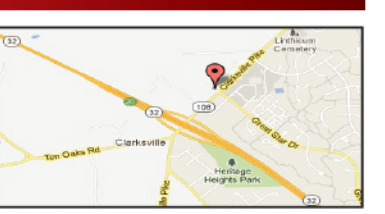

A 15 minutos de Silver Spring

All prices plus tax, tags, dealer installed options and $300 Dealer Processing Fee [not required by law].