Washington Hispanic
Washington
Maryland
Virginia

Viernes 13 de marzo del 2020 | www.washingtonhispanic.com | Volumen 14 número 668

Coronavirus en DMV

Escena habitual en muchos lugares del área metropolitana. La gente usa mascarillas para evitar contagiar a otras personas o ser contagiados por el coronavirus.
FOTO: ISTOCK BY GETTY IMAGES

Dictan clases online por cierre de escuelas y cancelan misas.

VÍCTOR CAYCHO
WASHINGTON HISPANIC

Toda el área metropolitana de Washington DC fue declarada en emergencia para enfrentar apropiadamente el coronavirus, cuyos casos confirmados seguían avanzando inexorablemente en los últimos días.

A la medida anunciada el miércoles por la alcaldesa de DC, Muriel Bowser, se sumaron el jueves los gobernadores de Maryland, el republicano Larry Hogan, y de Virginia, el demócrata Ralph Northam.

Los tres ordenaron declarar el estado de emergencia en sus respectivas jurisdicciones, con el objeto de responder apropiadamente a la seria amenaza de salud.

Los dos primeros dispusieron la cancelación de las clases escolares en DC y Maryland, mientras que en Virginia se dará la orden en las próximas horas, mientras se alista la metodología para impartir clases online hasta las casas de los estudiantes.

Hogan dio a conocer el primer caso de contagio comunitario, donde el coronavirus fue trasmitido a un hombre que no viajó al exterior ni tuvo contacto con alguna persona llegada de Europa o China.

En Virginia los casos confirmados aumentaron a 17 y en DC llegaron a 37, mientras que a nivel nacional el coronavirus ya afecta a más de mil 500 personas con 41 muertos hasta el momento.

El arzobispo de Washington también ordenó el cierre de las escuelas católicas en el área y la cancelación de las misas en todas las parroquias desde este sábado 14 hasta nuevo aviso.

|| Págs. 3A - 8A

Arrestan a hombre en Alexandria por atropello y fuga. || Pág. 9A

Actor Tom Hanks y su esposa se contagian del coronavirus. || Pág. 11A

Marc Anthony pospone su gira por dolores de espalda. || Pág. 12A

NBA, MLS Y NHL suspenden juegos por coronavirus. || Pág. 15A

Olimpia sigue con paso firme en Champions League. || Pág. 16A

En el estado de Virginia

Aprueban licencias para indocumentados

JOSSMAR CASTILLO
WASHINGTON HISPANIC

La comunidad inmigrante se anotó una valiosa victoria al cierre del periodo legislativo en Richmond, Virginia, después de que, tras 10 semanas de discusión, se aprobó un proyecto de ley que permitirá a las personas indocumentadas aplicar para una tarjeta de privilegio para operar un vehículo a partir de enero del otro año.

"Fueron dos meses duros en que la comunidad se hizo presente y estuvo al pie del cañón", dijo Lenka Mendoza, de la organización Dreamers Mothers in Action (DMIA). "Lo más importante es que la comunidad va a poder manejar sin miedo", agregó.

Activistas comunitarios y miembros de organizaciones celebraron el logro que obtuvieron con una lucha intensa.
FOTO: ÁLVARO ORTIZ/ WASHINGTON HISPANIC.

Al final lo que salió fue la tarjeta de privilegio de conducir, pero los promotores del proyecto indican que por al frente contarán con la misma apariencia que las licencias de conducir actuales, y que al reverso, en letras pequeñas, dice que se trata de una tarjeta de privilegio.

El gobernador tiene hasta el 6 de abril para tomar una decisión sobre si aprueba o veta la ley.

|| Pág. 10A

• CALENDARIO COMUNITARIO

Alfabetización en el DMV

Centro de Alfabetización en Español (CENAES)- tiene abierta sus inscripciones para su sesión de enero a junio. Cuentan con nueve sitios de clases en Washington, Maryland y Virginia, con diferentes horarios varios días de la semana, y tres niveles (Básico, Intermedio y Avanzado). Para más información puede contactar a Mario Gamboa al 202-607-3901.

Preparación de impuestos gratis

Los residentes del condado de Arlington podrán participar de un evento en el que podrían recibir asistencia gratuita para preparar sus impuestos en las bibliotecas públicas. La fundación AARP llevará a cabo sesiones en en la Biblioteca Central los martes y jueves desde el 4 de febrero hasta el 15 de abril, a partir de las 10:00 a.m. Para obtener más información o para programar una cita, llame al 703-829-6192.

Uso de Naloxone

Los residentes preocupados por un amigo o miembro de la familia con una adicción a los opioides están invitados a asistir a una capacitación gratuita para aprender sobre la reducción de sobredosis de opioides no intencionales y potencialmente mortales con el uso de Naloxona, un medicamento recetado que revierte los efectos de una sobredosis de opioides. La capacitación es gratuita, pero se requiere registro en OverdoseResponseProgram@montgomerycountymd.gov o llame al 240-777-1836.

Peace Walk en DC

Peace Walks DC es una amplia coalición de sobrevivientes de violencia armada, iglesias, organizaciones sin fines de lucro y activistas que trabajan para poner fin a la violencia armada en el DMV conectando a seres queridos con la fe, la esperanza, el amor y los recursos que necesitan. El entrenamiento se dará este sábado 14 de marzo en la escuela IDEA 1027 45th Street Northeast, Washington, DC 20019.

Washington Hispanic
Washington Maryland Virginia
www.washingtonhispanic.com

Johnny A. Yataco, President
Nelly Carrión, Director
Víctor Caycho, Jossmar Castillo, Reporters
Mónica Peña, Karen Sun, Renzo Espinoza, Account Executives
Álvaro Ortiz, Photographer
Mercedes Balseca, Andrés Quiñones, Classifieds
Sara Corral, Designer

8757 Georgia Ave. Suite 430, Silver Spring, MD 20910
240-450-1779 fax 301-588-5888
© All Rights Reserved. Washington Hispanic is not responsible for the opinions expressed in signed articles.
News Service AP E-Mail info@washingtonhispanic.com

Escuche por
Radio La Grande
Los clásicos de los años 60 y 70
Más de 3,400 canciones.
radiolagrande.net
EN CAROLINA DEL NORTE
WRTG 1000 AM – Raleigh
WSRP 910 AM – Jacksonville
WLNR 1230 SM – Kinston
WGSB 1060 AM – Durham
WREV 1220 AM – Greensboro
WLLY 1350 AM – Wilson
WLLN 1370 AM – Lillington
WLLQ 1530 AM – Chapel Hill
Camilo Sesto, Raphael, Sandro, Rabito, Sabu, Nelson Ned, Marisol, Shophy, Lizzett, Yolandita Monge, Claudia, Alberto Vasquez, Enrique Guzman...

ESTADO DEL TIEMPO

VIERNES	SÁBADO	DOMINGO	LUNES	MARTES	MIERCOLES	JUEVES
Máx: 73º Min: 40º Nublado	Máx: 56º Min: 40º Mayormente nublado	Máx: 54º Min: 33º Nublado	Máx: 52º Min: 40º Parcialmente nublado	Máx: 61º Min: 41º Parcialmente nublado	Máx: 63º Min: 45º Mayormente soleado	Máx: 65º Min: 51º Lluvia

LLAMAS DESPLAZAN A TRES PERSONAS EN NORESTE DE DC

Bomberos resucitan perro en incendio

Los bomberos de Washington demostraron que no hay vida que sea insignificante para ellos. El martes cuando atendían un incendio en la Staples St. en el noreste de DC, se encontraron con un perro que no respondía. Los bomberos lo sacaron de la residencia en llamas y lograron resucitarlo. Gracias a este esfuerzo, no hubo víctimas que lamentar y los afectados se recuperan.

FOTO: CORTESÍA. DC EMS.

MONICA TRAVEL 22 AÑOS
LLAMENOS PARA RECIBIR TEXTOS CON TARIFAS ESPECIALES A SU PAIS!

El Salvador...$298	San Jose $298	Chile.....$499	Mexico $199
Guatemala...$298	Bogota.....$350	Ecuador.....$390	Santo Domingo.$199
Managua.....$298	Buenos Aires..$590	Peru $425	Madrid $499
Honduras.....$298	Bolivia $499	Uruguay.....$599	Houston/Miami.$199

*Precios sujetos a cambio sin previo aviso. Impuestos y cargos no estan incluídos. GARANTIZAMOS LAS MEJORES TARIFAS DENTRO DEL AREA
AGENCIA AUTORIZADA POR EUROPAMUNDO VACACIONES Y ROYAL CARIBBEAN CRUISES
SíGUENOS EN EL FACEBOOK PARA RECIBIR NUESTROS DESCUENTOS
Rockville: 1331-K Rockville Pike, Rockville, MD 20852
Hyattsville: 7411 Riggs Road #214, Hyattsville, MD 20783
Falls Church: 7202 Arlington Blvd. #302, Falls Church, VA 22042
301-294-1166 • 703-573-0001

VALDEMAR TRAVEL 2019 SOUTH AMERICA
valdemartravel.com
LATAM AIRLINES
Recuerde que viajes se escribe con "V" de Valdemar

BUENOS AIRES	$879	Honduras	390	Guadalajara	395
MONTEVIDEO	$843	Managua	395	Veracruz	329
SANTIAGO	$619	San Jose	420	Leon	395
ASUNCION	$795	Caracas	879	Los Angeles	197
		Panama	380	Miami	138
		Madrid	520	Monterrey	395

*Tarifas sujetas a cambio sin previo aviso. No incluyen inpuestos.
Llevamos cartas y encomiendas a Perú. Salidas el 15 y 30 de cada mes
ENVIAMOS DINERO A BOLIVIA, PERÚ MEXICO, ECUADOR, COLOMBIA, REPUBLICA DOMINICANA, ETC.
1010 Vermont Ave. NW Suite 100/ Wash., DC.202-638-7385
1782 Columbia Rd.,NW., Wash. DC. 202-387-9003
7676 New Hampshire Ave. Langley Park MD. 301-439-6460
474 N. Frederick Ave. , Gait. MD 301-977-2123
239 S. Broadway, Baltimore, MD 410-327-1305
6001 Leesburg Pike. Falls Church, VA 703-931-1295
2122 Forest Dr. Annapolis, MD / Tel. 301-261-8150
10 Hillcrest Dr. Frederick MD 21703 301-663-1011
1083 Ave. Larco- 202, Miraflores, Lima Perú 447.2559
3013-c Mountain Rd, Pasadena, MD 410-360-1295

LIMA	$460	SAN SALVADOR	$368
LA PAZ	$598	GUATEMALA	$372
BOGOTA	$372	MEXICO	$278

SI PIENSA VIAJAR LLAME A VALDEMAR (202) 638-7385

Cierran escuelas y hasta cancelan misas

Coronavirus trastorna la vida en el DMV

Las escuelas públicas de DC fueron cerradas, al igual que en Maryland y muy pronto en Virginia, por el coronavirus.

FOTO: CORTESÍA

VÍCTOR CAYCHO
WASHINGTON HISPANIC

Con la cancelación de los eventos masivos y con las escuelas públicas y universidades cerradas –donde las clases serán dictadas en línea hasta los domicilios de los estudiantes- quedó trastornada la vida cotidiana de millones de familias en DC, Maryland y Virginia.

Esas fueron algunas de las drásticas medidas que pusieron en marcha las autoridades de la región esta semana, que incluyen el cierre masivo de los templos católicos, episcopales y de otras denominaciones.

Las disposiciones tuvieron efecto inmediato luego de conocerse el avance del temible nuevo coronavirus, o COVID-19, tanto en el área metropolitana como en toda la nación y el mundo entero.

Hasta el jueves, ya sumaban cerca de tres docenas los casos confirmados de personas que habían contraído la enfermedad.

Los sistemas de escuelas públicas de DC y Maryland anunciaron el cierre de las aulas y la apertura de clases por enseñanza virtual. Virginia se aprestaba a tomar la misma medida. Muchas familias, especialmente de la comunidad inmigrante, no saben ahora dónde dejar a sus hijos menores cuando salgan al trabajo en las siguientes semanas.

A todo eso se sumó el arzobispo Gregory, de la iglesia católica de Washington, quien dio a conocer el cierre de todas las escuelas católicas entre el 16 y el 27 de marzo. Asimismo, dispuso cancelar las misas en todas las parroquias y misiones religiosas desde este sábado 14 hasta nuevo aviso.

Lo mismo ocurrió con la iglesia episcopal, que canceló sus servicios en sus más de 250 templos en DC, Maryland y Virginia. Hubo una poderosa razón: tres de sus párrocos, entre ellos el reverendo Timothy Cole, de la Christ Church Georgetown, en DC, fueron contagiados por el virus y ahora se encuentran en cuarentena.

¡DETENGA LA PROPAGACIÓN DE GÉRMENES!

Quédese en casa si está enfermo

Cubra su boca y nariz con un pañuelo desechable al toser o estornudar

Tire a la basura el pañuelo desechable después de usarlo.

Si no tiene un pañuelo desechable, al toser o estornudar cúbrase la boca y nariz con la parte interior de su codo.

Lávese las manos varias veces al día con agua y jabón durante al menos 20 segundos

Evite tocarse los ojos, la nariz y la boca si no se ha lavado las manos.

CORONAVIRUS.DC.GOV oladcgov

DC HEALTH GOVERNMENT OF THE DISTRICT OF COLUMBIA

SOMOS DC OFICINA DE LA ALCALDESA PARA ASUNTOS LATINOS

SOMOS DC GOBIERNO DEL DISTRITO DE COLUMBIA ALCALDESA MURIEL BOWSER

Cancelan eventos masivos y ordenan clases online para estudiantes

DC en emergencia por 10 casos confirmados

VÍCTOR CAYCHO
WASHINGTON HISPANIC

Toda la población residente en Washington DC, la capital de la nación, empezó a cambiar drásticamente las rutinas de su vida diaria el miércoles, luego de que la alcaldesa Muriel Bowser diera a conocer en conferencia de prensa medidas urgentes para contener el brote del nuevo coronavirus.

Ese día, Bowser declaró el estado de emergencia y la emergencia de salud pública en todo el Distrito de Columbia, con efecto inmediato.

La drástica decisión se dio luego de conocerse que las cifras de casos confirmados con el peligroso virus había saltado de cuatro a 10 en Washington, DC, luego de los correspondientes exámenes de laboratorio. El primer caso confirmado se había dado el sábado 7 y se trató de una perona "sin previa historia de viaje fuera del país", según informaron las autoridades.

LaQuandra Nesbitt, directora de Salud Pública de DC informó en la misma rueda de prensa que el contagio del nuevo coronavirus se había producido "por transmisión de persona a persona". Hay otros dos casos que se están investigando, esperándose sus resultados.

El miércoles, el Departamento de Salud de DC recomendó el aplazamiento o cancelación de eventos masivos no esenciales, incluyendo conferencias y convenciones, hasta el 31 de marzo. En consecuencia, retiró los permisos para dos grandes eventos que estaban programados en marzo, las competencias de maratón organizadas por el grupo Rock and Roll de DC, y el maratón de cinco millas de la organización Scope it Out.

La alcaldesa del Distrito de Columbia, Muriel Bowser, anuncia la declaratoria del estado de emergencia en la ciudad, el miércoles. FOTO: PATRICK SEMANSKY / AP

Los estudiantes

Las escuelas públicas del Distrito también anunciaron inmediatos preparativos para la posible implementación de educación a distancia, para que los alumnos estudien desde casa. La medida entraría en vigencia en la siguiente semana.

Con ese objetivo, adelantaron el Día de Desarrollo Profesional para maestros que se iba a realizar el viernes 20 de marzo, fijándolo para el próximo lunes 16, donde se estudiará la metodología a seguir.

La universidades Georgetown y UDC también pusieron en marcha planes para dar pasos similares con sus estudiantes. En un comunicado, la Georgetown University informó que desde el lunes 16 cambiará "todas las clases que se impartían en salones de clases al aprendizaje virtual", para lo cual quedaban suspendidas las actividades en persona y en el campus universitario.

Explicó que la medida se toma "porque damos la más alta prioridad a la salud y la seguridad de toda nuestra comunidad universitaria".

Las cocinas en las muestras de 10' x 10' incluyen uno (1) de cada uno de los siguientes gabinetes únicamente y NO incluye instalación, moldings, hardware decorativo, mesones, lavabo/llaves de agua, muebles o electrodomésticos:

12" Gabinete Base •15" Gabinete Base •18" Gabinete Base •36" Base de Lavabo •36" Gabinete Base Blind Corner •12" x 30" Gabinete de Pared •15" x 30" Gabinete de Pared•18" x 30" Gabinete de Pared •24" x 30" Gabinete de Pared •30" x 30" Gabinete de Pared •30" x 18" Gabinete Wall Bridge •33" x 15" Gabinete Wall Bridge •27" x 30" Gabinete de pared Blind Corner

MC mid continent CABINETRY

TODOS LOS GABINETES SON ENSAMBLADOS PARA REDUCIR TIEMPO Y COSTOS DE INSTALACIÓN

PRUEBE CON CASTLE PARA UN ESTIMADO EN GABINETES A LA MEDIDA

SE HACEN ENTREGAS EN TODO EL PAÍS

Legacy CABINETS INC.

CASTLE WHOLESALERS

www.castlewholesalers.com

Área Metropolitana de Baltimore:
Desoto Business Park, 1006 Wilso Dr.
Baltimore, MD, 21223
410-644-4200
Fax 410-644-8511

Área Metropolitana de DC:
3450 Bladensburg Rd.
Brentwood, MD, 20722
301-699-2206
Fax 301-699-2137

¡Para ofertas exclusivas, denos un Like en Facebook, síganos en Twitter!

Horario: lunes- viernes 9:00 a.m. - 5:00 p.m.; sábado 9:00 a.m. -4:00 p.m.; domingo cerrado.

No somos responsables por errores tipográficos. Las imágenes del producto es únicamente para el propósito de ilustración. Términos adicionales pueden aplicar. Disponible Descuentos por Cantidades mayores. Los precios están sujetos a cambio sin previo aviso.

■ DESPUÉS DE CASO DE CONTAGIO

Cierran al público Capitolio de Washington

REDACCIÓN
WASHINGTON HISPANIC

Desde el jueves 12 y hasta abril, el Congreso de los Estados Unidos cerró al público sus instalaciones en el Capitolio y los edificios de la Cámara de Representantes y del Senado, a fin de evitar la propagación del coronavirus.

Previamente se reportó que un miembro del personal de la senadora Maria Cantwell, que trabaja en su oficina de Washington DC, había sido diagnosticada con la temible enfermedad. Cantwell informó que en los días siguientes su personal trabajará a control remoto, tanto en su despacho en DC como en Seattle.

En un comunicado, la oficina administrativa del Congreso indicó que sí estará permitida la entrada de legisladores, subalternos, periodistas y visitantes oficiales a las instalaciones.

Se trata de "una medida de extrema precaución", dijeron las autoridades en un comunicado.

En un correo electrónico a los legisladores, los administradores del recinto indicaron que el Congreso dejará de aceptar recorridos, incluso las visitas especiales guiadas por los legisladores y sus subalternos.

Tampoco habrá visitas al Centro de Visitantes del Capitolio, una enorme estructura subterránea inaugurada en el 2008 y que ha recibido a unos 21 millones de turistas desde el 2018.

Se le pide a los legisladores, además, encontrarse con los visitantes a la entrada, y escoltarlos a la salida.

Los funcionarios expresaron que estaban actuando siguiendo los consejos de los expertos del Distrito de Columbia e incluso de los propios médicos del Congreso.

Se registra primera infección comunitaria

Maryland cancela clases a nivel estatal

JOSSMAR CASTILLO
WASHINGTON HISPANIC

El gobernador de Maryland, Larry Hogan, anunció las medidas durante una conferencia de prensa la tarde del jueves, 12 de marzo. FOTO: AP

El surgimiento del primer caso de coronavirus en Maryland que presentó un hombre que no había estado fuera del país ni en contacto con personas que estaban fuera del país que tenían el virus, impulsó al gobernador de Maryland a suspender las clases en todas las escuelas del estado por las próximas dos semanas.

El anuncio se registró la tarde del pasado jueves y casi de manera inmediata los distritos escolares empezaron a avisar a los padres de familia y al cuerpo estudiantil. En el condado de Montgomery, por ejemplo, una llamada automática bilingüe en inglés y español anunciaba que las escuelas estarán cerradas a partir del lunes 16 de marzo hasta el 27 del mismo mes.

"Las circunstancias de este caso indican que estamos entrando en una nueva fase de esta crisis en nuestro estado", dijo el gobernador Larry Hogan, durante una conferencia de prensa, junto con otros oficiales estatales, como la superintendente de las escuelas, Karen Salmon.

La funcionaria agregó que durante este tiempo, se desinfectarán todas las escuelas y los autobuses que transportan al estudiantado. Los estudiantes seguirán teniendo acceso a los alimentos que las escuelas proveen.

Hay 17 casos confirmados en Virginia

Northam también declara emergencia

VÍCTOR CAYCHO
WASHINGTON HISPANIC

El gobernador de Virginia, Raph Northam (izq.) responde a los periodistas luego de anunciar el estado de emergencia en todo el estado, el miércoles 11 en el Capitolio de Richmond, Va. FOTO: STEVE HELBER / AP

Después de confirmarse 17 casos del nuevo coronavirus en Virginia, el gobernador demócrata Ralph Northam declaró el estado de emergencia en el estado, el jueves 12.

En conferencia de prensa ofrecida al mediodía del jueves en Richmond, la capital estatal, Northam expresó que esa acción ayudará a las autoridades a tomar nuevas medidas para luchar contra el coronavirus, o COVID-19.

El gobernador reportó que ese día los laboratorios de pruebas confirmaron tres nuevos casos, uno en el condado de Loudoun y otros dos en el de Fairfax. "Esa cifra seguirá en aumento', avizoró. En los últimos días, otras 117 pruebas tomadas a residentes del estado con síntomas de la enfermedad dieron resultados negativos.

Northam, quien es médico pediatra, canceló también, por los siguientes 30 días, todos los eventos y festivales de carácter masivo programados en Virginia.

En dicho estado varias escuelas públicas, colegios de educación superior y universidades habían dispuesto el cierre de clases recientemente.

TÚ CUENTAS
TU IDIOMA IMPORTA
TU VOZ HARÁ UNA DIFERENCIA

En el Distrito de Columbia valoramos todos los idiomas y culturas. Al participar en el Censo 2020, usted contribuye al crecimiento de nuestra ciudad.

¿Porque debo participar en el Censo?

- Porque históricamente las comunidades minoritarias han sido los menos contados en los censos.
- Porque la información del Censo puede ayudar a que se de apoyo a iniciativas en la ciudad, tales como la Ley de Acceso Lingüístico en DC, y de esta manera proveer información vital del gobierno de DC en su idioma.

Entendemos, que el compartir información acerca de su hogar le puede parecer un poco extraña y aterradora, pero su información y privacidad estará protegida con el Censo.

¡Hágase Contar!

Para más información acerca del censo 2020, visite la página en línea census.gov y para información acerca de sus derechos lingüísticos en el Distrito de Columbia visite la página en línea ohr.dc.gov

#2020Census

Office of Human Rights DISTRICT OF COLUMBIA
GOVERNMENT OF THE DISTRICT OF COLUMBIA
DC MURIEL BOWSER, MAYOR

A partir de este viernes y durante un mes

Trump restringe viajes desde Europa

JILL COLVIN
AP

El presidente Donald Trump impuso fuertes restricciones al traslado de pasajeros desde 26 naciones europeas hacia Estados Unidos para enfrentar la pandemia de coronavirus.

En un inusual mensaje a la nación desde la Casa Blanca el miércoles 11, Trump anunció que las restricciones de viaje por un mes comenzarán a la medianoche de este viernes 13.

Después de varios días de restarle importancia a la amenaza, el mandatario culpó a la Unión Europea por no actuar lo suficientemente rápido para combatir al coronavirus, y afirmó que los focos de infección estadounidenses fueron "sembrados" por viajantes europeos.

Trump indicó que las restricciones no aplicarán para el Reino Unido, y que habría excepciones para los "estadounidenses que han sido sometidos a los análisis apropiados". Comentó que Estados Unidos monitorearía la situación para determinar si los viajes pueden reanudarse antes de lo previsto.

Aunque el presidente dijo que se suspenderían todos los viajes a Europa, funcionarios de Seguridad Nacional aclararon posteriormente que las nuevas restricciones aplicarían únicamente para la mayoría de los extranjeros que habían estado en la "Zona Schengen" en algún momento de los 14 días previos a su llegada programada a Estados Unidos. Dicha área de libre tránsito incluye Francia, Italia, Alemania, Grecia, Austria, Bélgica y otros países.

La Casa Blanca indicó que la zona tiene el mayor número de casos confirmados de COVID-19 fuera de China continental.

Las restricciones no aplican a residentes permanentes legales, familiares inmediatos de ciudadanos estadounidenses ni a otras personas "identificadas en la proclama" firmada por Trump.

El decreto dado a conocer deja en claro que se aplica a personas y no a productos ni cargamentos.

El presidente Donald Trump se dirige desde la Oficina Oval en la Casa Blanca, en un mensaje a la nación acerca del coronavirus el miércoles 11, en Washington. A su derecha, el vicepresidente Mike Pence. FOTO: CAROLYN KASTER / AP

■ DICEN QUE ES DECISIÓN UNILATERAL

EUROPEOS RECHAZAN DECISIÓN

WASHINGTON HISPANIC
AP

La Unión Europea condenó el jueves la decisión "unilateral" del presidente de Estados Unidos, Donald Trump, de restringir los viajes desde Europa debido al nuevo coronavirus, y afirmó que la enfermedad no respeta las fronteras.

Trump ha descrito la enfermedad como un "virus extranjero" y afirmado que los focos de infección en su país fueron "originados" por viajeros europeos.

"La Unión Europea desaprueba el hecho de que la decisión de Estados Unidos de imponer una prohibición a los viajes se tomó de forma unilateral y sin consultas", indicaron en un comunicado conjunto el presidente del Consejo Europeo, Charles Michel y la presidenta de la Comisión Europea, Ursula von der Leyen.

"El coronavirus es una crisis global, no limitada a ningún continente y requiere cooperación, en lugar de acciones unilaterales", afirmaron.

El director de la Organización Mundial de la Salud (OMS), Tedros Adhanom Ghebreyesus, anuncia que el nuevo coronavirus es una pandemia y critica la falta de acción de algunas naciones contra la infección. FOTO: AP

Destaca alarmantes niveles de coronavirus

OMS declara pandemia

JAMEY KEATEN Y MARÍA CHENG
GINEBRA, SUIZA / AP

La Organización Mundial de la Salud declaró el miércoles que la crisis global del coronavirus es ahora una pandemia, mientras que varias ciudades de Estados Unidos emularon a sus contrapartes europeas con prohibiciones de concentraciones masivas.

Al cambiar de parecer y utilizar la delicada palabra de "pandemia" de la que había guardado distancia, la agencia de salud de Naciones Unidas intentó impactar a aquellas naciones que han presentado una lenta respuesta a la crisis para que implementen todas las medidas necesarias.

"Todos los días hemos hecho llamados para que los países implementen medidas agresivas y urgentes. Hemos sonado la alarma fuerte y claro", sostuvo el director de la OMS, Tedros Adhanom Ghebreyesus.

"Todos los países aún pueden cambiar el curso de esta pandemia. Si los países detectan, analizan, atienden, aíslan, rastrean y movilizan a su personal en la respuesta", declaró. "Estamos sumamente preocupados por los alarmantes niveles de contagio y gravedad, y por los alarmantes niveles de falta de acción", dijo más adelante.

Irán e Italia ahora encabezan la lucha contra el nuevo virus que se originó en China, informó la OMS.

"Están sufriendo, pero les garantizo que otros países estarán pronto en esa situación", advirtió el doctor Mike Ryan, jefe de emergencias de la OMS.

TRUSTGUARD DOUBLE HUNG WHITE VINYL REPLACEMENT WINDOWS

NORTHEAST BUILDING PRODUCTS WINDOWS & DOORS

PAQUETE LOW-E, ARGON $150.87 HASTA 101UI

Teléfono: 301-699-2206 • Fax: 301-699-2137

3450 Bladensburg Rd. Brentwood, MD, 20722

castlewholesalers.com

CASTLE WHOLESALERS

¡Para ofertas exclusivas, denos un Like en Facebook, síganos en Twitter!

Horario: LUNES-VIERNES- 9:00 A.M .- 5:00 P.M.
SÁBADOS: 9:00 A.M .- 4:00 P.M. • DOMINGOS CERRADO

Descargo de responsabilidad: No nos responsabilizamos por errores tipográficos. Imágenes del producto son únicamente para propósitos de ilustración. Términos adicionales pueden aplicar. Descuentos disponibles por compras en cantidad. Precios sujetos a cambios sin previo aviso. Precio aplica únicamente con la presentación de este aviso.

AIR WORLD Travel

• NOTARÍA-TRADUCCIONES DE DOCUMENTOS • VACACIONES PARA FAMILIAS Y LUNA DE MIEL • SEGURO DE VIAJES • NOTARÍA PÚBLICA

PAQUETES A EUROPA

Especial Cancún desde $429.00 x persona
Especial Crucero Bahamas desde $450.00 x persona

MÉXICO, D.F.	$298	GUADALAJARA	$368	BOGOTÁ	$329
MANAGUA	$357	EL SALVADOR	$289	SANTIAGO	$529
ECUADOR	$459	PANAMÁ	$419	CHICLAYO	$489
LIMA	$449	BOLIVIA	$449	COSTA RICA	$279
HONDURAS	$348	GUATEMALA	$315		

PRECIOS sujetos a cambio sin previo aviso. no INCLUYE IMPUESTOS.

LLAMENOS AHORA - Abierto de lunes a viernes 10:00 a.m. - 6:00 p.m. sábado de 10:00 a.m. - 2:00 p.m.

(703) 660 9160 • (703) 660 6985

6969 Richmond Hwy Ste 102, Alexandria

¿Lleno el censo o no lleno el censo?

¿Quiero un mejor futuro para mi familia o no lo quiero?

Llenar el censo es así de importante. Hazlo hoy mismo desde la privacidad de tu computadora, por teléfono o por correo y asegúrate de incluir a niños y adultos mayores. Tus respuestas al censo están protegidas y por ley nadie puede compartir tu información personal.
¡El censo ya llegó!

Llena el censo por internet hoy:
2020CENSUS.GOV/es

Pagado por la Oficina del Censo de los EE. UU.

Dale forma a tu futuro
EMPIEZA AQUÍ >

United States® Census 2020

Recomendaciones de los especialistas

Cómo prevenir el contagio

REDACCIÓN
WASHINGTON HISPANIC

El cirujano general de los Estados Unidos, vicealmirante Jerome M. Adams (al centro) muestra al senador Richard Blumenthal (izq.) la manera apropiada de lavarse las manos y el tiempo necesario para hacerlo, entre lo más recomendable para prevenir la propagación del coronavirus. FOTO: J. HILL / AP

"Lo que debemos hacer es lavarnos las manos, conscientes de que alguna persona que pudiera estar infectada podría estar contaminando superficies, y, en segundo lugar, mantener las manos lejos de la cara", recomiendan los especialistas médicos.

A ello se suma el hecho de permanecer en casa y no ir a los centros de salud en caso de tener los síntomas, salvo en casos de extrema urgencia, porque de hacerlo hay el peligro de contagiar o ser contagiado. Además, esos centros están abarrotados.

Los expertos insisten que en resumen hay tres medidas fundamentales para prevenir la infección:

1.- Lavarse frecuentemente las manos,

2.- Evitar tocarse la cara, y

3.- Evitar el contacto estrecho o prolongado con personas con síntomas de la infección.

"El lavado de manos es la medida más barata y eficaz para prevenir esta y otras infecciones", apunta una recomendación de la Organización Panamericana de la Salud. "Un lavado de al menos 20 segundos con agua y jabón es capaz de eliminar los patógenos presentes en las manos y romper la posible cadena de transmisión del virus".

Como ya hemos venido difundiendo en Washington Hispanic, los síntomas del nuevo coronavirus, o COVID-19, son similares a los de la gripe común: fiebre y fatiga, acompañados de tos seca y, en muchos casos, de dificultad para respirar. También lo son la secreción y goteo nasal, dolor de garganta y de cabeza, fiebre, así como escalofríos y malestar general.

Como muchos otros microorganismos, el coronavirus de Wuhan (o COVID-19) se transmite a través de las gotas que salen despedidas de la nariz o la boca de una persona infectada cuando ésta tose o estornuda.

Estas secreciones contienen partículas virales que pueden alcanzar a personas cercanas o depositarse en objetos y superficies próximas. Si alguien toca estas superficies y, luego, se lleva las manos a sus propios ojos, nariz o boca, el patógeno encuentra una vía para entrar en el organismo.

Son importantes también las sugerencias que ofrece el gobierno de DC: quedarse en casi si está enfermo, cubrir su boca y nariz con un pañuelo desechable al toser o estornudar, tirar a la basura el pañuelo desechable después de usarlo. Y si no tiene un pañuelo desechable, al toser o estornudar debe cubrirse la boca y nariz con la parte interior del codo. Asimismo, debe evitar tocarse los ojos, la nariz y la boca si no se ha lavado las manos.

¿En qué consiste la prueba del coronavirus?

Para realizar una prueba que verifique la presencia del coronavirus COVID-19, lo más habitual es tomar muestras de la mucosa de la faringe a través de la nariz o la boca. Después, se hace otra prueba denominada PCR, que permite identificar virus. Esta prueba tarda unas tres horas en arrojar resultados.

En los casos confirmados o probables se debe realizar un seguimiento a sus contactos estrechos (familiares, cuidadores, trabajadores sanitarios, compañeros de trabajo).

¿Qué hago si debo permanecer aislado?

Tras la detección de un caso positivo de infección por coronavirus no siempre es necesario el ingreso hospitalario. Los expertos señalan que las personas con síntomas leves que no presenten complicaciones y se mantengan estables, pueden seguir el aislamiento en el hogar del paciente.

Eso sí, debe contar con una vivienda con buena ventilación, evitar las visitas y utilizar un baño individual, entre otras precauciones.

■ ANTE LA APARICIÓN DE MÁS CASOS

Viajeros usando mascarillas arriban al aeropuerto internacional de Lima, Perú, donde se han tomado medidas estrictas contra los viajeros procedentes de países europeos y orientales. FOTO: RODRIGO ABD / AP

Latinoamérica adopta medidas de emergencia

WASHINGTON HISPANIC
AP

Tres turistas italianos alojados en la ciudad de Trinidad dieron positivos como portadores del nuevo coronavirus en Cuba y se convirtieron en los primeros casos en reportarse en la isla, informó el Ministerio de Salud cubano.

Una nota oficial leída el miércoles en el noticiero estelar de la televisión estatal cubana indicó que inicialmente cuatro visitantes del país europeo presentaron síntomas, por lo que fueron aislados. Sin embargo, los exámenes de laboratorio detectaron que tres de ellos tenían el temido COVID-19.

Por la tarde, el presidente salvadoreño Nayib Bukele dijo en una cadena nacional de radio y televisión que "se decreta que todo el territorio nacional está en cuarentena por 30 días y todas las carteras de Estado deben de estar en función de esta emergencia por el COVID-19".

Más temprano, el ministro de Salud de Guatemala, Hugo Monroy, anunció en rueda de prensa que, a partir del jueves, esta nación no permitiría la llegada de europeos. También se impuso un aislamiento por siete días en sus casas para los guatemaltecos que lleguen de Europa.

Una medida similar fue anunciada por Perú, que ordenó el aislamiento domiciliario por dos semanas para quienes lleguen desde las mismas cuatro naciones europeas. El presidente Martín Vizcarra también postergó el inicio de las clases en las escuelas públicas hasta el 30 de marzo.

En América Latina hay registrados más de 160 casos en al menos 12 países y se han producido dos fallecimientos: uno en Argentina y otro en Panamá.

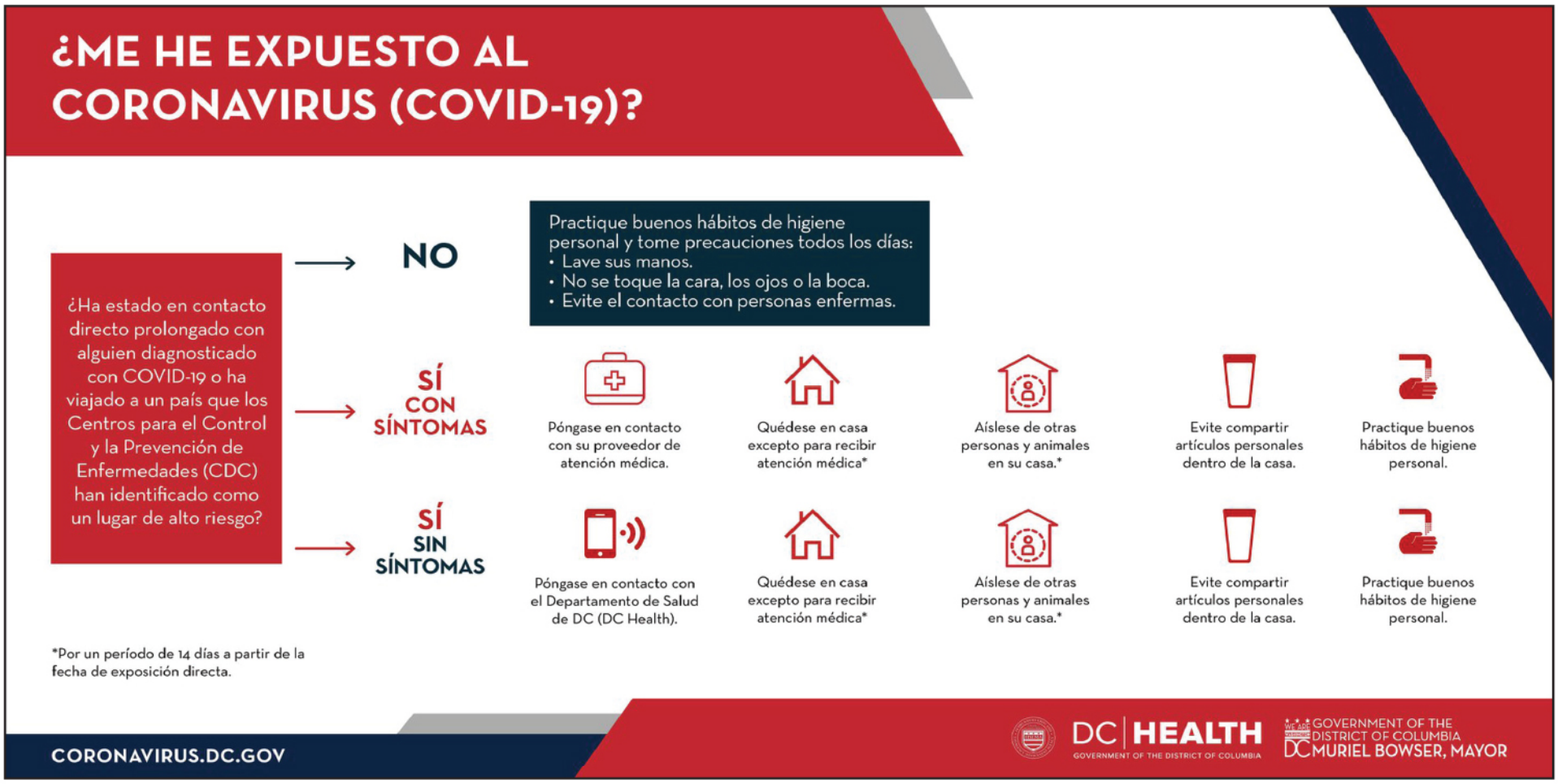

■ ACTUALMENTE PAGA UNA CONDENA

José Rodríguez Cruz paga actualmente una condena de 12 años por el asesinato de Pamela Butler. FOTO: ARCHIVO

Se declara inocente de matar a su esposa

JOSSMAR CASTILLO
WASHINGTON HISPANIC

Marta Haydee Rodríguez tenía 28 años cuando desapareció de Arlington, Virginia, en 1989. Sus restos fueron descubiertos en 1991 en el condado de Stafford y no fue hasta 2018 que se confirmó su identidad a través de una prueba de ADN. Treinta y un años después, José Ángel Rodríguez Cruz, quien era su esposo, se declaró inocente de los cargos de asesinato que se le imputan.

Rodríguez Cruz está actualmente detenido, pagando una condena por el homicidio de Pamela Butler, una mujer de la ciudad de Washington, con quien mantenía una relación sentimental y que misteriosamente desapareció en el 2009 próximas a las celebraciones de San Valentín.

El imputado vociferó su postura cuando se veía su caso en una corte de Distrito en el condado de Stafford, que se ubica entre Prince William y Fredericksburg. Rodríguez afirmó que entendía que de ser hallado culpable, su condena lo llevaría a pasar el resto de su vida en prisión. A la audiencia asistió Derrick Butler, el hermano de Pamela, quien fue instrumental en la formulación de cargos contra Rodríguez Cruz en Stafford. Este es el segundo caso en el que Butler asiste para ver al acusado enfrentar a la justicia.

En 2017 Rodríguez Cruz se declaró culpable de asesinar a Butler en el sótano de su casa, pero hasta ahora no ha aceptado tener algo que ver con la muerte de su entonces esposa.

El juicio en contra de Rodríguez Cruz empezará en Stafford el 10 de junio próximo.

Tras un mes de investigaciones en Fairfax, VA

Detienen a hombre por atropello y fuga

JOSSMAR CASTILLO
WASHINGTON HISPANIC

Un mes después de que un conductor le quitó la vida a un residente de Arlington cuando lo atropelló en Springfield, las autoridades anunciaron que dieron con la captura de un sospechoso del atropello y fuga.

El 1 de enero pasado David Velázquez, de 29 años, caminaba por el carril derecho de la Industrial Road, cuando fue impactado mortalmente por un conductor de un vehículo que se detuvo a auxiliar a la víctima, sino que siguió de largo por la Backlick Road cerca de la 1:00 de la madrugada, según dieron a conocer las autoridades.

Velázquez fue trasladado de urgencia a un hospital, pero sus heridas fueron tan graves que no las pudo soportar y falleció.

Las investigaciones de la policía llevaron a la captura de Williams Claros, de 52 años. FOTO: CORTESÍA.

De esa manera se convirtió en la tercera víctima por atropello del condado de Fairfax en lo que va del año. Después de la muerte de Velázquez, la policía dijo que creía que el consumo de alcohol por parte del peatón había sido "un factor" en la tragedia.

La policía sólo contaba con la descripción del automóvil del sospechoso, una camioneta de color oscuro.

Unos días atrás la policía anunció la captura de Williams Claros, un hombre de 52 años que vive en Alexandria y que ha sido señalado de homicidio involuntario en el atropello de Velázquez.

Las autoridades judiciales determinaron que Claros deberá seguir tras las rejas en una cárcel del condado sin derecho a fianza hasta que concluya su audiencia.

Mientras la policía continúa las investigación, invitan a cualquier persona que pueda tener información sobre el accidente, comunicarse con la línea telefónica de testigos de la Unidad de Reconstrucción de Accidentes: 703-280-0543.

■ SUFRIÓ HERIDAS GRAVES PERO ESPERAN QUE SE RECUPERE

Rescatan a conductor en terrible accidente

REDACCIÓN
WASHINGTON HISPANIC

Un conductor está en el hospital con heridas graves después de que su automóvil golpeó un poste de electricidad, se volcó y luego se incendió el lunes por la mañana cerca de Damascus, Maryland.

Los bomberos del condado de Montgomery fueron alertados del accidente justo antes de la 1:00 a.m., cerca de la intersección entre la Ridge Road y Hawkes Road. Los primeros en responder encontraron al conductor atrapado en los restos en llamas de un terraplén.

Los bomberos apagaron rápidamente el fuego y el conductor fue rescatado del vehículo. Estos transportaron al paciente a un hospital, donde tras una evaluación, se consideraron sus lesiones como graves, pero se espera que se recuperen.

Hasta el cierre de esta nota no se sabe la causa del accidente, pero hay una investigación en curso.

El accidente afectó la electricidad en el área por un período de tiempo debido a las líneas eléctricas caídas.

Podrán operar vehículos de manera legal a partir del 2021

Aprueban licencias para indocumentados en Virginia

JOSSMAR CASTILLO
WASHINGTON HISPANIC

Activistas y diversas organizaciones bajo la Coalición de Organizaciones Latinas de Virginia (VACOLAO), se reunieron el lunes para celebrar la noticia y anunciar los siguientes pasos a la comunidad. FOTO: ÁLVARO ORTIZ/ WASHINGTON HISPANIC.

La comunidad inmigrante se anotó una valiosa victoria al cierre del periodo legislativo en Richmond, Virginia, después de que, tras 10 semanas de discusión, se aprobó un proyecto de ley que permitirá a las personas indocumentadas aplicar para una tarjeta de privilegio para operar un vehículo a partir de enero del otro año.

El sábado 7 de marzo, así como las semanas en las que se discutían los proyectos de licencias de conducir y tarjetas de privilegio para indocumentados, las galerías del Senado y la Casa de Delegados estaba llena de personas que celebraban la aprobación del proyecto que hasta el cierre de esta nota se encontraba en la oficina del gobernador para su firma.

"Fueron dos meses duros en que la comunidad se hizo presente y estuvo al pie del cañón", dijo Lenka Mendoza, de la organización Dreamers Mothers in Action (DMIA). "Lo más importante es que la comunidad va a poder manejar sin miedo", agregó.

Y es que hasta la fecha hay más de 200 mil inmigrantes indocumentados en Virginia que necesitan una licencia para conducir. Al no poder acceder a este documento, muchos se arriesgan a operar un vehículo sin la cobertura de seguro necesaria, por tener que transportarse a sus trabajos, llevar a sus hijos a la escuela o por alguna emergencia médica.

Un Comité de Conferencias conformado por tres delegados y tres senadores se encargaron de discutir las propuestas que se habían aprobado en las respectivas cámaras. El senador Scott Surovell promovió una tarjeta de privilegio para conducir, mientras que la delegada Kathy Tran, una licencia de conducir.

Al final la propuesta de licencias de conducir, la que grupos en favor de los inmigrantes deseaban que pasara, no contaba con el apoyo de muchos senadores y se tuvieron que conformar con la tarjeta de privilegio de conducir con modificaciones que no perjudicaran a los beneficiarios.

"Tenía temor de que lo que salieran fueran tarjetas de privilegio completamente diferentes a las licencias de conducir que hay actualmente", dijo la delegada Elizabeth Guzmán, quien presidió el Comité de Conferencias durante los últimos días para ultimar los detalles de la propuesta que posteriormente se discutiría en el pleno.

Al final lo que salió fue la tarjeta de privilegio de conducir, pero los promotores del proyecto indican que por al frente contarán con la misma apariencia que las licencias de conducir actuales, y que al reverso, en letras pequeñas, dice que se trata de una tarjeta de privilegio.

Este era apenas una de las preocupaciones que habían alrededor del proyecto de ley, puesto que una tarjeta de conducir diferente daría paso a que los beneficiarios fuesen blanco de discriminación debido a su estatus migratorio.

Los expertos en el tema también indicaron que el proyecto de ley cuenta con medidas que prohíben al Departamento de Vehículos Motorizados (DMV) compartir la información de quienes apliquen por la tarjeta de privilegio de conducir.

"Nos preocupaba que se creara una base de datos de personas que aplicaran por las tarjetas, pero esto ya no va a ocurrir", dijo Edgar Aranda, director ejecutivo de la Coalición de Organizaciones Latinas de Virginia (VACOLAO). Agregó que la información estará protegida, porque contiene información privada de los aplicantes.

Ahora que el proyecto de ley se encuentra en el despacho del gobernador para que se le hagan enmiendas, se apruebe o se rechace, los activistas y políticos invitaron a las personas a estar preparadas para cuando llegue el momento de que el DMV empiece a emitir las tarjetas de privilegio, las personas la puedan obtener lo más pronto posible.

REQUISITOS PARA APLICAR A LA TARJETA DE PRIVILEGIO

El gobernador de Virginia, Ralph Northam tiene hasta el 6 de abril para hacer las enmiendas que considere necesarias y firmar o vetar el proyecto de ley. De ser firmado y convertirse en ley, los inmigrantes indocumentados que desean aplicar para la tarjeta de privilegio de conducir deberán ir al DMV y:

- Presentar una identificación con fotografía
- Presentar pruebas de que han pagado impuestos durante los últimos 12 meses.
- Aprobar un examen de conducir práctico y teórico.
- Pagar 50 dólares.

La tarjeta de privilegio deberá ser renovada cada dos años.

Marta Granados, GRI
Venta o Compra de su Casa.
Aquí estoy para servirles!
Sirviendo el área de Maryland, Virginia y Washington.

A todos mis clientes les hago saber que mi oficina tiene nueva ubicación.
12520 Prosperity Drive, Suite #105
Silver Spring, MD 20904
Para mayor información acerca de la compra o venta de su casa por favor llámeme o visítame a la oficina sin ningún compromiso.
EXPERIENCIA ES LA DIFERENCIA
¡NO ESPERE LLAMEME HOY!
Long & Foster Real Estate, LLC
Celular: 301-922-8629
Oficina: 301-388-2600
LONG & FOSTER REAL ESTATE, INC.

Elliot & Chatain PLLC
Buscas ayuda en Español
¡Llama ahora!

Abogados serios que te ofrecen guía y orientación legal en tus problemas de Inmigración
La primera consulta es gratis
Se habla español.
Email: FChatain@elliotchatain.com
202 431 0092

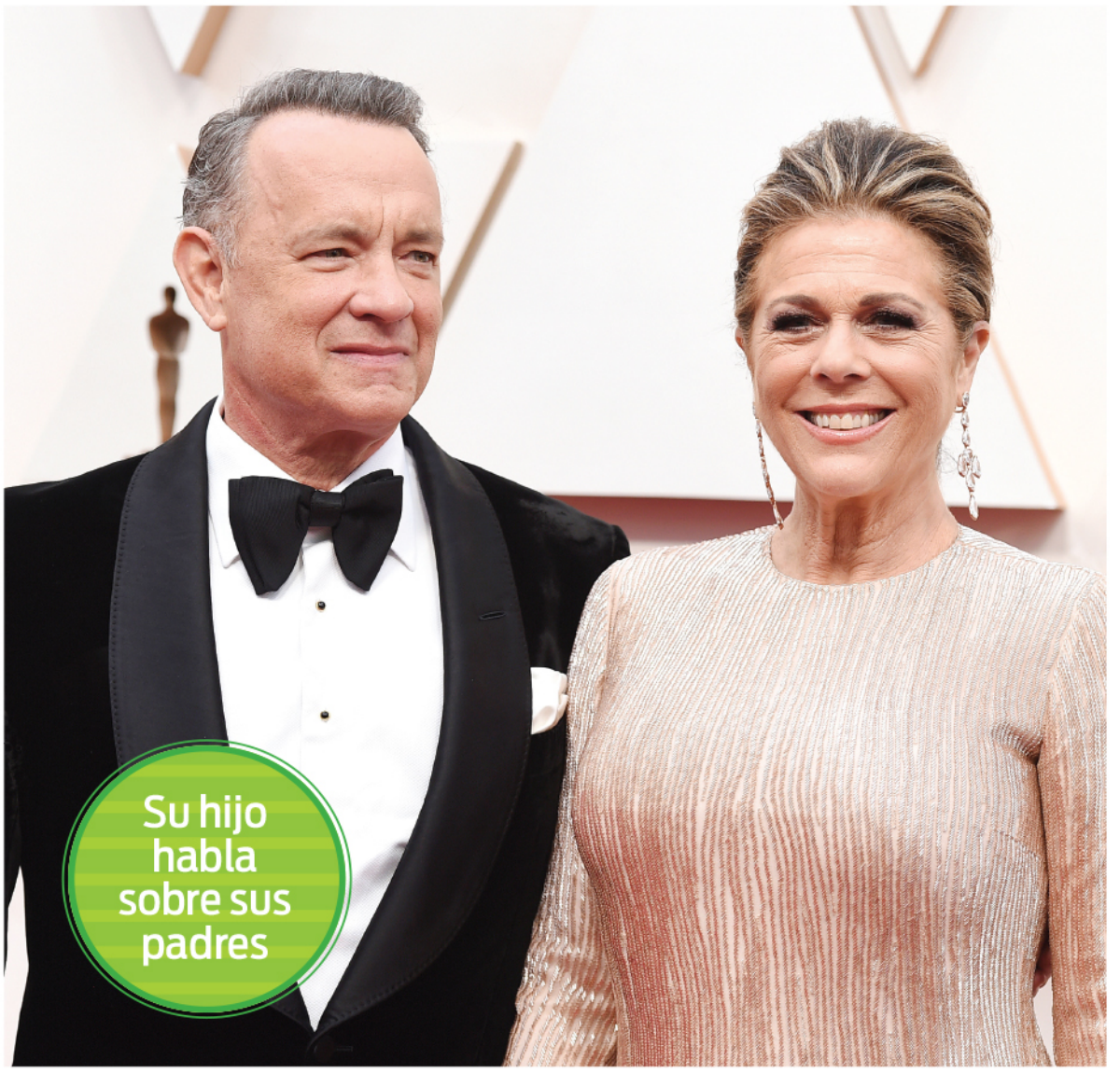

Actores Tom Hanks y su esposa Rita Wilson confirman que tienen coronavirus

AGENCIA AP
WASHINGTON HISPANIC

Tom Hanks y su esposa Rita Wilson dieron positivo en la prueba de contagio por coronavirus. El hijo de la pareja, Chet, habló sobre el estado de salud de sus padres.

Ellos fueron las primeras estrellas de Hollywood en hacer público su estado clínico por infección de coronavirus. La pareja se encontraba en Australia cuando dieron positivo a la prueba médica de detección del virus COVID-19.

El actor de "Forrest Gump" informó la noticia a través de sus redes sociales, y aseguró que ambos serán evaluados y aislados durante un tiempo. En ese sentido, su hijo Chet Hanks también brindó un comunicado dirigido a los seguidores del querido artista, donde indica que sus padres se encontraban bien.

Tom Hanks y su esposa, Rita Wilson, permanecían aislados en condición estable el jueves en un hospital de Australia .

El ganador de dos premios Oscar es de lejos la persona más famosa que haya revelado que tiene el COVID-19, declarado por la Organización Mundial de la Salud como una pandemia.

Hanks dijo que él y Wilson se sentían cansados, resfriados, con dolores corporales y fiebre baja. "Para hacer lo correcto, como es necesario en el mundo actual, nos hicimos la prueba del coronavirus y dimos positivo", dijo Hanks, y agregó que permanecerán "aislados tanto tiempo como lo requiera la salud y seguridad pública".

Palaszczuk dijo que las personas que han estado en contacto cercano con Hanks y Wilson tendrán que ponerse en cuarentena, pero que aquellos que se tomadon selfies con Hanks recientemente no deben entrar en pánico.

Dijo que habló con Luhrmann y éste le aseguró que cumplirá las restricciones sanitarias del gobierno.

Australia ha confirmado más de 120 casos de infección con el nuevo coronavirus, y tres muertes por COVID-19.

Hanks se encontraba en Australia filmando una película biográfica sobre Elvis Presley, aún sin título, dirigida por Baz Luhrmann.

Hanks y Wilson, ambos de 63 años, se casaron en 1988. En 2013, Hanks reveló que tenía diabetes tipo 2.

En muchas personas, el nuevo coronavirus sólo provoca síntomas moderados, como fiebre y tos. En algunos, en particular adultos mayores y personas con problemas de salud preexistentes, puede causar enfermedades más graves como neumonía.

La gran mayoría de la gente se recupera del nuevo virus. Según la Organización Mundial de la Salud, las personas con síntomas leves se recuperan en alrededor de dos semanas, mientras que quienes presentan un cuadro más grave podrían tardar de tres a seis semanas en recuperarse.

Famosos afectados por el coronavirus

Celine Dion canceló show en Washington DC

La cantante Celine Dion emitió un comunicado en su página oficial de Facebook que dice que pospondrá dos presentaciones de su Courage World Tour, incluido el show de Washington en Capital One Arena en DC y el show del viernes en PPG Paints Arena en Pittsburgh.

Reina Letizia y Rey Felipe de España

La agenda de los Reyes de España, Felipe y Letizia, se ha visto afectada por el coronavirus. Tras entrar en contacto con uno de sus ministros que dio positivo al COVID-19, ambos se han sometido a una prueba para saber si han sido tocados por la enfermedad.

Maluma

El cantante paisa tenía programado un concierto en Milán, Italia, que por el momento quedó cancelado. El país europeo es el segundo más afectado por esta pandemia con un alto índice de contagios.

Alejandro Sanz

Del mismo modo, el cantante español anunció por medio de un comunicado que su presentación en Bogotá, Colombia, quedó suspendida a causa del virus.

Madonna

La cantante de 61 años tenía previsto cerrar su gira Madame X en París, Francia. Debido a la propagación del virus, el show quedó postergado hasta que la situación mejore.

Cristiano Ronaldo

Cristiano Ronaldo se encuentra en cuarentena luego de que su compañero de la Juventus, Daniele Rugani, diera positivo al coronavirus. El astro del fútbol de 35 años está actualmente en su natal Portugal.

Donovan Mitchell

El jugador de 23 años de los Utah Jazz es el segundo caso que sacude a la NBA. Tanto él como el resto del equipo se encuentran en cuarentena en un hotel del estado de Oklahoma antes de regresar a Utah.

FARANDULEANDO

CON
Nelly Carrión

¡Qué tal, amigos!... la situación no está para juegos, hay que tomar precauciones, y aunque muchos dicen que no nos alarmemos creo que es mejor prevenir... basta saber lo que está pasando en Italia... no lo tomaron en serio y ahora todo el país está en un caos.

- Aquí en el área se están tomando medidas y aún así el virus está avanzando... si estás con gripe, no salgas y quédate en casa, porque si no lo haces serás el blanco perfecto para que se te pegue el virus... Es mejor quedarse a ver una película en compañía de tu familia... no olviden lavarse las manos a cada momento.
- Se canceló la Peña Cultural a realizarse en el Consulado de El Salvador el 27 de marzo por motivo de la pandemia de coronavirus que afecta al DMV.
- Las actividades del Museo del Indio Americano quedaron canceladas hasta nuevo aviso.
- El TOUR 2020 de Ricardo Montaner pauteada para el 22 de Marzo en Washington DC se ha pospuesto para una nueva fecha debido al coronavirus... El artista canceló el Tour que debía durar todo marzo y abril... se dará a conocer para qué fecha ha sido reprogramada, de acuerdo a como evolucione la pandemia que afecta al mundo .
- Otro evento que ha sido pospuesto es el de la doctora Claudia Campos y Ángela Franco, Latinas USA, programado para este sábado 14 de marzo... todavía no se dio a conocer la nueva fecha.
- Así como están las cosas no se sabe si para el mes de mayo volvamos a la normalidad... es decir, no se puede planificar nada.
- La pastillita para la moral de la semana: Evita las discusiones y las cosas negativas, y cuando escuches una actitud negativa aléjate de esa persona, quien habla mal de otro en algún momento lo hará contigo... Rodéate de gente positiva y optimista.

POR FUERTES DOLORES DE ESPALDA.

Marc Anthony pospone gira

AGENCIA AP

Un duro golpe para los seguidores de Marc Anthony sus representantes acaban de anunciar que suspende parte de su Gira debido a una dolencia fisica .

Los conciertos de Orlando y Houston tuvieron que ser suspendidos porque el intérprete de Valió La Pena tiene un fuerte dolor físico que lo aqueja. No, no ha contraído el temido coronavirus, pero sufre graves problemas de espalda, aseguro nn comunicado emitido por el Amway Center en Orlando, Florida.

"Marc Anthony está experimentando un dolor de espalda agudo y severo y su médico le ha aconsejado que descanse unos días para recuperarse por completo". Teniendo en cuenta todos los años de presentaciones que le ha dado a sus fanáticos, ¡tal vez su cuerpo necesita un pequeño descanso.

El artista que está en plena gira por los Estados Unidos promocionando su más reciente trabajo musical, OPUS se presento hace unas semanas en Washington DC y a criterio de muchos seguidores que asistieron al concierto , se le noto cansado pero la leyenda de la salsa igualmorecio un gran show y derrocho su magia en el escenario.

Luisito Carrión y Willie González

Show de Salsa cancelado en The Palace.

BUSINESS CLASS
VENTA DE PASAJES AEREOS A TODA AMERICA-LATINA
AIRLINE TICKET
OFRECEMOS TARIFAS ECONOMICAS A NUESTRA COMUNIDAD HISPANA
From: Washington D.C.
SEAT: 29B
FLIGHT: A 0198
GATE: A12
NO. 0000000000000000

To:			
ARGENTINA	$770	GUATEMALA	$265
ECUADOR	$340	URUGUAY	$750
PANAMA	$380	COSTA RICA	$310
BOLIVIA	$610	MEXICO	$240
EL SALVADOR	$260	VENEZUELA	$550
PERU	$450	CHILE	$780
COLOMBIA	$370	NICARAGUA	$310

* Tarifas sujetas a cambio sin previo aviso. No incluyen impuestos.
* Horario de atención: Lunes a Sábado 10 a.m - 6 p.m.
(703)982-1040 - Woodbridge, Virginia 22192
AeroMexico Avianca Copa Airlines Delta jetBlue LATAM United Airlines
AGENCIA DE VIAJES
"Sky Go Travel"
TELÉFONO:(703)982-1040 | WOODBRIDGE,VA.22192

SE VENDE
RESTAURANTE EN WHEATON
Trato directo con el propietario
El negocio cuenta con buena clientela
Reconocido por su buena comida
Espacio para entretenimiento
Está bien ubicado. Parqueo
Interesados llamar al 240 328 5754

CULPABLE DE AGRESIÓN SEXUAL Y VIOLACIÓN

Condenan a Harvey Weinsten a 23 años de prisión

REDACCIÓN WH

El productor de cine de Hollywood, Harvey Weinstein, recibió una sentencia de 23 años de prisión por agresión sexual y violación

La pasada semana se llevó a cabo la audiencia de sentencia del ex productor de cine Harvey Weinstein en la Corte Suprema de Nueva York, James Burke, quien lo sentenció a 23 años de prisión por los cargos de agresión sexual y violación en tercer grado.

El famoso productor enfrentaba una sentencia de cinco hasta 29 años de prisión por los cargos de violar a una aspirante a actriz en 2013 y de darle sexo oral por la fuerza a la exasistente de producción de cine y TV Mimi Haleyl en 2006.

Los cargos se basaron en el testimonio en un tribunal de Nueva York de Miriam Haley y Jessica Mann, quienes hablaron en la sentencia.

"Si Harvey Weinstein no hubiera sido condenado por este jurado, habría sucedido una y otra vez", dijo Haley este miércoles en la corte. "Me alivia que ahora sepa que no está por encima de la ley. Me alivia que haya mujeres más seguras porque él no está".

Mimi Haley y las otras cinco mujeres que testificaron contra Harvey Weinstein en su juicio, Mann, la actriz Annabella Sciorra y tres testigos de "malos actos anteriores", llegaron a la corte con los fiscales y se sentaron en primera fila. La actriz Rosie Pérez, que testificó en apoyo de las afirmaciones de Sciorra, entró con ellos y se sentó en la segunda fila.

Recordemos que en la audiencia pasada la decisión del jurado encontró no culpable a Harvey Weinstein de los cargos de agresión sexual "depredadora", un término legal que se utiliza para explicar que el crimen forma parte de la conducta natural del acusado.

Estos cargos, por los que no fue declarado culpable, eran los más graves y por los que arriesgaba cadena perpetua.

Harvey Weinstein aún tiene pendiente un segundo caso penal en California

Harvey Weinstein se dirigió al tribunal durante casi 20 minutos añadió que sus esposas no sabían sobre su vida sexual extramarital. "Hice todo lo posible para ocultar mis asuntos extramaritales", confesó.

"No he visto a mis tres hijos mayores desde que salió el artículo del diario The New York Times. No los he visto. No tengo idea de lo que están haciendo. No tengo contacto. Eso para mí es un infierno en la tierra".

Walt Disney World anuncia el cierre temporal de sus parques

Agencia

La compañía de entretenimiento más grande del mundo confirmó que cerrará sus parques temáticos de Florida, desde el 15 de marzo hasta fin de mes, para evitar la propagación del covid-19.

El cierre, que comienza el domingo y se extiende hasta fin de mes, afecta los parques temáticos Magic Kingdom, Epcot, Disney's Hollywood Studios y Disney's Animal Kingdom. Disney Cruise Line también suspende todas las nuevas salidas a partir del sábado hasta marzo.

"Con mucha precaución y en el mejor interés de nuestros huéspedes y empleados, estamos procediendo al cierre de nuestros parques temáticos", se emitió un comunicado justo después de las 8 p.m. del jueves.

The Walt Disney Company pagará a sus miembros del elenco durante ese período de cierre.

"Los hoteles de Walt Disney World y Disneyland Paris permanecerán abiertos hasta nuevo aviso. Los complejos de tiendas y restaurantes, Disney Springs en Walt Disney World y Disney Village en Disneyland Paris, permanecerán abiertos", dijo la empresa.

Siguiendo los pasos de Disney World, el parque temático de Universal Orlando Resort anunció Que también cerrará a partir del domingo, 15 de marzo.

"Por precaución y para ayudar con los esfuerzos preventivos de nuestra nación, Universal Orlando Resort cerrará temporalmente sus parques temáticos. El cierre es efectivo al cierre del negocio el domingo 15 de marzo. Anticipamos que permanecerá cerrado hasta fines de marzo, pero continuaremos evaluando la situación", dijeron en un comunicado de prensa el jueves en la noche.

Al igual que en Disney, los hoteles de Universal Orlando y Universal CityWalk permanecerán abiertos. "Hemos creado programas flexibles para aquellos huéspedes que han reservado paquetes de viaje o boletos con nosotros", dijeron. Estos pueden llamar al 877-801-9720 Para obtener más información.

POR CORONAVIRUS EN PUERTO RICO

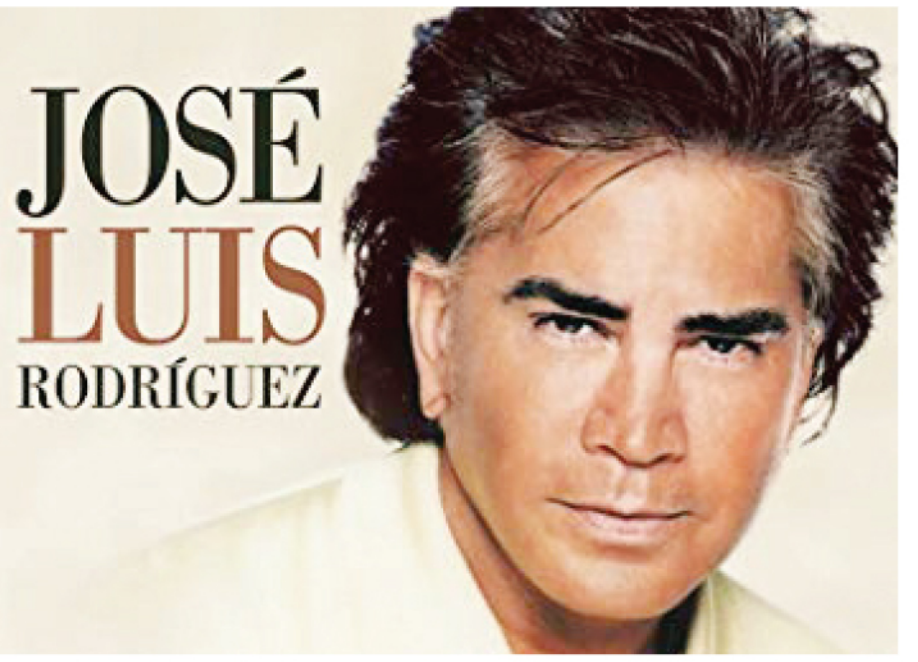

El Puma cancela concierto

REDACCIÓN WH

En respuesta a la alerta mundial de pandemia del coronavirus Covid-19 y tras darse a conocer del resultado positivo de una persona que asistió a un evento masivo en la isla, se dio a conocer la postergación de varios eventos artísticos y deportivos a nivel masivo.

Uno de estos es el concierto del cantante José Luis Rodríguez "El Puma", pautado para este domingo 15 de marzo de 2020 , en el Coliseo de Puerto Rico José Miguel Agrelot.

Como se sabe, José Luis Rodríguez "El Puma tiene una condición de salud especial ya que fue operado de los pulmones hace poco tiempo, motivo por el cual es peligroso que se exponga a ser contagiado con el virus.

La nueva fecha para el concierto será el domingo, 16 de agosto, a la misma hora y lugar.

gente&sociales

Vea más fotos en www.washingtonhispanic.com

Fotos: Álvaro Ortiz

First Amendment Celebra 30 Años de Premiación a RTDNF

First Amendment celebró su XXX Cena Anual, premiando al Senador de Connecticut, Richard Blumenthal; Robert Horner, de NBC News; Lori Montenegro, de Telemundo; Barbara Maushard, de Hearst TV; 60 Minutes, CBS News; Steve Andrews, WFLA-TV y a David Muir "World NewsTonight".

Jerry Walsh, RTDNF Chair (der.), entrega el Premio "First Amendment Defender" a Richard Blumenthal, senador de Connecticut (izq.), durante la cena en celebración del 30 Aniversario de RTDNF, el jueves 5 de marzo en el Marriott Marquis Washington Hotel.

Conrad Gaarder Escudero

ABOGADO, 30 años de experiencia

ACCIDENTES CON LESIONES PERSONALES, BANCARROTA, CASOS CRIMINALES, CASOS DE TRANSITO (RECKLESS, LICENCIA SUSPENDIDA, DWI), DIVORCIO DE MUTUO ACUERDO

6402 Arlington Blvd. Suite 371
Falls Church, VA (7 CORNERS)
(703) 522-4122 (703)587-6188
PRIMERA CONSULTA GRATIS

ATENDEMOS EN ESPAÑOL

Dan Shelly, Director Ejecutivo de "Radio Television Digital News Foundation" (RTDNF) & (RTDNA).

Miembros de RTDNA: de izq.: Holly Rose; Andrea Stahlman, Chair Elect, & WLKY-TV; Allison Mc Ginley, Region 13, WKMG-TV; Alisha Mc Devitt, Region 10, WMUR-TV; Joan Roth, Hearst-TV.; y Suzanne Grethen, Hearst-TV.

FIXTURES PLUS, INC.

La más grande selección de Instalaciones fijas, nuevas y usadas

GRAN ALMACEN

Nosotros tenemos la más grande selección en stock y bajos precios garantizados

Vitrinas • Gondolas • Estanterias • Slatwalls

Maniquís • Mostradores • Cubos de vidrio • Ganchos para ropa

No compre sin antes consultarnos. Tenemos los mejores precios del área

Almacén covenientemente localizado. Abierto de lunes a sábado.

4509 Rhode Island Ave, MD
Para Informes llamar al:
(301) 699-5520
o Gratis al
1-800-895-2783
Fax: 301-699-5533

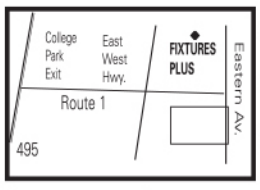

Visítenos en www.fixturesplus.com

Compra, venta e intercambio

Rejillas • Racks • Cajafuerte • Espejos

Lori Montenegro, Washington Bureau Chief, Telemundo exhibe su Premio "Clarity" siendo acompañada por su esposo Rogelio Stamp (der.) y su hija Melissa (izq.).

Miembros de la agencia de Prensa AP, quienes fueron los patrocinadores de la recepción previa a la Gala 30 de Premiación.

A&K compañía de seguros

AUTO • CASA • NEGOCIOS • MOTOCICLETAS • VIDA
FR-44 • SR-22 • VOLQUETES (En Virginia)

Aceptamos con permiso de conducir o licencia internacional.
Estimados por teléfono y totalmente gratis
Aseguramos en DC, MD, VA.
Llámenos y compare

¡HABLAMOS ESPAÑOL!

Atención de Lunes a Viernes de 9:00 a.m. a 5:00 p.m.
www.transworldins.com

Tel: (703) 591 6668
Fax: (703) 591 3898

10803 Main Street #500 Fairfax, VA 22030

BANCARROTA

Le ayudamos a salir de sus deudas

¡¡¡Llámenos!!! Tel: (202) 638 0606
(301) 890 4500 • (703) 550 7030

OFICINA DE ABOGADOS
Ammerman y Goldberg

www.ammermangoldberg.com

Pregunte por Mauricio
REPORTE DE CRÉDITO Y CONSULTA GRATIS

Somos un agencia que se encarga de resolver sus deudas. Ayudamos a las personas a declararse en Bancarrota bajo el código de Bancarrota.

NBA SUSPENDE TEMPORADA ANTE EMERGENCIA SANITARIA

Gobert, el 'paciente cero' que pasó de la broma al COVID-19

W. HISPANIC
AP

Todo comenzó como una broma: antes de marcharse de una conferencia de prensa, Rudy Gobert tocó todos los micrófonos y grabadoras que estaban frente a él sobre una mesa. Los dispositivos pertenecían a reporteros que cubrían al Jazz de Utah y que habían acudido a la sesión del lunes, previa a un partido contra los Pistons de Detroit.

El chiste no resulta ahora tan gracioso.

Gobert es ahora el "paciente cero" de coronavirus en la NBA, es decir, el primer jugador de la liga que ha dado positivo del COVID-19, dijo a The Associated Press una persona enterada de la situación.

El jugador francés representa ahora el motivo principal por el que la NBA dio el paso de suspender la temporada durante el futuro previsible:

El partido de Utah frente a Oklahoma City se suspendió el miércoles, y los Pistons figuran entre cinco equipos que han enfrentado al Jazz y a Gobert desde principios de marzo. Los otros son Boston, Toronto, Nueva York y Cleveland.

Gobert compartió la cancha con 50 rivales de esos equipos, y con 15 árbitros.

Uno de esos árbitros fue Courtney Kirkland, quien debía trabajar el mismo miércoles en un partido entre Nueva Orleáns y Sacramento, que se pospuso también. La decisión tomó en cuenta que Kirkland había estado en la cancha con Gobert dos noches antes, tal como ocurrió con quién sabe cuántos chicos recogepelotas, empleados, guardias de seguridad y otros.

Desde luego, Gobert tuvo contacto con sus propios compañeros, así como con entrenadores y personal del Jazz. Y seguramente estuvo junto a muchas personas en aviones durante los días recientes. O compartió el ascensor del hotel con otras. O cenó con alguien. O le estrechó la mano a alguien. Y así sucesivamente.

Rudy Gobert fue el primero en ser confirmado con el coronavirus dentro del baloncesto profesional de los Estados Unidos. FOTO: AP.

NO CONTARÍAN CON JUGADORES ESTELARES POR CUARENTENA

Conmebol pide a FIFA posponer eliminatoria al Mundial

W. HISPANIC
AP

La Conmebol solicitó el miércoles a la FIFA la suspensión de las eliminatorias a la Copa del Mundo, que debían comenzar este mismo mes, ante los temores generados por la pandemia del coronavirus.

El organismo rector del fútbol en Sudamérica publicó la carta que ha enviado a la FIFA en nombre de sus 10 países miembros: Argentina, Bolivia, Brasil, Chile, Colombia, Ecuador, Paraguay, Perú, Uruguay y Venezuela.

La FIFA no había emitido una respuesta inmediata a la misiva, la cual recalca que las distintas selecciones sudamericanas "se encuentran ante la posibilidad de no poder contar con jugadores convocados provenientes de Europa, a raíz de que los mismos, al proceder de países con un alto índice de contagio, podrían ser puestos en cuarentena, lo cual imposibilitaría que los mismos se encuentren a disposición".

Italia se encuentra en una virtual cuarentena, con prohibiciones de viajes y toda la actividad suspendida en el fútbol. España ha anunciado que todos los partidos de las próximas dos semanas se realizarán con estadios vacíos.

Presidente de Conmebol, Alejandro Domínguez. FOTO: AP

La primera fecha de las eliminatorias está programada para la semana del 22 de marzo.

"Por lo expuesto, los 10 países miembros... han solicitado a la CONMEBOL poner a consideración de la FIFA la solicitud de posponer el inicio de las Eliminatorias para el Mundial Qatar 2022, por los motivos antes expuestos y a efectos de salvaguardar la salud de toda la familia del fútbol", indica el organismo regional en el comunicado.

En buena parte de la gente, el nuevo coronavirus provoca sólo síntomas leves o moderados, como fiebre o tos. Pero para algunas personas, principalmente los ancianos y gente con otros problemas de salud, el padecimiento puede causar un cuadro más severo, incluyendo neumonía.

La gran mayoría de la gente se recupera tras contraer el nuevo virus.

EN TIEMPO EXTRA

Atlético elimina al monarca Liverpool

W. HISPANIC
AP

Anfield hervía. Jürgen Klopp se daba golpes en el pecho y batía puños en el aire. El Liverpool estaba logrando otra de sus célebres remontadas en la Liga de Campeones.

Un error del arquero suplente y la receta del contragolpe, aplicada eficazmente por el equipo de Diego Simeone, provocaron que todo se derrumbara el miércoles para los campeones vigentes.

El Atlético de Madrid puso fin al intento de Liverpool por defender su título de la Liga de Campeones, al imponerse por 3-2 durante su visita a Anfield, gracias a tres goles en la prórroga.

Los tantos corrieron por cuenta de jugadores que ingresaron como suplentes. Marcos Llorente consiguió dos y Álvaro Morata logró el otro para que el Atlético avanzara a los cuartos de final con un global de 4-2.

"Ha sido un partido para la historia ante un rival fortísimo, extraordinario y en un estadio hermoso", expresó el argentino Simeone. "Su estadio ha empujado, como el Wanda empujó en la ida. Nosotros hemos ido sosteniendo, sosteniendo y sosteniendo sin salirnos del plan".

El Liverpool no pudo maquilar otra voltereta memorable en su temido feudo y fracasó en su intento por alcanzar una tercera final consecutiva de Liga de Campeones, después de que superó al Tottenham para su sexto título de la Copa de Europa el año pasado tras perder con el Real Madrid la temporada anterior.

PONEN UN PIE EN SEMIFINALES EN LA CHAMPIONS

Olimpia gana 2-1 en Montreal

WASHINGTON HISPANIC
AP

Olimpia de Honduras consiguió dos goles de visitante, que pueden ser cruciales, y derrotó el martes 2-1 al Impact de Montreal en su partido de ida de cuartos de final de la Liga de Campeones de la CONCACAF.

Jerry Bengtson y Jorge Benguché anotaron en el primer tiempo para Olimpia, que en octavos de final había eliminado ya a otro conjunto de la MLS, los Sounders de Seattle.

El conjunto hondureño eliminó al Seattle Sounders y está en camino de hacer lo mismo con el equipo canadiense.

FOTO: PAUL CHIASSON/THE CANADIAN PRESS VIA AP

El partido de vuelta se disputará el martes en Honduras. Montreal necesitará la victoria, anotando al menos dos goles como visitante, para seguir con vida en la competición.

El portero de Olimpia, Edrick Menjivar, se lesionó una ingle en un saque de portería al principio del encuentro y lo sustituyó Alex Guity. En el segundo tiempo, cuando el marcador estaba 2-0 a favor de los visitantes, el francés de origen argelino Saphir Taider redujo la desventaja de Montreal.

Fue apenas la segunda derrota para Montreal en casa en la Liga de Campeones.

El ganador en el marcador global enfrentará al New York City FC o a Tigres de México en las semifinales, el mes entrante.

USÓ DOCUMENTOS FALSOS

Rechazan casa por cárcel para Ronaldinho

WASHINGTON HISPANIC
AP

Ronaldinho continuará con prisión preventiva en un cuartel policial de la capital de Paraguay, resolvió el martes un juez de garantías.

El magistrado Gustavo Amarilla rechazó el pedido de los abogados defensores para otorgar prisión preventiva en una residencia particular al retirado astro del fútbol y su hermano Roberto de Assis. Los hermanos brasileños permanecen presos tras llegar el miércoles pasado a Asunción con documentación falsa.

Ronaldinho, de 39 años de edad, llegó a Paraguay junto con su hermano, invitados por una empresaria local de nombre Dalia López para participar como patrocinador de la inauguración de una fundación que ayudaría a niños pobres.

La situación de Ronaldinho generó la reacción del presidente Mario Abdo Benítez, quien en una entrevista televisiva la noche del lunes dijo sentirse dolido.

JUMBO FOOD
INTERNATIONAL SUPERMARKET
Ofertas Válidas: Marzo 13 a Marzo 19

ESPECIALES DE LA SEMANA

*La edición puede resultar con errores ortográficos o de omisión de letras.
Las cantidades y los precios de los artículos en oferta están sujetos a cambios de acuerdo al inventario de la tienda.

CARNES
HOMBRO DE CERDO $1.79 Lb
MUSLO DE RES CON HUESO $2.69 Lb
BEEF CHUCK STEAK B/L $5.59 Lb
POLLO ENTERO $1.19 Lb

COMESTIBLES
SOLO CON CUPÓN
NESCAFE CLASICO 225GR 5.99 c/u
CHOCOLATE ABUELITA EN TABLETAS 19OZ 3.99 c/u
PAPEL TOALLA BOUNTY ESSENTIAL 6PK 4.99 c/u
JUGOS KLASS 14.1 OZ 2x5
GALLETAS DE MANTEQUILLA ROYAL DANSK 340GR 2.99 c/u
GALLETAS MARGARITA MI CANTON 6PK 4x5
GATORADE 64OZ 3x5

FRUTAS Y VERDURAS
NARANJAS CALIFORNIA 4LB $3.99 BOLSA
BROCOLI 99¢ lb
HABICHUELAS $1.49 lb
PAPA IDAHO 5LB 2x5 BOLSA

PESCADOS
POMPANO 4.49 /Lb
TILAPIA 3.49 /lb
CAMARONES CONGELADOS PROSPER 32OZ 13.99 c/u
COMBINACION DE MARISCOS FORTUNES WIND 1LB 2.99 c/u

*Las fotos de los productos no necesariamente coinciden con los productos en la tienda.

ESTAMOS CONTRATANDO EN TODOS NUESTROS DEPARTAMENTOS
-Carnes-Pescados- Frutas-Lácteos-
Interesados llamar al: (301) 505-0505 o acercarse al supermercado.

3201 BRINKLEY RD.
TEMPLE HILLS, MD 20748
301-505-0505
Lun-Vie 9 am - 9:30 pm / Sab y Dom 8 am - 9:30 pm
ACEPTAMOS: WIC MD
*La Edición Puede Resultar en Pérdida o Errores de Letras. Cantidades ó Precios de los Artículos en Promoción están sujetos a cambios de acuerdo con el Inventario de la Tienda. Las imágenes de los Artículos en Promoción pueden variar.

LAmart

Ofertas De Esta Semana: 03/13-03/19/2020

FRI	SAT	SUN	MON	TUE	WED	THU
13	14	15	16	17	18	19

Advertisement may contain errors. Quantities and price of sale items are subject to change.

Silver Spring, MD LA Mart 640 University Blvd. E Silver Spring, MD 20901 / T: 301-439-0110 / F: 301-439-0111
Baltimore, MD LA Mart 2159 W. Patapsco Ave. Baltimore, MD 21230 / T: 410-646-1501 / F: 410-646-1506
Springfield, VA LA Mart 6711 Bland St. Springfield, VA 22150 / T: 703-644-0072 / F: 703-644-2440
Columbia, MD LA Mart 5896 Robert Oliver Pl Columbia, MD 21045 / T: 443-864-4244 / F: 443-864-4275
Alexandria, VA LA Mart 5730 Edsall Rd Alexandria, VA 22304 / T: 703-717-9722 / F: 703-717-9878

FRUTAS Y VERDURAS - FRESCAS FRUTAS Y VEGETALES DE GRANJA

CARNE - NOSOTROS OFRECEMOS SOLO CARNES DE LA MAS ALTA CALIDAD

MARISCOS - NUESTROS MARISCOS SON TAN FRESCOS QUE PUEDES OLER EL OCEANO!

COMESTIBLES - WOW! LOS PRECIOS MAS BAJOS TODOS LOS DIAS

Canilla
Arroz Grano Largo 20 lb
$9.99

Pan
Harina Blanca de Maiz 5 lb
$5.49

Goya
Yuca Congelada 5 lb
$5.99

Rio Grande
Quezo Seco Chirilagua 14 oz
$3.99

Goya
Frijoles Pintos 15.5 oz
$0.89

Sasson
Consome de Pollo 454 gr
$1.99

Chirilagua
Frijol Rojo 4 lb
$5.99

Maggi
Crema de Mariscos 12 oz
$0.89

Rio Grande
Crema Mexicana 14 oz
$3.99

Goya
Mojo Criollo 24.5 oz
$1.99

Natura's
Salsita Lista (Todas las Variedades) 7 oz
$1.29

Mazola
Aceite de Maiz 96 oz
$6.99

Admiration
Vinagre Blanco 128 oz
$1.99

Goya
Sazon Achiote/Culantro Jumbo 6.3 oz
$3.49

Rio Grande
Cremosa Lido 12.75 oz
$1.79

E.E
Ketchup 24 oz
$0.99

Canada Dry
Ginger Ale 12 pk
$3.99

Gatorade
Bebida Rehidratante (Todas las Variedades) 6 pk
2/$7

Nature's Yoke
Huevos Organicos 12 pk
$2.99

E.E
Azucar Granulada 4 lb
$1.99

E.E
E.E. Aceite Vegetal (Todas las Variedades) 128 oz
$5.99

Deer Park
Agua Embotellada 24 pk
3/$10

Scott
Papel de Baño 8 pk
$5.99

Soba Juego de Platos 3 pc
$2.99

Roichen
Wok Diamante 28 cm
$19.99