GUIA autos Washington Hispanic
Washington Maryland Virginia
30 de noviembre del 2018 www.washingtonhispanic.com/autos WASHINGTON HISPANIC

Honda lo presenta en el Auto Show de Los Ángeles

Debut mundial del Passport 2019

Los asistentes a la Exposición de Automóviles de Los Ángeles, evento que fue abierto a la prensa el martes 27 de noviembre, ya admiran el nuevo Honda Passport 2019, -aquí con una parrilla para carga en el techo-, modelo que se lanzará al mercado global a principios del año entrante. El fabricante destaca que se trata de un SUV más personal, más poderoso y con más capacidad todoterreno, "dispuesto para la aventura sin importar las condiciones del clima". El miércoles 28 las puertas de la feria automotriz fueron abiertas al público, donde se programó el debut mundial del nuevo Passport 2019. FOTO: HONDA >6

APROVECHE mejor la tracción AWD de su vehículo. >4

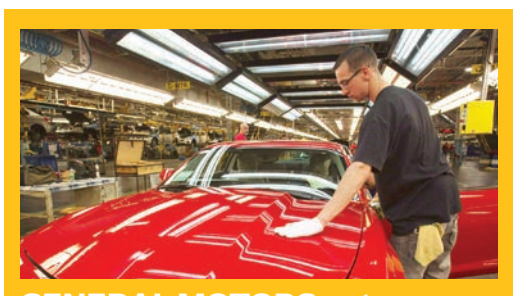

GENERAL MOTORS entra en reestructuración total. >10

OTRO AUTOMÓVIL robot de la NASA explora Marte. >12

HYUNDAI presenta su auto ecológico Ioniq Electric. >13

PAGE CHEVROLET

CHEVROLET
PageChevrolet.com

No pagos hasta 90 días!

AUTOS USADOS Desde $4,995

JUST ANNOUNCED! 0% APR FOR QUALIFIED BUYERS ON POPULAR 2018 AND 2019 CHEVY MODELS[1]
BLACK FRIDAY SALES EVENT EXTENDED!
Length of contract limited. Must finance with GM Financial. Some customers may not qualify. Not available with lease and some other offers. Take new retail delivery by 11/30/18. See dealer for details.

TENEMOS LAS 3 B
Bueno
Bonito y
Barato

Financiamos con Tax ID
No hay problema!

15 TOYOTA CAMRY

sTK.p1510 4 puertas, sedan, I4 Automatico, se Desde $16,497

12 CHEVROLET CAMARO

Stk.7519A CONVERTIBLE 2SS Desde $22,897

15 CHEVROLET EQUINOX

sTK.7665A AWD LTZ Desde $19,997

17 CHEVROLET BOLT EV

Stk.P1516 5 Puertas, HB Premier Desde $35,397

18 JEEP WRANGLER JK

Stk.P1543 JK UNLIMITED SPORT 4X4 Desde $33,495

15 CHEVROLET EQUINOX

Stk.P1470 FWD LTZ 1 Solo dueño Desde $17,897

07 CHEVROLET AVEO

Stk.9054A 5 Puertas, HB LS Desde $4,897

18 CHEVROLET MALIBU

Stk.p1483 1LT, automatico Desde $17,897

15 TOYOTA CAMRY
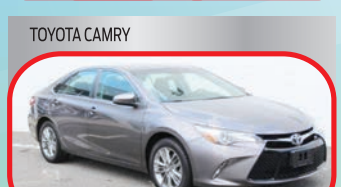
Stk. P1508 4 Puertas, sedan I4 Auto Desde $15,797

18 CHEVROLET MALIBU

Stk.P1483 1LT, Automatico, 1 solo dueño Desde $17,995

12 CHEVROLET TAHOE

Stk.7660B 4WD 1500 LT Desde $23,586

14 CHEVROLET TRAVERSE

Stk.P1551 AWD LT 1LT Desde $19,297

14 FORD FIESTA

Stk.7356B 4 puertas, sedan, se Desde $8,497

13 TOYOTA HIGHLANDER

Stk.P1427 4WD, 4 puertas, V6 Desde $18,991

14 JEEP GRAND CHEROKEE

Stk.P1560 4WD 4 puertas, limited Desde $21,997

15 TOYOTA RAV4

Stk.7479A AWD 4 PUERTAS XLE Desde $17,397

17 DODGE JOURNEY
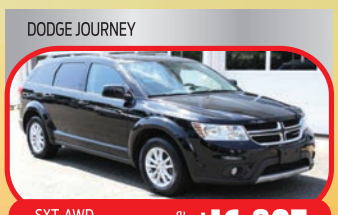
Stk.P1526 SXT, AWD Desde $16,897

18 CHEVROLET EQUINOX

Stk.7707A FWD, LS Desde $19,897

18 HYUNDAI SANTA FE

Stk.P1485 Sport, 2.4L Auto AWD Desde $19,995

18 CHEROLET EXPRESS CARGO VAN

Stk.P1558 FWD, SLE Desde $27,997

16 CHEVROLET SILVERADO 1500

Stk.6364A REGULAR CAB standard box 4WD Desde $30,597

18 CHEVROLET SILVERADO 3500HD

Stk.7435A Desde $59,997

18 BMW 430I XDRIVE

Stk.p1480 Convertible Desde $32,997

18 MAZDA CX-5

Stk.P1503 Grand touring AWD Desde $27,497

16 HYUNDAI ELANTRA

Stk.7688B 4 PUERTAS SEDAN, S Desde $14,997

6500 Little River Turnpike Alexandria, VA 22312

(703) 720-4200

Juan Mojica General Sales Manager

Nelson Concha (301) 802-0200
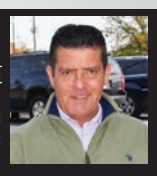
Patricia Terrazas (571) 309-7190
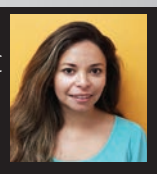
Marco Terrazas (571) 471-9603
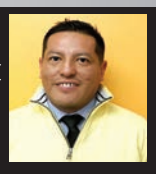
Gabriel (703) 720-4200
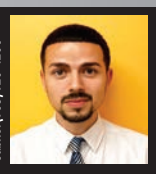

Pagos basados en 2.99% APR financiamiento por 75 meses. Pagos estimados incluyen cargos de proceso del dealer. Excluye impuestos, placas y registracion. Basados en créditos APROBADOS a través de prestamistas designados del dealer. Precios excluye impuestos, placas, registracion y cargos de proceso del dealer. Todas las ofertas mutuamente exclusivas y no pueden ser combinadas incluyendo ofertas de internet. Autos sujetos a prioridad de ventas. No somos responsables por errores tipograficos. Ofertas por tiempo limitado.

Lustine

CHRYSLER DODGE Jeep RAM COMMERCIAL

(703) 547-7037

HASTA **$3,000** POR SU AUTO USADO

✓ Empújelo ✓ Remolquelo ✓ Manéjelo

No importa la condición no importa el "no" y puede usarlo como pago inicial

$0 DOWN PAYMENT

MENSUALIDADES DESDE **$99**

NO GREEN CARD? NO HAY PROBLEMA!!!
NO VISA? NO HAY PROBLEMA!!!
NO COLILLAS DE CHEQUE? NO HAY PROBLEMA!!!
NUEVO EMPLEO? NO HAY PROBLEMA!!!
LE PAGAN EN EFECTIVO POR SU TRABAJO? NO HAY PROBLEMA!!!
RECIEN SE MUDO DE RESIDENCIA? NO HAY PROBLEMA!!!

BANCARROTA, No hay problema
ARTICULO 7, No hay problema
ARTICULO 11, No hay problema
ARTICULO 13, No hay problema

FINANCIAMOS A TODOS
Aceptamos TAX ID
Programa especial para PRIMEROS COMPRADORES
REPOSECIONES No hay problema
NO CREDITO No hay problema
MAL CREDITO No hay problema
HISTORIAL DE PAGOS ATRASADOS No hay problema

APROBADO

Auto4Life

GARANTÍA DE POR VIDA EN:

- MOTOR
- TRANSMISIÓN
- SISTEMA DE EJE
- TODAS LAS PARTES LUBRICADAS
- GARANTÍA CON $0 DE COSTO
- INSPECCIONES ESTATALES

ACEPTAMOS BICICLETAS, MOTONETAS, MOTOCICLETAS, BOTES, TRUCKS, CASAS RODANTES, TRENES, BUSES Y CUALQUIER MEDIO DE TRANSPORTE.

sale price*	por mes	Stk.	Vehículo
$15,600	$156	Stk.PSW0154B	2006 TOYOTA TACOMA
$19,200	$192	Stk.8S4794B	2014 DODGE DURANGO SXT
$12,700	$127	Stk.PSW0199	2014 DODGE JOURNEY SXT
$15,800	$158	Stk.8JB5996A	2014 HYUNDAI SANTA FE GLS
$24,900	$249	Stk.PGW0173	2014 JEEP WRANGLER RUBICON SUV
$15,500	$155	Stk.8CP50502A	2014 NISSAN ROGUE SL
$18,200	$182	Stk.8U5557A	2015 CHRYLER TOWN & TOURING L
$23,900	$239	Stk.9U5948A	2015 DODGE CHARGER RT
$24,900	$249	Stk.PNW0126	2015 DODGE DURANGO LIMITED
$17,800	$178	Stk.8JB5791A	2015 FORD EDGE SEL
$14,700	$147	Stk.PSW0154A	2015 HONDA ACCORD LXS
$32,400	$324	Stk.32400	2015 JEEP WRANGLER UNLIMITED RUBICON
$37,600	$376	Stk.PSW0207	2015 RAM 1500 LARAMIE LONGHORN
$17,400	$174	Stk.PGW0111	2015 TOYOTA RAV4 LE
$47,300	$473	Stk.PSW0152	2015 RAM LONGHORN TRUCK
$49,700	$497	Stk.PNW0085	2016 DODGE CHALLENGER SRT
$15,995	$159	Stk.8U5557A	2016 DODGE DART SXT
$20,800	$208	Stk.8JB6199A	2016 HONDA CR-V EX
$21,600	$216	Stk.8JD5247A	2016 JEEP GRAND CHEROKEE LAREDO SUV
$14,900	$149	Stk.PGW0167	2016 JEEP PATRIOT LATITUDE
$27,200	$272	Stk.8U5557A	2016 JEEP WRANGLER UNLIMITED SPORT SUV
$16,900	$169	Stk.8JA4439A	2016 NISSAN ROGUE SL SUV
$28,900	$289	Stk.8U5557A	2016 RAM 1500 BIG HORN TRUCK CREW CAB
$14,200	$142	Stk.PSW0209	2016 TOYOTA COROLLA S
$32,800	$328	Stk.9S6179A	2016 TOYOTA TACOMA LIMITED
$26,500	$256	Stk.8JG5409A	2017 AUDI A3 PREMIUM SEDAN
$38,800	$388	Stk.PAW0192	2017 CHEVROLET LT SUV
$27,500	$275	Stk.PSW0163	2017 CHRYSLER PACIFICA TOURING L PLUS VAN
$28,900	$289	Stk.8N6257A	2017 DODGE CHALLENGER GT
$31,200	$312	Stk.7N4107	2017 DODGE CHALLENGER
$23,200	$232	Stk.PSW0201	2017 DODGE CHALLENGER
$22,800	$228	Stk. PAW0182	2017 DODGE CHARGER
$34,600	$346	Stk.PSW0212	2017 DODGE DURANGO SUV
$39,500	$395	Stk.8JD5130B	2017 DODGE DURANGO CITADEL SUV
$38,800	$388	Stk.PAW0192	2017 CHEVROLET LT SUV
$20,995	$209	Stk.PAW0158	2017 DODGE GRAND CARAVAN GT
$20,995	$159	Stk.PSW0156	2017 DODGE GRAND CARAVAN GT
$27,200	$272	STK.PAW0094	2017 FORD F-150 XLT
$11,900	$119	Stk.8JD5594A	2017 HYUNDAI ACCENT VALUE EDITION SEDAN
$13,400	$134	Stk.PSW0169	2017 JEEP COMPASS LATITUDE SUV
$9,400	$94		2017 KIA FORTE LX
$22,300	$223	Stk.PAW0211	2017 NISSAN MAXIMA SV
$34,200	$342	Stk.PSW0188	2017 RAM 1500 LARAMIE
$64,600	$646	StkPSW0153	2017 RAM 3500 LIMITED
$25,300	$253	Stk.PAW0090	2017 TOYOTA COROLLA SIENNA XLE
$31,200	$312	Stk.PGW0174	2018 CHRYSLER PACIFICA LIMITED
$20,200	$202	Stk.PAW0183A	2018 TOYOTA C-HR XLE SUV
$39,200	$392	Stk.8JR5162A	2019 CHEVROLET CAMARO SS COUPE

... and many more to choose from!

*Monthly payments based on 20% down, 2.99% APR for 72 months. Plus tax, tags and $699 processing fee. See your dealer for the latest information.

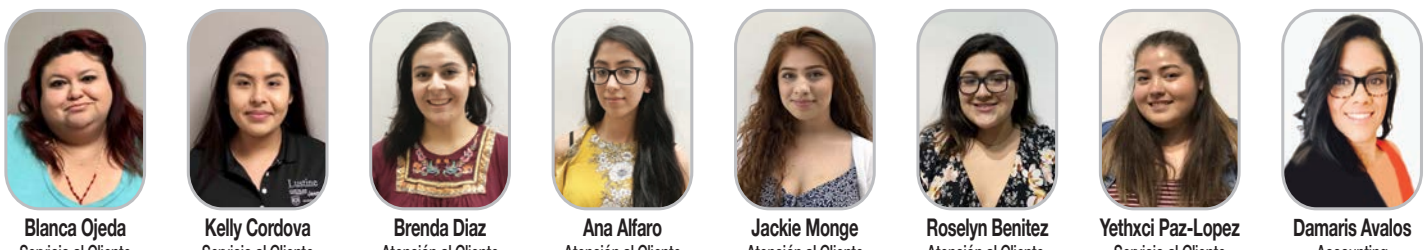

Blanca Ojeda – Servicio al Cliente
Kelly Cordova – Servicio al Cliente
Brenda Diaz – Atención al Cliente
Ana Alfaro – Atención al Cliente
Jackie Monge – Atención al Cliente
Roselyn Benitez – Atención al Cliente
Yethxci Paz-Lopez – Servicio al Cliente
Damaris Avalos – Accounting

LustineDodgeJeep.net
14211 Jefferson Davis Hwy. Woodbridge, VA 22191
(703) 547-7037

Aquí le damos algunos 'tips' para este invierno

Saque lo mejor de la tracción AWD

Por ningún motivo debe usar llantas de verano en temporada de invierno, porque ellas tienen menos agarre.

BRUNO MAGNI
AUTOPROYECTO.COM

La temporada fría está aquí y eso significa nieve, hielo y falta de agarre en la calle. Para mejorar tu seguridad ante estas condiciones, te traemos varias sugerencias de cómo sacar lo mejor de la tracción en las cuatro ruedas (AWD) en invierno y así manejes con más confianza y evites a toda costa un accidente o por lo menos un susto.

Uno de los puntos más importantes es saber qué hacer para optimizar cualquier tipo de tracción en estas difíciles condiciones, algo que traerá exactamente los mismos beneficios a tu auto con AWD ya que el sistema por si sólo no te va a salvar de derrapar o perder tracción cuando ésta es limitada.

■ La importancia de los neumáticos: Con esto me refiero a utilizar neumáticos de invierno, ya que éstos cuentan con un compuesto que se mantiene flexible a temperaturas extremas, así como surcos más profundos para poder desviar elementos como la nieve y ofrecer mejor agarre.

Existen varios tipos de llantas de invierno: con clavos (que son ilegales en algunos estados porque deterioran el pavimento), sin clavos, las de montaña –que tienen mejor desempeño que el mínimo requerido para ser considerada de invierno-, y las de lodo y nieve consideradas también de toda temporada.

■ Tracción-Estabilidad: Los sistemas de control de tracción y estabilidad pueden ayudar a retomar el control cuando el auto se desliza, tener mejor agarre estático, y mantenerlo derecho. Cabe mencionar que en algunas ocasiones, como cuando quieres desatascarte de una montaña de nieve, el control de tracción corta la potencia a las ruedas lo cual significa que en vez de beneficiar, el AWD en invierno te perjudica.

■ Ventajas en Invierno: En pocas palabras, el AWD te ayudará a arrancar, girar y detenerte mejor. Pero esto no se lleva a cabo por si solo, tienes que conocer cómo funciona el sistema de tracción para saber qué hacer en momentos donde lo necesites.

Una de las soluciones es ir a un lugar vacío (un estacionamiento) y hacer pruebas para conocer los límites y funcionamiento del sistema de AWD. Inmediatamente vas a notar que es más fácil arrancar ya que la fuerza del motor es transferida a las cuatro ruedas y se disminuye el riesgo de sobre-potenciarlas y que patinen. Esto es más notable en subidas, ya que el peso transferido fuera de los neumáticos delanteros será mitigado por la tracción en las ruedas posteriores.

Lo mismo sucede al reducir la velocidad: al frenar con motor un sistema AWD balanceará la carga en las llantas minimizando las probabilidades de deslizar y aumentando la efectividad del frenado con motor. La moraleja es que el AWD por sí solo no te va a salvar, tienes que ayudarte con otras cosas como los neumáticos de invierno y el saber conducir en condiciones de tracción limitada.

Además de esto tienes que seguir lineamientos esenciales para la conducción en estas condiciones, como por ejemplo: ir más lento y aumentar la distancia entre autos, así como estar más al pendiente de otros conductores y no confiarte ni ponerte en situaciones donde tu auto luchará por tracción.

Cuando conduzcas sobre nieve en este invierno, como con este Subaru, debes tomar en cuenta que el AWD por sí solo no te va a salvar sino debes ayudarte usando los neumáticos de invierno y el saber conducir en condiciones de tracción limitada. FOTO: CORTESÍA

Buy happy
Brown's NISSAN
BrownsDullesNissan.com

Brown's Dulles Nissan
(703) 948-1100
45155 Towlern Place Sterling, VA 20166

NISSAN

Black Friday SALE EXTENDED!

2019 Altima

Ahora disponible!

POR TU TRADE
DEL PRECIO ESTABLECIDO
POR KELLY BLUE BOOK

Tax ID! Aprobado!

HASTA $15,000 EN AHORROS

0% Financiamiento Disponible
EN TODOS LOS AUTOS NUEVOS

06 > CHEVROLET COLORADO LS

Stk.P7520BB $250

10 > CHRYSLER SEBRING LIMITED

Stk.A45352 $144

11 > MERCEDES BENZ E-CLASS

Stk.P7575 $211

12 > CHEVROLET SILVERADO 1500

Stk.Y11374 $206

12 > NISSAN ARMADA PLATINUM

Stk.A81532 $250

13 > DODGE CHARGER RT MAX

Stk.A50567B $225

14 > FORD F-150 XLT

Stk.A50651 $325

15 > NISSAN PATHFINDER

Stk.P7578 $238

15 > NISSAN ROGUE S

Stk.BB7235 $221

16 > JEEP WRANGLER UNLIMI FREEDOM

Stk.A50693 $326

16 > NISSAN MAXIMA 3.5 PLATINUM

Stk.P7580 $325

17 > NISSAN MAXIMA S

Stk.A61547 $300

17 > NISSAN PATHFINDER SL

Stk.P7576 $330

17 > NISSAN ROGUE SL

Stk.P7585 $332

18 > NISSAN ALTIMA 2.5 SR

Stk.A26435 $288

17 > NISSAN MURANO S

Stk.p7507 $316

PAYMENTS BASED ON 20% DOWN PAYMENT, 4.99% APR FOR 72 MONTHS. DO NOT INCLUDE TAX, TITLES, TAGS AND PROCESSING FEE OF $899. RESTRICTIONS MAY APPLY, SEE DEALER FOR COMPLETE DETAILS.

Ghani Niazi

Gte Gral de Ventas

Henry Proano

Financiamiento

Ledys
(703) 303-9843

Ventas

Carla
(571) 302-2981

Ventas

Erick
(571) 501-8122
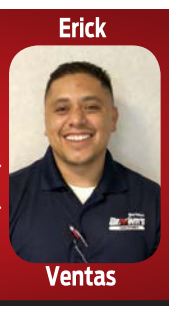
Ventas

Brand New 2019 Nissan
Versa Sedan S
FWD Manual
Model #: 10059

Per month for 72 Months
Plus tax.
$1,365.00 Down Payment
Finance for $173.79
Vin: 3N1CN7AP6KL806260 . Invoice: 13275. Expires : 12/03/2018

Brand New 2019 Nissan
Sentra S
FWD Manual
Model #: 12069

Per month for 72 Months
Plus tax.
$1,909.00 Down Payment
Finance for $233.41
Vin: 3N1AB7AP0KY204215. Invocie: 18562. Expires : 12/03/2018

Brand New 2019 Nissan
Altima 2.5 S
FWD Sedan
Model #: 13119

Per month for 72 Months
Plus tax.
$2,506.00 Down Payment
Finance for $324.40
Vin: 1N4BL4BV1KC101412. Invocie: 23371. Expires : 12/03/2018

Brand New 2018 Nissan
Rogue Sport S
2018.5 AWD
Model #: 28018

Per month for 72 Months
Plus tax.
$2,544.00 Down Payment
Finance for $314.63
Vin: JN1BJ1CRXJW267489. Invocie: 24046. Expires : 12/03/2018

Brand New 2018 Nissan
Murano S
AWD
Model #: 23018

Per month for 72 Months
Plus tax.
$3,409.00 Down Payment
Finance for $382.60
Vin: 5N1AZ2MHXJN122239. Invoice: 31928. Expires : 12/03/2018

Brand New 2018 Nissan
Titan Platinum Reserve
4WD 4x4 Crew Cab
Model #: 38818

Per month for 72 Months
Plus tax.
$5,783.00 Down Payment
Finance for $654.71
Vin: 1N6AA1E58JN507662. Invoice: 54384. Expires : 12/03/2018

A pesar de acusaciones lanzadas contra él

Ghosn sigue como CEO de Renault

El presidente de Nissan, Carlos Ghosn, responde a la prensa en el Club de Corresponsales Extranjeros de Japón, en Tokio, en julio de 2014. Francia le tiene una alta estima por todos los aportes que hizo a Renault y a la industria automotriz. FOTO: EUGENE HOSHIKO / AP

No olvidan que colocó al grupo Renault-Nissan-Mitsubishi como el mayor vendedor de autos en el mundo.

MARY YAMAGUCHI Y ELAINE GANLEY
PARÍS / AP

El ejecutivo Carlos Ghosn permanecerá como presidente y director general de Renault a pesar de que está detenido en Japón bajo acusaciones de que supuestamente malversó activos de la empresa aliada Nissan Motor Co., y no reportó ingresos por millones de dólares. Así lo informó la junta directiva de la automotriz francesa después de una reunión de emergencia el martes pasado en París.

Sin embargo, la junta dio a conocer que designó al segundo ejecutivo de mayor rango en la automotriz, el jefe de operaciones Thierry Bollore, para ocupar temporalmente el puesto de Ghosn.

"El señor Ghosn, incapacitado temporalmente, permanece como presidente y director general", señaló la junta de Renault en un comunicado.

Pero mientras Ghosn resuelve sus problemas legales en Japón, Bollore tendrá la misma autoridad para dirigir la compañía como CEO, indicó el texto de la automotriz.

La junta de Renault explicó que se tomó la decisión a fin de mantener a la compañía estable "para preservar los intereses del grupo y la continuidad de sus operaciones".

La fiscalía japonesa, mientras tanto, sopesaba el fin de semana la posibilidad de presentar cargos formales en contra de Ghosn.

Carlos Ghosn, ahora bajo custodia de la policía de Tokio, es visto durante el lanzamiento del Land Glider, uno de los modelos eléctricos de Nissan, en octubre de 2009. FOTO: ITSUO INOUYE / ARCHIVO AP

Ghosn dirige Renault, Nissan y la alianza Renault-Nissan-Mitsubishi a la que ayudó a convertirse en la mayor vendedora de autos en el mundo el año pasado, y que tanto Francia como Japón quieren mantener intacta.

La acción de Renault de designar a un dirigente temporal se apega a una exigencia del gobierno francés, que posee alrededor del 15 por ciento de las acciones de la automotriz.

sEl ministro de Finanzas Bruno Le Maire dijo horas antes el mismo martes que Ghosn no se encontraba en posición para encabezar al Grupo Renault mientras disputa las acusaciones en su contra en Japón.

La decisión de mantenerlo como parte de la empresa también podría reflejar la alta estima que Francia le tiene a Ghosn, quien recientemente se reunió con el presidente Emmanuel Macron, y se ha encontrado con los últimos cuatro mandatarios.

En tanto, la junta de Renault dijo que ya solicitó a Nissan que le haga llegar detalles de su investigación sobre las supuestas irregularidades de Ghosn.

Martha Stewart asiste a una fiesta en Nueva York para festejar a las 100 personas más influyentes del mundo. La empresaria de artículos para el hogar viajó por primera vez en Uber el 19 de noviembre y se quejó de una mala experiencia. FOTO: EVAN AGOSTINI-INVISION / AP

Ejecutiva difunde mala experiencia

Martha Stewart tuvo pésimo debut en Uber

Describe que la unidad que pidió para recogerla en la Quinta Avenida de Nueva York estaba "sucio dentro y fuera"

NUEVA YORK
AP

El primer viaje de Martha Stewart en Uber no fue una buena experiencia.

La conocida empresaria de artículos para el hogar y presentadora de televisión pidió el lunes que la "versión más cara" la recogiera en la joyería Tiffany's en la Quinta Avenida, esquina con la calle 57 de Nueva York.

Stewart escribió en Instagram que el primer auto no apareció y el segundo estacionó "a media cuadra" donde "no se podía ver la patente".

Apuntaba en la dirección contraria, lo que demoró su viaje en medio del tráfico de Manhattan.

Pero lo peor fue que el auto "¡¡¡¡¡¡¡¡estaba muy sucio por dentro y por fuera!!!!!!!!" Puso una foto que mostraba escombros y dos botellas de agua en el piso.

Uber dijo que lamentaba que la primera experiencia de Stewart fuera tan mala y que habló con ella y su equipo.

AutoNation Honda Dulles

HONDA

BLACK FRIDAY SALES EVENT!

Featured Special Lease $189
2018 CIVIC SEDAN LX CVT
Per month for 36 months
$2,199 total due at signing

Featured Special Lease $249
2018 ACCORD SEDAN LX CVT
Per month for 36 months
$2,399 total due at signing

Featured Special Lease $259
2018 CR-V CVT 2WD LX
Per month for 36 months
$1,999 total due at signing

Featured Special Lease $339
2018 PILOT EX-L
6 Speed Auto 2WD
Per month for 36 months.
$2,599 total due at signing.

Featured Special Lease $359
2019 ODYSSEY 9 SPEED AUTO LX
Per month for 36 months
$2,499 total due at signing

SALE SALE

INCLUDES DOWN PAYMENT WITH NO SECURITY DEPOSIT. EXCLUDES TAXES, TITLE AND EITHER DEALER FEES OR DOCUMENTARY SERVICE FEE. FOR WELL-QUALIFIED LESSEES

TOYOTA COROLLA 2016 Stk.GC493421 $14,990
TOYOTA CAMRY SE 2012 Stk.CU543113 $11,684
HONDA CIVIC 2015 Stk.FE045484 $11,841
HONDA CIVIC 2003 Stk.5H600085 $5,795
HYUNDAI SANTA FE SPORT 2013 Stk.DG033244 $13,998
HONDA ACCORD 2005 Stk.5A081403 $5,489
FORD ESCAPE TITANIUM 2014 Stk.EUA27842 $13,989
HONDA CIVIC LX 2014 Stk.EE080380 $11,862
HYUNDAI SONATA LIMITED 2014 Stk.EH814803 $12,976
VOLKSWAGEN PASSAT SEL 2014 Stk.EC015562 $11,658
CHEVROLET CRUZE LT 2015 Stk.F7288786 $10,990
HONDA HRV 2018 Stk.HM700129 $18,901

... y muchos más para elegir!

SALES TAX OR OTHER TAXES, TAG, TITLE, REGISTRATION FEES, GOVERNMENT FEES AND ELECTRONIC FILING FEE, AND $699 DEALER PROCESSING FEE IS NOT INCLUDED IN QUOTED PRICE.

John Colon GENERAL MANAGER
Robert GRAL SALES MANAGER
Nancy FINANCIAMIENTO
Luis Caycho SALES
Alice Rodriguez SALES
Luis Rojas SALES
(571) 243-9187 Jorge VENTAS
Jorge GRTE DE SERVICIO
Oscar SERVICIO

AutoNationHondaDulles.com
(571) 357-3961 21715 Auto World Cir. | Sterling, VA 20166

Koons Falls Church Ford

KoonsFallsChurchFord.com

Ford Go Further

(703) 241.7200

18

FORD EXPEDITION XLT SUV
$54,645
Stk.0FA69536

18

FORD F-150 XL TRUCK REGULAR CAB
$19,995
Stk.0FF68548

18

FORD F-350 LARIAT TRUCK CREW CAB
$65,250
Stk.0FC75449

18

FORD TRANSIT 150 CARGO VAN
$26,325
Stk.0FA47116

19

FORD F-250 XL CREW CAB
$37,164
Stk.0FD07844

19

FORD EDGE ST SUV B
$48,525
Stk.0FB12002

19

FORD EXPLORER SUV
$27,455
Stk.0FA37613

19

FORD TRAN CONN LWB XLT
$23,985
Stk.0F385298

COMPRAMOS AUTOS
.... aunque no compres con nosotros!!

Stk.FA62705A
2015 GMC YUKON XL K1500 $501

Stk.FC47541A
2010 FORD F-150 STYLESIDE CREW CAB $200

sTK.FC75448A
2015 CHEVROLET SILVERADO $687

Stk.0PR22582
2018 FORD EXPEDITION LIMITED $675

Stk.PA22533A
2010 LEXUS GS350 AWD $173

Stk.FF50959A
2016 TOYOTA RAV4 4WD LTD $293

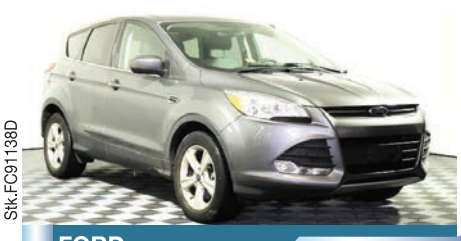
Stk.FC91138D
2014 FORD ESCAPE SE $192

Stk.0P22512A
2013 VOLKSWAGEN BEETLE CLASSIC $134

Stk.00P22572
2014 FORD F-150 FX-4 CREW CAB $375

Stk.FD08561A
2016 TOYOTA 4RUNNER SUV $417

Stk.00P22508
2016 FORD EXPLORER XLT 4WD $336

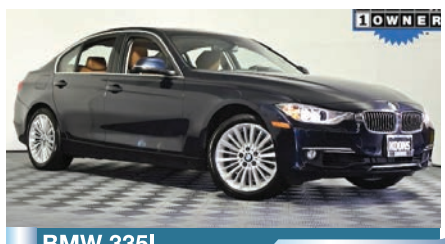
Stk.FC64750A
2015 BMW 335I XDRV SEDAN $361

Stk.FB54092A
2015 FORD EXPLORER XLT $241

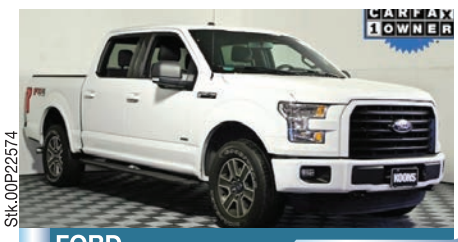
Stk.00P22574
2015 FORD F-150 CREW CAB $437

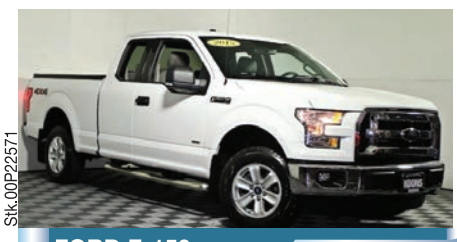
Stk.00P22571
2015 FORD F-150 XLT SUPERCAB $362

Stk.00P22569
2016 FORD FUSION SE $200

Stk.0PA22530
2016 TOYOTA CAMRY SEDAN $185

Stk.FA27488A
2012 TOYOTA SIENNA MINI VAN $196

Stk.00P22573
2016 FORD F-150 XLT CREW CAB $424

Stk.FC10848B
2017 CHEVROLET CRUZE LS $163

Stk.FD00902A
2009 FORD ESCAPE XLT $75

Stk.PA22494A
2016 JEEP WRANGLER SUV $463

Stk.0P22505A
2011 HYUNDAI ELANTRA GLS $86

Stk.00P22567
2017 FORD TRANSIT 350 MR $375

Visitanos en

¡Más de 200 autos usados para elegir!

1051 East Broad Street Falls Church, VA 22044

VENTAS

Julio (703) 725-1927

Freddy (703) 966-5621

Amanda (703) 241-7200

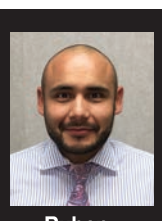
Ruben Director de Autos Usados

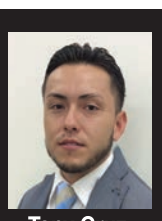
Tony Cruz Financiamiento

Tony Anzo Financiamiento

Although every reasonable effort has been made to ensure the accuracy of the information contained on this ad, absolute accuracy cannot be guaranteed. This ad, and all information and materials appearing on it, are presented to the user "as is" without warranty of any kind, either express or implied. All vehicles are subject to prior sale. Price does not include applicable tax, title, license, processing and/or documentation fees, and destination charges. Monthly payments based on 20% Down Payment, 3.9% APR for 72 months.

En el Auto Show de Los Ángeles

Debut mundial tiene el Honda Passport 2019

Fabricante expande su línea de camionetas ligeras con este modelo diseñado, desarrollado y fabricado en EEUU.

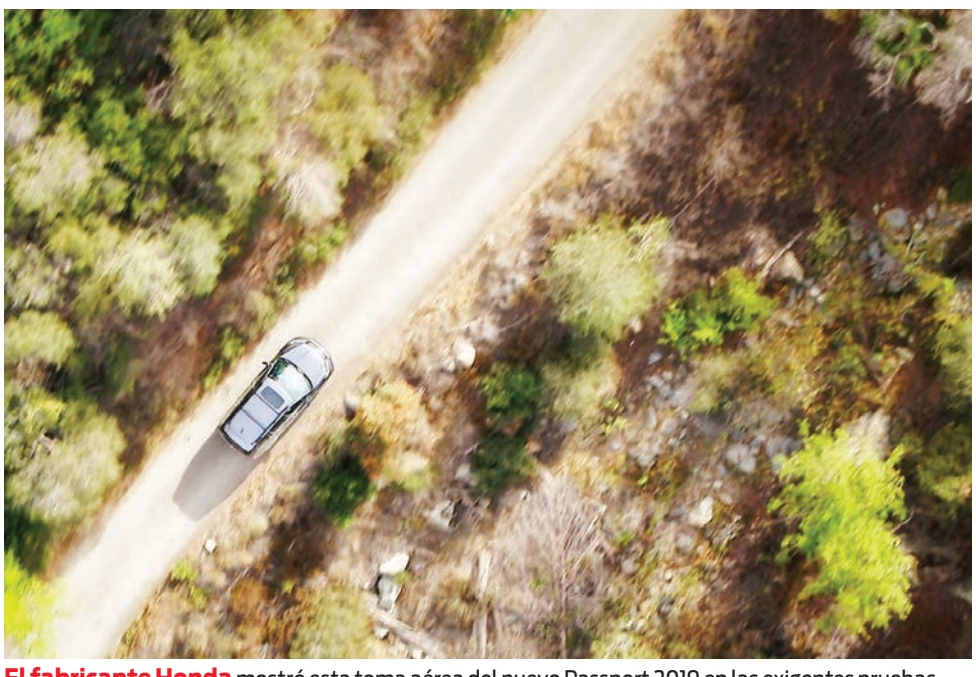

El fabricante Honda mostró esta toma aérea del nuevo Passport 2019 en las exigentes pruebas antes de su debut mundial en Los Ángeles esta semana. FOTO: HONDAS

El nuevo Honda Passport 2019 fue sometido a duras pruebas en los caminos más difíciles. El fabricante lo describe como un SUV más personal, más poderoso y con más capacidad todoterreno. FOTO: HONDA

Sobre la carretera, el nuevo Honda Passport 2019 que debutó en el Auto Show de Los Ángeles mostró versatilidad y potencia durante su conducción, además de un atractivo diseño. FOTO: HONDA

HISPANIC PR WIRE
ESPECIAL

Con un video que apunta a las capacidades todoterreno como por carretera así como a su espíritu aventurero, Honda presenta el totalmente nuevo Passport 2019 desde el 27 de noviembre, un día antes de su debut mundial en una feria automotriz en la Exposición de Automóviles de Los Ángeles de 2018.

El nuevo Passport, que se lanza al mercado global a principios del año entrante, expande la galardonada línea de camionetas ligeras de Honda, uniéndose al HR-V, CR-V y Pilot como el cuarto Vehículo Utilitario Deportivo (SUV) de Honda y su sexto modelo de camioneta ligera, incluyendo el miniván Odyssey y la camioneta Ridgeline.

El Passport fue diseñado y desarrollado en centros de Estados Unidos por Honda R&D Americas y se fabrica en la planta de Honda en el área de Lincoln, Alabama.

"El nuevo Passport es un SUV más personal, más poderoso y con más capacidad todoterreno que satisface el deseo de disfrutar no solo de una conducción cómoda a diario, sino también de una capacidad de aventura de fin de semana fuera de carretera en todo tipo de condiciones climáticas", afirmó Henio Arcangeli, Jr., vicepresidente senior de American Honda Motor Co., Inc. y gerente general de la División Honda.

"Con la continuada demanda de los clientes del SUV, el nuevo Passport está listo para las aventuras y consolidará nuestra línea, atrayendo a nuevos compradores y manteniendo en la familia Honda a clientes existentes", sostuvo.

Las ventas de camionetas ligeras de la marca Honda están en vías de tener un cuarto récord anual, y en camino para superar las 700,000 unidades por tercer año consecutivo. Esto representa ahora, según destaca la marca, más de la mitad de las ventas estadounidenses de la marca Honda en lo que va de año, con un aumento de 5.3 por ciento en ventas de camionetas ligeras respecto a los resultados de hace un año.

Con el fin de fortalecer su capacidad para satisfacer la demanda récord de camionetas ligeras, en agosto Honda aumentó la producción del CR-V en una cuarta planta norteamericana, en Marysville, Ohio.

El CR-V es ahora el modelo más vendido de Honda y sigue siendo el SUV más popular en los Estados Unidos a lo largo de los pasados 20 años.

A principios de año, Honda lanzó versiones refrescadas de sus vehículos utilitarios deportivos Pilot y HR-V, con tecnología actualizada, expandió la disponibilidad de Honda Sensing, y otras prestaciones premium.

La fuerte demanda del Honda Pilot ha permitido un aumento de ventas de más del 41 por ciento durante los primeros diez meses de 2018.

Mejor marca SUV

La línea de camionetas ligeras de Honda ha sido ampliamente reconocida por su excelencia de diseño, envase, características de seguridad y rendimiento, y eso motivó que Honda fuera nombrado por segundo año consecutivo la "Mejor Marca de SUV" de 2018 en los Estados Unidos por la publicación especializada U.S. News and World Report.

El fabricante reflejó su compromiso con la producción local a través de sus modelos Odyssey, Pilot y Ridgeline, que recientemente llegaron a ocupar tres de las principales 10 posiciones en el American-Made Index de Cars.com de 2018.

Con sus 1,000 concesionarios independientes en los Estados Unidos, la línea de Honda incluye los autos de pasajeros Fit, Civic, Insight, Accord y Clarity, junto con los vehículos deportivos utilitarios HR-V, CR-V y Pilot, la camioneta Ridgeline y el miniván Odyssey.

Este fabricante ha estado produciendo automóviles en el país por más de 36 años y actualmente opera 19 grandes centros de fabricación en Norteamérica.

SE ACEPTA TAX ID

MILLER TOYOTA.com Manassas, Virginia

Nuevos

Nuevo HIGHLANDER 2018 TOYOTA
$2,000 reembolso de Toyota*

Nuevo COROLLA 2019 TOYOTA
$1,500 reembolso de Toyota*

Nuevo GAS RAV4 2018 TOYOTA
$3,000 reembolso de Toyota*

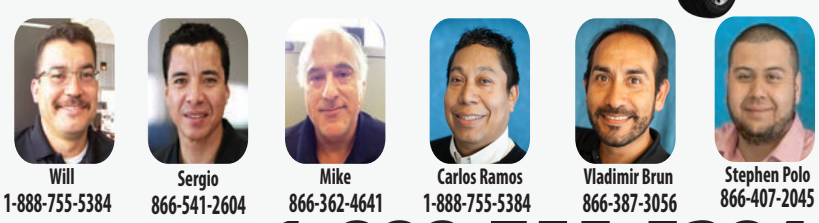

Will 1-888-755-5384 | Sergio 866-541-2604 | Mike 866-362-4641 | Carlos Ramos 1-888-755-5384 | Vladimir Brun 866-387-3056 | Stephen Polo 866-407-2045

Autos Nuevos: 1-888-755-5384
8500 Sudley Rd, Manassas VA, 20155
PARA VER TODO NUESTRO STOCK VISITENOS EN: www.MillerToyota.com

OFERTA TERMINA EL 12/03/18. CON CREDITO APROBADO A TRAVES DE TOYOTA FINANCIAL SERVICES Y A CAMBIO DE PAGO DE TOYOTA DE REEMBOLSO DE EFECTIVO O OFERTAS ESPECIALES DE LEASE. GRADUADOS DE COLLEGE Y REEMBOLSO DE MILITARES NO ESTAN INCLUIDOS EN ESTA OFERTA PERO PUEDE CALIFICAR, VEA A DEALER POR DEATLLES. TODAS LAS VENTAS SON MAS IMPUESTOS, PLACAS Y $640 DE COSTO DE PROCESAMIENTO. PRECIOS INCLUYEN FLETES. REEMBOLSOS Y EFECTIVO DE FINANCIAMIENTO SON PAGADOS POR TOYOTA.

Christmas

MILLER TOYOTA.com Manassas, Virginia

Autos Usados 1-888-771-6952

Stock #M190411A
2010 Dodge Avenger SXT
Precio Especial $6,422

Stock #M182165A
2016 Kia Optima LX
Precio Especial $12,463

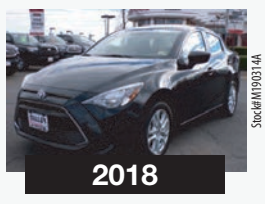

Stock #M190314A
2018 Toyota Yaris iA Base
Precio Especial $14,427

¡MAS DE 100 TOYOTAS CERTIFICADOS DISPONIBLES!

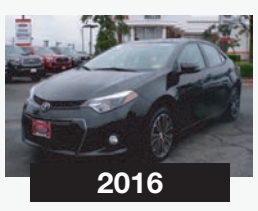

Stock #P1895
2016 Toyota Corolla S
Precio Especial $15,937

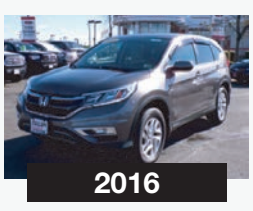

Stock #P1950
2016 Honda CR-V EX
Precio Especial $20,996

Stock #M182097A
2015 Lexus ES 350
Precio Especial $22,616

TODAS LOS PRECIOS MAS IMPUESTOS, PLACAS Y COSTOS DE PROCESAMIENTO. SUJETO A PRIORIDAD DE VENTA.

8500 Sudley Rd, Manassas VA, 20155
www.MillerToyota.com

¡Miller Toyota Tiene Un Verdadero Equipo Hispano A Su Servicio!

DANNY ULLOA (571)437-4236 | JOSE (Gte. Finanzas) (703)335-6227 | MANOLO (818)585-0201

¡VISITE NUESTRO CENTRO DE SERVICIO Y PARTES!

Victor Gamez
Parts Professional
703-396-5061
parts@millertoyota.com

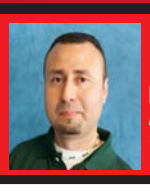

Dimas Hernandez
Asesor de Servicios
1.888.793.8297

Irvin Hernandez
Asesor de Servicios
1.888.224.4083

Miguel Marcia
Consejero de Servicios
866.322.9676

En la Exposición de Los Ángeles

El Icona Nucleus tiene debut futurista

Es un vehículo que ofrece una conducción sin piloto al máximo nivel, con un diseño interior y exterior incomparable.

El modelo Icona Nucleus presenta una carrocería muy alta, ruedas de 26 pulgadas y paneles semitransparentes en lugar de los cristales tradicionales. FOTO: ICONA NUCLEUS

MARCOS BUREAU
AUTOPROYECTO.COM

Fundada en 2010 en la capital mundial del diseño automotriz –como se conoce a la ciudad de Turín, Italia-, el fabricante Icona se erige como una de las firmas de diseño más reconocidas a nivel mundial. Ahora, esta empresa se prepara para hacer la presentación en Estados Unidos del Icona Nucleus, un vehículo que ofrecerá conducción autónoma de nivel 5, el máximo.

Develado por primera vez en el Auto Show de Ginebra de este año, el Icona Nucleus recibió, de parte del jurado internacional del Consejo de Diseño Alemán, el Premio al Diseño Alemán 2019 en dos categorías: Vehículos de pasajeros y Diseño Universal.

La visión y el diseño innovadores de Nucleus ya habían ganado el consenso del público y los medios de comunicación. "Ahora, con este doble reconocimiento, y además de una institución alemana tan prestigiosa, el Nucleus recibe un mayor reconocimiento de los críticos", afirmó Teresio Gigi Gaudio, presidente y CEO de Icona.

El German Design Award es uno de los concursos de diseño más reconocidos del mundo y goza de una excelente reputación más allá de los círculos de expertos.

Increíbles detalles

Hay muchos detalles que llaman poderosamente la atención del Icona Nucleus, comenzando por su diseño tipo minivan, con una carrocería muy alta, ruedas de 26 pulgadas y paneles semitransparentes del mismo color de la carrocería que ocupan el lugar de los cristales tradicionales. Éstos permiten a los pasajeros mirar hacia el exterior, al tiempo que los mantienen protegidos de las miradas indiscretas del exterior.

Sin embargo, lo más destacado de este concepto es el interior, que muchos han definido como una lujosa "sala de estar", donde no existe volante ni asiento del conductor, pedales o tablero de instrumentos, señales inequívocas de que estamos ante un verdadero vehículo autónomo.

Envuelto en una carrocería de generosas proporciones que mide 17.22 pies de largo por 6.9 de ancho, este vehículo autónomo cuenta con un amplio interior capaz de llevar hasta seis pasajeros. Dos amplios asientos han sido colocados tanto en la parte delantera como en la posterior. De igual forma cuenta con una pequeña mesa que tiene la capacidad de transformarse en un cómodo sofá.

El Icona Nucleus prosigue la tendencia que hemos visto recientemente en otros vehículos como el Volvo 360c que van mucho más allá de la conducción autónoma, al ofrecer un espacio de descanso y esparcimiento, que nos puede aislar del mundo exterior mientras nos dirigimos a nuestro destino.

El Icona Nucleus acaba de debutar en el Auto Show de Los Ángeles, que abrió sus puertas al público el miércoles 28 de noviembre, donde la empresa creadora se dispone a brindar más detalles acerca del desempeño y funciones de este singular modelo futurista.s

POHANKA Acura
ACURA
POHANKA ACURA
EL DEALER ACURA MÁS GRANDE DEL MUNDO POR 14 AÑOS CONSECUTIVOS!

NISSAN MURANO SL 2011 Stk.KL003656A $11,900
CHEVROLET TAHOE LT 2008 Stk.AKL000923B $17,800
HONDA CR-V EX-L 2010 Stk.AKL007292A $12,400
HONDA ACCORD EX 2010 Stk.LJL010630A $11,991
TOYOTA AVALON 2014 Stk.AJC000379A $19,677
HONDA ACCORD 2015 Stk.AKL004944A $16,900
KIA SEDONA SX-L 2016 Stk.AP18097 $28,491
HYUNADI ELANTRA SE 2015 Stk.JA007345A $12,500
TOYOTA HIGHLANDER XLE 2015 Stk.LHB014117A $29,800

... Y MUCHOS MÁS PARA ELEGIR!

(703) 968-6600
www.PohankaAcura.com
13911 Lee Jackson Memorial Highway
Chantilly, VA 20151

TISH (571) 471-1308
ALEX (631) 790-4900

* PRECIOS MAS PLACAS, IMPUESTOS, CARGOS DE PROCESO DEL DEALER ($599) Y CARGOS DE ENVIO. PRECIOS INCLUYEN TODOS LOS INCENTIVOS Y REEMBOLSOS DE FABRICA. UNICAMENTE PARA CREDITOS CALIFICADOS Y APROBADOS, NO TODOS CALIFICAN. CUOTAS DE LEASE BASADA EN 2015 ACURA ILX POR 36 MESES, NO DEPOSITO DE SEGURO, $2,499 AL MOMENTO DE FIRMAR, PRIMERA MENSUALIDAD DEBE PAGARSE AL MOMENTO DE FIRMAR CONTRATO. FOTOGRAFIAS UNICAMENTE PARA PROPOSITOS ILUSTRATIVOS. VISITAR DEALER PARA COMPLETAR DETALLES.

Bill PAGE Honda
Bill Page Honda 65 Anniversary
HONDA

HONDA
Bill PAGE Honda
CYBER MONDAY
CYBER MONDAY DEALS ALL WEEK

Welcome Tax ID!
Clearance SAVINGS
Visit Bill Page Honda & Take Advantage Of These Great Specials!

EL EVENTO Navidades Honda

APR as low as 0.9%* (On select models)

Demo Vehicles
Less Than 5,000 Miles!
Come to see our Low Prices!

Clearance Savings On All 2018 Models!

2018 Honda Accord Sedan Touring 1.5T CVT Auto
Lease for $297.88* Per Month For 36 Months. Plus Tax. $1,999 Down Payment.

*0% APR for 36 Months is a dealer buy down rate. $27.78 per $1,000 financed. On approved credit. Please see dealer for complete details. Expires 12/03/2018. Lease this 2018 Honda Accord Sedan Touring (Model #: CVIF9JKNW). With $1,999.00 down at $297.88 for 36 months with approved credit. A $0.00 security deposit is required. Due at signing payment of $2,296.88 includes down payment and first month's payment. Lessee responsible for maintenance, repairs, excessive wear and tear, and excess mileage over 12,000 miles/year at the rate of $0.20/mile. Early lease termination fee may apply. All tax, title, government fees, bank fees, vehicle registration fees, freight, dealer installed accessories and $695 dealer doc fee are additional. Total monthly payments are $10,723.68. Option to purchase vehicle at lease end is $18,705.60. Financing available through Honda Financial Services. Offers cannot be combined with any other advertised offer. See dealer for complete details. Lease and loan quoting is a dynamic process so payments and terms are subject to change prior to contract execution by all parties. The payment quote above assumes that these taxes and fees will be paid at the time of sale by the customer in addition to the down payment amount stated. If these taxes and fees are not paid by customer at the time of sale, the quoted payment will be higher since these amounts will be included in the amount financed. Expires 12/03/2018.

*Cannot be combined with any other offers. See dealer for complete details. Expires 12/03/2018.

Compramos autos!

Especial de la Semana
Stk.H29431

2016 TOYOTA COROLLA S
PRECIO DE LISTA $16,991 PRECIO ESPECIAL $14,995

Stk.HP4399

2015 NISSAN PATHFINDER S
PRECIO DE LISTA $20,991 PRECIO ESPECIAL $19,991

Stk.H28961A

2016 HONDA ODYSSEY EX
PRECIO DE LISTA $24,991 PRECIO ESPECIAL $21,995

*USED CARS: PRICES FOR QUALIFY AND APPROVED CREDITS ONLY. PLUS TAX, TAGS AND DEALER PROCESSING FEE.

ÁNGEL General Sales Manager
FERNANDO Sales Manager
CARLOS Sales Manager
RAQUEL Sales
ALFONSO Sales
BERNARD Sales
RENE Sales
PAULO Sales
MARIA Services
LUIS Parts Dep.

(703) 533-9700
BillPageHonda.com
6715 Arlington Blvd. Falls Church, VA 22042

PRIORITY TOYOTA SPRINGFIELD

BLACK FRIDAY DEALS

GOING ON NOW WITH THE BEST SELECTION AND NO WAIT AT PRIORITY TOYOTA SPRINGFIELD!

NEW 2018 CAMRYS

0.9% APR 60 MONTH OR GET $1000 CASH BACK FROM TOYOTA

¡BIENVENIDOS TAX ID!

BRAND-NEW 2019 COROLLA LE
$169 LEASE FOR PER MONTH
OR 1.9% APR FOR 72-MONTHS OR $1,500 CASH BACK FROM TOYOTA!

BRAND-NEW 2018 CAMRY LE
$199 LEASE FOR PER MONTH
OR 0.9% APR FOR 60-MONTHS OR $1,000 CASH BACK FROM TOYOTA!

BRAND-NEW 2018 SIENNA LE
$369 LEASE FOR PER MONTH
OR 1.9% APR FOR 60-MONTH FINANCING AVAILABLE FROM TOYOTA!

BRAND-NEW 2019 PRIUS c TWO
$259 LEASE FOR PER MONTH
OR 1.9% APR FOR 60-MONTH OR $500 CASH BACK FROM TOYOTA!

BRAND-NEW 2018 RAV4 LE
$209 LEASE FOR PER MONTH
OR 1.9% APR FOR 72-MONTH OR $3,000 CASH BACK FROM TOYOTA!

BRAND-NEW 2018 HIGHLANDER
$259 LEASE FOR PER MONTH
OR GET $2,000 CASH BACK FROM TOYOTA!

ASK ABOUT OUR $1000 TOYOTA MILITARY REBATE

OR OUR $750 COLLEGE GRADUATE REBATE!

TOYOTA CERTIFIED Used Vehicles

EVERY CERTIFIED USED TOYOTA COMES WITH

- 12-month/12,000 Mile Limited Comprehensive Warranty
- 7-year / 100,00 Mile Limited Powertrain Warranty!
- 160-Point Quality Insurance Inspection!
- CARFAX Vehicle History Report & More!

2012 TOYOTA FJ

Stk.184197A $19,986
4D Sport utility 4WD CRUISER BASE

2013 NISSAN MURANO

Stk.183950B $11,795
4D Sport utility AWD SV

2013 SCION xD

Stk.18952A $9,123
4D FWD AUTOMATICO

2014 CHEVROLET CAMARO

Stk.DX6662B $15,661
2D COUPE RWD Manual 1LSA

2015 MERCEDES BENZ GLA 250

Stk.120430 $20,970
4D Sport utility automatico 4 MATIC

2015 MINI COOPER

Stk.DX5733B $12,891
2D HATCHBACK FWD manual BASE

2015 TOYOTA SIENNA

Stk.120363 $23,505
4D fwd XLE, 8 pasajeros

2015 TOYOTA TACOMA

Stk.120306 $21,815
4d access cab 4wd BASE

2017 TOYOTA CAMRY

Stk.120351 $16,223
4d sedan FWD LE

2018 TOYOTA RAV4

Stk.120301 $22,295
4D SPORT UTILITY AWD LE

2007 TOYOTA COROLLA

Stk.184651A $4,951
4D Sedan FWD LE

2010 MERCEDES BENZ C-CLASS C 300

Stk.DX7256A $10,559
4D Sedan, automatico

2010 PONTIAC VIBE BASE

Stk.DX7246A $7,925
4D HATCHBACK AWD AUTO

2012 TOYOTA TACOMA

Stk.DX6336A $15,852
4D DOUBLE CAB RWD Auto PreRunner

2013 TOYOTA PRIUS TWO

Stk.120373B $14,593
5d hatchback FWD AUTO

2015 TOYOTA COROLLA

Stk.120413 $14,695
4D SEDAN S PLUS

2015 TOYOTA COROLLA

Stk.120442 $14,915
4D SEDAN, FWD Auto S Plus

2015 TOYOTA RAV4

Stk.120396 $20,775
4D SPORT UTILITY AWD Limited

2016 FORD FUSION

Stk.184143B $13,950
4D SEDAN FWD AUTO SE

2018 TOYOTA TUNDRA

Stk.120382 $39,899
4D SR5 CrewMax 4WD

TODOS LOS VEHÍCULOS USADOS CERTIFICADOS Y NUEVOS DE PRIORITY VIENEN CON **PRIORITIES FOR LIFE**

$3,410 valor adicional!

- MOTOR GARANTIZADO **DE POR VIDA**
- CAMBIO DE ACEITE Y FILTRO **DE POR VIDA**
- PARTES Y SERVICIO GARANTIZADO **DE POR VIDA**
- INSPECCIÓN DEL ESTADO **DE POR VIDA**
- SERVICIO DE GRÚA GARANTIZADO **DE POR VIDA**

Garantía limitada no de fábrica, disponible en concesionarios participantes

703-269-1400

PriorityToyotaSpringfield.com

LEASES ARE 36 MONTHS/12,000 MI/YR. COROLLA: MSRP $19,800, $3,699 DUE AT SIGNING. CAMRY: MSRP $23,935, $3,699 DUE AT SIGNING. RAV4: MSRP $25,940, $3,699 DUE AT SIGNING. SIENNA: MSRP $33,480, $3,999 DUE AT SIGNING. PRIUS MSRP $21,035, $3,599 DUE AT SIGNING. HIGHLANDER: MSRP $35,080, $3,999 DUE AT SIGNING. ALL VEHICLES SUBJECT TO PRIOR SALE. INTERNET PRICE IS ONLY APPLICABLE TO THIS SPECIFIC VEHICLE AS IDENTIFIED BY STOCK NUMBER AND VIN. INTERNET SALE PRICES INCLUDE ALL MANUFACTURER CASH BACK AND MAY REQUIRE FINANCING THRU TFS ON APPROVED CREDIT. INTERNET PRICING CANNOT BE COMBINED WITH OTHER OFFERS. ALL PRICES & PAYMENTS CALCULATED ABOVE PLUS TAX, TAGS, $999 PROCESSING FEE. ADVERTISED APR ON APPROVED CREDIT THROUGH TFS. STOCK PHOTOS ARE FOR ILLUSTRATIVE PURPOSES. PRIORITY TOYOTA SPRINGFIELD ASSUMES NO RESPONSIBILITY FOR INACCURACIES AFTER THE PURCHASER HAS TAKEN DELIVERY OF VEHICLE. VEHICLES ARE NOT AVAILABLE FOR EXPORT OUT OF CONTINENTAL UNITED STATES. COLLEGE GRAD/MILITARY REBATE NOT INCLUDED IN INTERNET PRICING. THESE REBATES WILL FURTHER REDUCE THE PRICE. DEALER NOT RESPONSIBLE FOR ERRORS OR OMISSIONS. TOYOTACARE NO COST MAINTENANCE COVERS THE FIRST 2 YEARS 25,000 MILES ON NEW VEHICLES ONLY. NO CHARGE OIL CHANGES BEYOND 2 YEARS IS PROVIDED BY THE DEALER. OIL AND FILTER CHANGES FOR LIFE FOR PRE-OWNED & CERTIFIED VEHICLES ARE PROVIDED BY PRIORITY TOYOTA. SEE TOYOTA DEALER FOR DETAILS AND EXCLUSIONS. VALID ONLY IN CONTINENTAL U.S. AND ALASKA. MAINTENANCE BEYOND 2 YEARS/ 25,000 MILES PROVIDED BY DEALER. ON APPROVED CREDIT THRU TFS. NO SECURITY DEPOSIT REQUIRED. 0% / 60-MONTHS: $16.67/ $1,000 FINANCED), 0% / 72-MONTHS: $13.89/$1,000 FINANCED), 0% / 48-MONTHS: $17.46/$1,000 FINANCED. CERTIFIED PREOWNED DISCOUNTS BASED ON ORIGINAL MSRP. MUST SIGN "CUSTOMER BONUS CASH" FORM. ALL OFFERS EXPIRE 12.3.2018.

Lustine of Woodbridge

TOYOTA Let's Go Places
SCION

BLACK FRIDAY SALE EXTENDED

Auto4Life GARANTÍA DE POR VIDA EN:
- MOTOR
- TRANSMISIÓN
- SISTEMA DE EJE
- TODAS LAS PARTES LUBRICADAS
- GARANTÍA CON $0 DE COSTO
- INSPECCIONES ESTATALES

Auto4Life JUST GOT A NEW BEST FRIEND!
Introducing Lustine' Lifetime...
BUMPER2BUMPER COVERAGE
Now available with your new Toyota Purchase!
NEVER WORRY ABOUT YOUR VEHICLE AGAIN!

SOMOS EL DEALER #1 EN LA COSTA ESTE

ESPECIALIZADOS EN TAX ID!

TAKE OVER

NEW 2019 TOYOTA COROLLA
1.9% APR FINANCING FOR 72 MONTHS OR $199 PER MONTH | 36 MONTHS $2,999 DUE AT SIGNING OR 1500 CASH BACK

NEW 2018 TOYOTA CAMRY
0.9% APR FINANCING FOR 60 MONTHS OR $229 PER MONTH | 36 MONTHS $2,999 DUE AT SIGNING OR 1000 CASH BACK

NEW 2018 TOYOTA RAV 4
1.9% APR FINANCING FOR 72 MONTHS OR $239 PER MONTH | 36 MONTHS $3,099 DUE AT SIGNING OR 3000 CASH BACK

NEW 2019 TOYOTA SIENNA
1.9% APR FINANCING FOR 60 MONTHS OR $399 PER MONTH | 36 MONTHS $3,199 DUE AT SIGNING

NEW 2018 TOYOTA TACOMA
1.9% APR FINANCING FOR 60 MONTHS OR $269 PER MONTH | 36 MONTHS $2,699 DUE AT SIGNING OR 1000 CASH BACK

TOYOTA SAFETY SENSE™ (TSS)
LLAMA AHORA para obtener más detalles!
Juntos podemos hacer el camino más seguro!
- El Sistema Pre-Colisión (Detector de vehículos y peatones)
- El Asistente de Manejo en Carril c/ función de Asistencia en Volante
- Luces Altas Automáticas
- Control Automático de la Velocidad con Radar Dinámico

- MAL CRÉDITO
- NO CRÉDITO
- BANCARROTA

NO HAY PROBLEMA, TODOS SON BIENVENIDOS!

CADA VEHICULO CERTIFICADO VIENE CON...
TOYOTA CERTIFIED Used Vehicles
- 12 MESES / 12,000 MILLAS GARANTÍA TOTAL LIMITADA
- 7 AÑOS / 100,000 MILLAS GARANTÍA LIMITADA DEL TREN DE POTENCIA
- 160 POINTS DE INSPECCIÓN DE CALIDAD
- CARFAX REPORTE DEL HISTORIAL DEL VEHÍCULO

... Y MUCHO MÁS!

2014 FORD FUSION TITANIUM
Stk.9F4407A

automatico $12895

2014 TOYOTA VENZA
Stk.PF10260

LE, automatico, 1 solo dueño $17991

2015 TOYOTA RAV4
Stk.8H2792A

LE, Auto, certific $17991

2014 TOYOTA SIENNA
Stk.8B3667B

LE, Automatico, sólo dueño $14988

2015 TOYOTA TC BASE
Stk.PG10239

Automatico, 1 solo dueño $13997

2016 TOYOTA CAMRY
Stk.9V4283A

SE, automatico. $14788

2017 FIAT 500 POP
Stk.9IA4395A

Automatico, 1 solo dueño $12499

2018 TOYOTA CAMRY
Stk.PF10246

LE, 1 solo dueño $17885

2017 TOYOTA TRUCK RAV4
Stk.8H2914A

LE, Automatico, 1 solo dueño $18898

2018 NISSAN FRONTIER
Stk.PH10225

SV V6 Automatico, 1 sólo dueño $21699

2016 TOYOTA COROLLA
Stk.PG10185

S, plus manual 1 solo dueño $15660

2018 TOYOTA CAMRY
Stk.PF10246

LE, 1 solo dueño, certificado $17885

..... Y MUCHOS MÁS PARA ELEGIR!

GERENTE GENERAL/ VICE PRESIDENTE

Dario Beltran

GERENTE DE VENTAS

Enrique Marquez

GERENTE DE PISO

Pedro Velasquez

GERENTE DE PISO

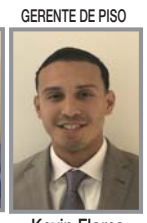

Kevin Flores

FINANCIAMIENTO

Doris Alvarado

(703) 596-8555

14227 Jefferson Davis Highway, Woodbridge VA 22191

LustineToyota.com

ATENCION AL CLIENTE

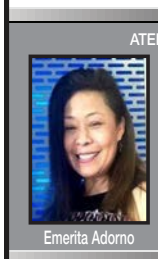

Emerita Adorno

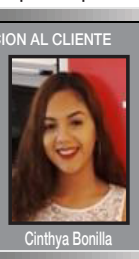

Cinthya Bonilla

Gabriela Martinez

VENTAS

Nico Tinoco

Carlos Jovel

José Cuzco

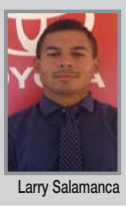

Larry Salamanca

Adonis Hernandez

Christian Guardado

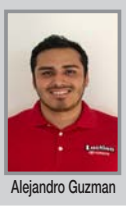

Alejandro Guzman

Darwin Matamoros

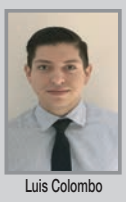

Luis Colombo

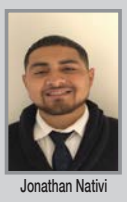

Jonathan Nativi

PRECIOS UNICAMENTE PARA CLIENTES CON CREDITO CALIFICADO Y APROBADO, INCLUYEN TODOS LOS REEMBOLSOS E INCENTIVOS DISPONIBLES. PRECIOS MAS IMPUESTOS, PLACAS, GASTOS DE PROCESO ($599) Y GASTOS DE ENVIO. FOTOGRAFIAS UNICAMENTE PARA PROPOSITOS ILUSTRATIVOS. VISITAR DEALER PARA COMPLETAR DETALLES. AX, TITLE, LICENSE, DEALER FEES AND INSURANCE ARE EXTRA. DUE AT SIGNING INCLUDES $2610 DOWN, FIRST PAYMENT, AND NO SECURITY DEPOSIT. DOES NOT INCLUDE $350 DISPOSITION FEE DUE AT LEASE END. EXAMPLE BASED ON 2017 RAV4 MODEL 4430, MSRP $25,460 AND CAPITALIZED COST, WHICH MAY VARY BY DEALER, OF $25,186. CAPITALIZED COST IN EXAMPLE INCLUDES $650 ACQUISITION FEE AND ASSUMES DEALER PARTICIPATION. YOUR PAYMENT TERMS MAY VARY BASED ON FINAL NEGOTIATED PRICE. OFFER AVAILABLE ON APPROVED CREDIT TO QUALIFIED CUSTOMERS FROM TOYOTA FINANCIAL SERVICES. CUSTOMER IS RESPONSIBLE FOR EXCESSIVE WEAR AND EXCESS MILEAGE CHARGES OF $.15 PER MILE IN EXCESS OF 36,000 MILES. NOT ALL CUSTOMERS WILL QUALIFY. VEHICLE MUST BE TAKEN FROM DEALER STOCK BY 09/05/2017 AND IS SUBJECT TO AVAILABILITY. OFFER MAY NOT BE COMBINED WITH OTHER OFFERS UNLESS SPECIFIED OTHERWISE. SEE PARTICIPATING CENTRAL ATLANTIC TOYOTA DEALER FOR DETAILS. VEHICLE SHOWN MAY BE PROTOTYPE AND/OR SHOWN WITH OPTIONS. ACTUAL MODEL MAY VARY. TOYOTACARE COVERS NORMAL FACTORY SCHEDULED MAINTENANCE FOR 2 YEARS OR 25,000 MILES, WHICHEVER COMES FIRST. 24-HOUR ROADSIDE ASSISTANCE IS ALSO INCLUDED FOR 2 YEARS AND UNLIMITED MILES. THE NEW VEHICLE CANNOT BE PART OF A RENTAL OR COMMERCIAL FLEET, OR A LIVERY/TAXI VEHICLE. SEE TOYOTA DEALER FOR DETAILS AND EXCLUSIONS. ROADSIDE ASSISTANCE DOES NOT INCLUDE PARTS AND FLUIDS, EXCEPT EMERGENCY FUEL DELIVERY/LEASE. APR AND CASH BACK OFFERS MAY NOT BE COMBINED. SEE DEALER FOR DETAILS. FINANCING AVAILABLE TO QUALIFIED BUYERS THRU TOYOTA FINANCIAL SERVICES. TOTAL FINANCED CANNOT EXCEED MSRP PLUS OPTIONS, TAX, TITLE, LICENSE AND DEALER FEES. 72 MONTHLY PAYMENTS OF $13.89 FOR EACH $1000 BORROWED. NOT ALL BUYERS WILL QUALIFY. VEHICLE MUST BE TAKEN FROM DEALER STOCK BY 7/5/17 AND IS SUBJECT TO AVAILABILITY. OFFER MAY NOT BE COMBINED WITH OTHER OFFERS UNLESS SPECIFIED OTHERWISE. SEE PARTICIPATING CENTRAL ATLANTIC TOYOTA DEALER FOR DETAILS. DEALER FEES ARE EXTRA. VEHICLE SHOWN MAY BE PROTOTYPE AND/OR SHOWN WITH OPTIONS. ACTUAL MODEL MAY VARY. TOYOTACARE COVERS NORMAL FACTORY SCHEDULED MAINTENANCE FOR 2 YEARS OR 25,000 MILES, WHICHEVER COMES FIRST. 24-HOUR ROADSIDE ASSISTANCE IS ALSO INCLUDED FOR 2 YEARS AND UNLIMITED MILES. THE NEW VEHICLE CANNOT BE PART OF A RENTAL OR COMMERCIAL FLEET, OR A LIVERY/TAXI VEHICLE. SEE TOYOTA DEALER FOR DETAILS AND EXCLUSIONS. ROADSIDE ASSISTANCE DOES NOT INCLUDE PARTS AND FLUIDS, EXCEPT EMERGENCY FUEL DELIVERY/LEASE. APR AND CASH BACK OFFERS MAY NOT BE COMBINED. SEE DEALER FOR DETAILS. PURCHASERS CAN RECEIVE CASH BACK FROM TOYOTA OR CAN APPLY TO DOWN PAYMENT. VEHICLE MUST BE TAKEN FROM DEALER STOCK BY 7/5/17 AND IS SUBJECT TO AVAILABILITY. OFFER MAY NOT BE COMBINED WITH OTHER OFFERS UNLESS SPECIFIED OTHERWISE. DEALER FEES ARE EXTRA. VEHICLE SHOWN MAY BE PROTOTYPE AND/OR SHOWN WITH OPTIONS. ACTUAL MODEL MAY VARY. TOYOTACARE COVERS NORMAL FACTORY SCHEDULED MAINTENANCE FOR 2 YEARS OR 25,000 MILES, WHICHEVER COMES FIRST. 24-HOUR ROADSIDE ASSISTANCE IS ALSO INCLUDED FOR 2 YEARS AND UNLIMITED MILES. THE NEW VEHICLE CANNOT BE PART OF A RENTAL OR COMMERCIAL FLEET, OR A LIVERY/TAXI VEHICLE. SEE TOYOTA DEALER FOR DETAILS AND EXCLUSIONS. ROADSIDE ASSISTANCE DOES NOT INCLUDE PARTS AND FLUIDS, EXCEPT EMERGENCY FUEL DELIVERY/LEASE. APR AND CASH BACK OFFERS MAY NOT BE COMBINED. SEE DEALER FOR DETAILS.

Despide a 15,000 trabajadores y analiza cierre de cinco plantas automotrices

GM inicia gran reestructuración

Opta por los vehículos eléctricos y autónomos. Entre afectadas está la planta de trasmisiones en Baltimore, Maryland.

Un operario de la planta automotriz de General Motors en Oshawa, Ontario (Canadá), da los últimos toques a un automóvil en la línea final de montaje. Las instalaciones podrían ser cerradas.

FOTO: FRANK GUNN-THE CANADIAN PRESS / AP

Mary Barra, presidenta y CEO de General Motors afirma que las reducciones de personal y de plantas son preventivas, "mientras la empresa está fuerte y la economía está fuerte".

FOTO: CARLOS OSORIO / AP

TOM KRISHER Y ROB GILLES
DETROIT, MICHIGAN / AP

General Motors despedirá a 14.700 trabajadores fabriles y administrativos en América del Norte y estudiará el cierre de cinco plantas en un proceso de reestructuración para reducir costos y concentrarse más en los vehículos eléctricos y autónomos.

La reducción incluye 8.100 administrativos, algunos de los cuales aceptarán el retiro voluntario indemnizado mientras que otros serán despedidos. La mayoría de las plantas afectadas fabrican autos que no serán vendidos en el país a partir del año próximo. Podrían cerrar o bien fabricar otros vehículos. Esto será parte de las negociaciones con el sindicato automotor UAW el año próximo.

Las plantas sin productos incluyen las de armado en Detroit; Lordstown, Ohio; y Oshawa, Ontario (Canadá). También se verán afectadas las plantas de transmisión en Warren, Michigan, y Baltimore (Maryland).

Más de 6.000 trabajadores fabriles perderían sus empleos en Estados Unidos y Canadá, aunque algunos podrían ser transferidos a fábricas de camiones y SUV.

INVESTIGAN DEFECTO EN FRENOS

- **Reguladores federales** investigan más de 100 quejas de problemas con los frenos en camionetas tipo pickup y SUV de General Motors. El defecto afecta a unos 2,7 millones de vehículos.
- **La Administración Nacional** de Seguridad del Tráfico en las Carreteras de Estados Unidos (NHTSA) informó que una bomba de frenos usada en esos vehículos puede deteriorarse, haciendo más difícil y largo el frenado.
- **La agencia reportó** que tiene 11 quejas de usuarios, que incluyen nueve choques y dos heridos.
- **La investigación cubre** las camionetas Chevy Silverado y GMC Sierra modelos de 2014 a 2016, además de las SUVs Chevrolet Suburban y Tahoe, GMC Yukon y Cadillac Escalade.
- **Todo propietario** que tenga problemas con el comportamiento de los frenos debe llevarlos a un concesionario de GM o un taller independiente para que sean examinados, dijo el portavoz de la NHTSA, Tom Wilkinson.
- **Agregó que la compañía** rembolsará los costos de cualquier reparación.

Jerry Dias (de espaldas), presidente of UNIFOR, el sindicato que representa a los trabajadores de GM en Oshawa, se dirige a los trabajadores en la sede central del gremio automotriz, el lunes 26.

FOTO: EDUARDO LIMA-THE CANADIAN PRESS / AP

Empresa fuerte

GM, la automotriz más grande de Estados Unidos que incluye las marcas Chevrolet, Buick, Cadillac y GMC, estimó que con ello ahorrará 6.000 millones de dólares el año próximo, que incluyen 4.500 millones en reducciones de costos anuales recurrentes y 1.500 millones en reducciones de gastos de capital.

Estos recortes se suman a los 6.500 millones que la empresa ha anunciado para este año.

GM no prevé una caída de la economía. Dice que las reducciones son preventivas, "mientras la empresa está fuerte y la economía está fuerte", indicó la directora general Mary Barra a la prensa.

Barra dijo que GM está contratando gente capacitada en software y vehículos eléctricos y autónomos, y muchos de los que perderán sus empleos trabajan en la actualidad en autos convencionales con motores de combustión interna.

La industria cambia rápidamente, se desplaza hacia la propulsión eléctrica, los vehículos autónomos y los vehículos compartidos, y GM debe adaptarse de manera acorde, dijo Barra.

El cierre de algunas fábricas es parte del empeño de GM para "adecuar nuestra capacidad a las realidades del mercado" a medida que los consumidores descartan los autos por camiones y SUV.

La empresa ha invertido en nuevas arquitecturas para camiones y vehículos a fin de reducir el gasto de capital y a la vez elevar las inversiones en vehículos autónomos y eléctricos.

Ford Go Further

SHEEHY It's Easy! MARLOW HEIGHTS

(301) 298-0793

5000 Auth Rd, Marlow Heights, MD 20746

ACEPTAMOS TAX ID!

MAL CRÉDITO • NO CRÉDITO • BANCARROTA
NO IMPORTA, TODOS SON BIENVENIDOS!

FORD 13 FUSION HYBRID SE $11890 Stk.BP9246
GMC 13 TERRAIN SLE 2 $11545 Stk.BC67496A
CHEVROLET 14 EQUINOX LT $10590 Stk.BC81788A
FORD 14 FOCUS SE $8940 Stk.BD55240A
FORD 15 FOCUS SE $11890 Stk.BP9245B
FORD 15 FUSION SE $11990 Stk.B238525A
HYUNDAI 15 ACCENT GLS $9590 Stk.BP9206A
HYUNDAI 15 SANTA FE SPORT $16590 Stk.BP9249
DODGE 16 JOURNEY SXT $13490 Stk.BC23673A
GMC 16 TERRAIN SLE $16490 Stk.BC81830A
NISSAN 16 MURANO SV $16590 Stk.BB05313A
TOYOTA 16 CAMRY SE $16590 Stk.BP9269

Visita A Carlos en Sheehy Ford of Marlow Heights Menciona el siguiente código: 51445
Para obtener un ahorro adicional de
$1000!!!

..... y muchos más para elegir!
(571) 533-9911 • SheehyFordMarlowHeights.com

HONDA

Honda of CHANTILLY
A March Hodge Pohanka Company

(703) 349-4913
HondaOfChantilly.com
4175 Stonecroft Boulevard Chantilly, VA 20151

EL EVENTO Navidades Honda

Honda Clearance Savings & Black Friday Deals Start Now!
BLACK FRIDAY DOORBUSTER
EXTENDED
0% for 36 months on new 2018 Civic LX, 2018 Accord LX and 2018 CRV-LX

BIENVENIDOS TAX ID!
NOSOTROS SOSTENEMOS O MEJORAMOS CUALQUIER PRECIO ANUNCIADO!
NECESITAS UN AUTO? ...VEN CON NOSOTROS PRIMERO!

Lease For 36 Months
$0 Down payment $0 Security Deposit
NEW 2019 Honda Odyssey LX A/T
$319 mo.
OR GET 0.0% 36 APR Financing for up to Month

Lease For 36 Months
$0 Down payment $0 Security Deposit
NEW 2018 Honda Civic LX Coupe, M/T
$169 mo.
OR GET 0.0% 36 APR Financing for up to Month

NEW 2018 Honda ACCORD LX CVT, Sedan
Lease For 36 Months
$0 Down payment $0 Security Deposit
$199 mo.
OR GET 0.0% 36 APR Financing for up to Month

Lease For 36 Months
$0 Down payment $0 Security Deposit
NEW 2018 Honda CR-V LX AWD, Automatic
$229 mo.
OR GET 0.0% 36 APR Financing for up to Month

INSPECCIÓN DE VA Y CARWASH GRATIS DE POR VIDA!

2015 NISSAN ROGUE SL $18,974 Stk.HCJB027539A
2010 HONDA ELEMENT $14,615 Stk.HP18454
2010 TOYOTA HIGHLANDER LIMITED $15,782 Stk.HCJC015623S
2015 HONDA CIVIC LX $13,190 Stk.HP18442
2013 JEEP WRANGLER UNLIMITED SAHARA $16,898 Stk.HCKB003959B
2018 HONDA HR-V LX $21,630 Stk.HP18444

**$0 SALDO AL FIRMAR / 36 MESES LEASE DURANTE LOS SIGUIENTES 35 MESES. APLICAN RESTRICCIONES. VISITAR DEALER PARA COMPLETAR DETALLES.

No se necesita cita para mantenimiento, ofrecemos transporte gratis! ... y mucho más para elegir!

EDDIE LÓPEZ SALES
XIOMARA LEIVA SALES
SALES RODRIGO SALES
ROMINA SALES
ALONSO SALES
EDWIN FUENTES SERVICE

Visita a nuestros representantes hispanos para obtener estos precios. Te ofrecemos área para niños y sillas con masajes en nuestras nuevas y amplias instalaciones!

InSight seguirá al Curiosity en exploración del planeta rojo

Otro automóvil robot llega a Marte

Sonda de la NASA excavará y estudiará la realidad subterránea marciana. Descenso se realizó sin margen de error.

MARCIA DUNN
AP

La NASA envió una sonda exploradora a Marte con cierto parecido a un automóvil todoterreno por primera vez en seis años.

La sonda InSight llegó el lunes 26 a la atmósfera marciana, informó la agencia espacial.

Será la primera nave norteamericana en llegar al planeta rojo desde que lo hizo el Curiosity hace seis años.

Además InSight, con sus tres patas y brazo robótico, es la primera nave que estará dedicada exclusivamente a explorar la realidad subterránea de Marte.

Los motores se incendiarán, amortiguando el descenso y la sonda se posará sobre la superficie usando sus tres patas, al igual como ha ocurrido en anteriores misiones a Marte.

Eventualmente el brazo robótico del vehículo colocará sobre la superficie marciana los experimentos científicos que se realizarán. En un experimento, se excavará a una profundidad de 4,8 metros (16 pies) y en otro, se intentará detectar movimientos sísmicos.

En las planicies

La nave InSight de la NASA ingresó a la atmósfera marciana a una velocidad supersónica, y luego frenó para posarse suavemente y a salvo en las planicies del planeta rojo. El éxito dependió de su desempeño en los últimos seis minutos de un viaje de seis meses.

Tras tener todo perfectamente planeado para cada paso del recorrido, los controladores de vuelo no podían hacer ningún cambio con respecto a la etapa final, a casi 160 millones de kilómetros (100 millones de millas) de distancia. Entre Marte y la Tierra hay una demora de ocho minutos para la recepción de cada mensaje transmitido.

"Para cuando escuchemos algo, todo habrá terminado", comentó Tom Hoffman del Laboratorio de Propulsión a Chorro de la NASA, a cargo del proyecto. "Allí sabremos si ocurrió o no ha ocurrido".

Cualquier pequeño ajuste de último momento debe ser concluido una hora y media antes de que la nave toque la superficie, dijo Rob Grover, ingeniero que encabeza al equipo a cargo del descenso.

"Todos nuestros esfuerzos para asegurar el éxito se llevaron a cabo en los años previos", explicó.

La llegada

Seis minutos antes de la llegada, la InSight ingresó a 19.800 kilómetros por hora (12.300 millas por hora), penetrando la parte superior de la atmósfera marciana a unos 114 kilómetros (77 millas) encima de la superficie.

La fricción atmosférica obligó a la nave a reducir su velocidad, pero también generó calor.

El escudo térmico de la InSight tiene la capacidad de resistir 1.500 grados centígrados (2.700 Fahrenheit). Una vez que se encuentró a 11 kilómetros (siete millas) del suelo, su paracaídas se abrió mientras la nave se desplazaba a 1.400 km/h (860 mph).

Cuando sólo faltaban tres minutos, la InSight desechó su escudo térmico y desplegó sus tres pies de aterrizaje. Con su velocidad ahora en 215 km/h (134 mph), se quitó de encima su paracaídas y su caparazón posterior a un kilómetro (menos de una milla) de la superficie.

Casi de inmediato, sus 12 motores de descenso se encendieron para reducir aún más su velocidad y mantenerla lejos del caparazón posterior, que aún caía debajo del paracaídas.

Sólo le restaban 45 segundos. La nave giró sobre sí misma de forma que sus paneles solares quedaron extendidos en dirección al este y el oeste al posarse sobre la superficie marciana, y su brazo robótico en dirección al sur.

Quince segundos antes, la InSight tocó Marte a 8 km/h (5 mph) en una planicie cercana al ecuador llamada Elysium Planitia.

Allí efectuará diversas labores científicas durante todo un año marciano, equivalente a dos de la Tierra. Durante la noche las temperaturas pudieran llegar a -96 grados C (-140 F), pues es la época invernal.

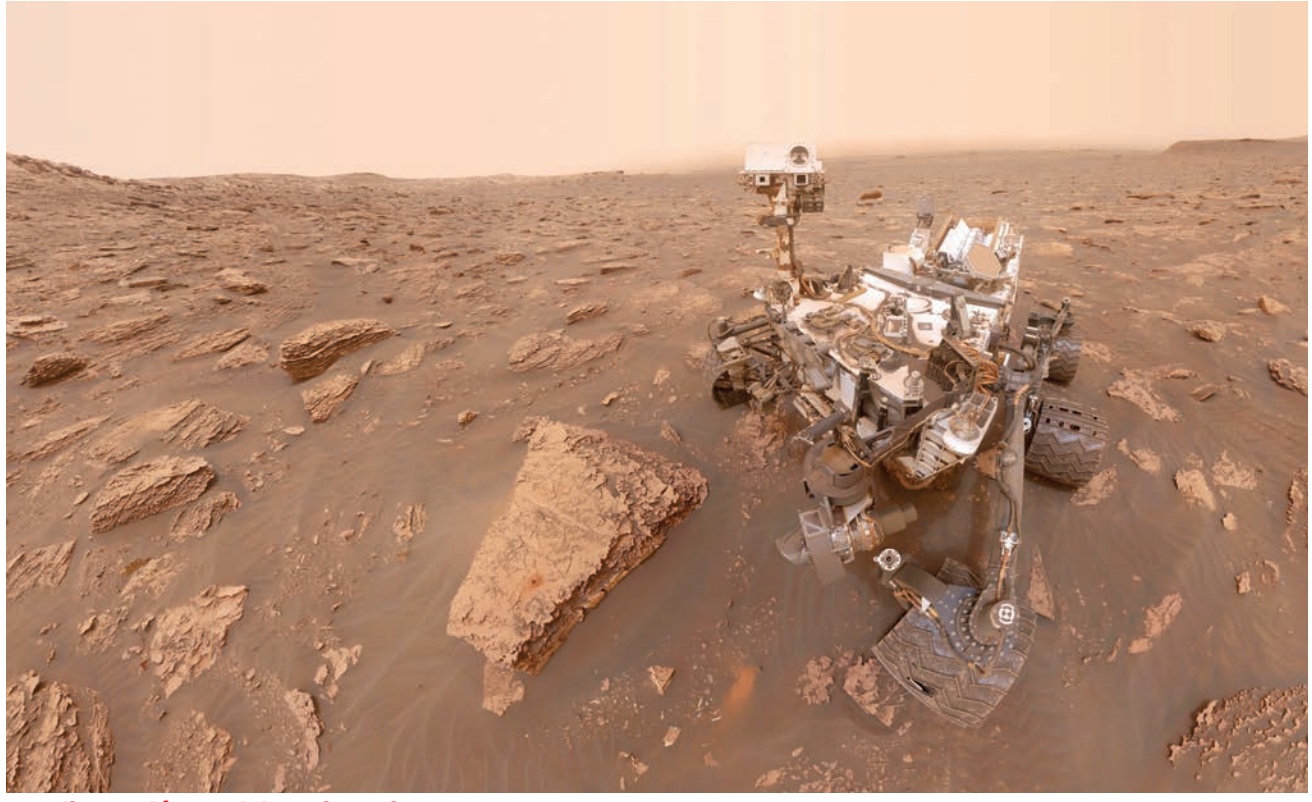

Esta ilustración suministrada por la NASA muestra cómo se observa el automóvil robot InSight en Marte, con sus 8 ruedas especialmente diseñadas, explorando y excavando la superficie marciana tras su llegada al planeta rojo el lunes 26 de noviembre.
FOTO: NASA / AP

Bruce Barnedt, Investigador Principal de InSight en la NASA, explica en el Laboratorio de Jet Propulsión en Pasadena, Califonia las etapas del amartizaje del vehículo robótico que en adelante explorará áreas subterráneas del planeta rojo.
FOTO: BILL INGALLS-NASA / AP

Celebran Thanksgiving en estación espacial

El cargamento espacial con el pavo para la cena del Thanksgiving y los helados arriba en una cápsula hasta la Estación Espacial Internacional el lunes 19. Un brazo robótico atrapa la esperada cápsula que transportó los comestibles.
FOTO: ALEXANDER GERST-EUROPEAN SPACE AGENCY- NASA / AP

Desde Virginia llevan pavo a los astronautas

Nave partió de las Islas Wallops con una cápsula que además llevó helado, fruta y material para experimentos.

MARCIA DUNN
AP

Una nave con suministros para la Estación Espacial Internacional (EEI, o SSI por sus siglas en inglés) despegó el sábado 17 desde las instalaciones de la NASA en las Islas Wallops, en Virginia, con el segundo envío al laboratorio orbital en dos días.

Northrop Grumman lanzó su cohete Antares desde Wallops Island antes del amanecer deleitando a observadores madrugadores en la costa atlántica. Una nave de la agencia espacial rusa, también con materiales, había partido hacia la EEI apenas 15 horas antes.

En envío estadounidense llegó al laboratorio espacial el lunes 20, un día después del ruso. Entre los 3.500 kilos (7.400 libras) que viajaron a bordo de la cápsula Cygnus había helado y fruta fresca para los tres residentes en la EEI y una impresora 3D que convierte el plástico usado en piezas nuevas.

Los platos de pavo para la cena de Acción de Gracias –rehidratables, por supuesto- también llegaron al puesto orbital, en el que viven ahora mismo un estadounidense, un alemán y un ruso.

El laboratorio celebró además otra importante efeméride: ese martes cumplió su 20mo aniversario en órbita. La primera sección despegó el 20 de noviembre de 1998 desde Kazajistán.

Esta cápsula Cygnus fue bautizada John Young en honor al legendario astronauta que pisó la Luna y comandó el primer vuelo de un transbordador espacial, quien falleció el pasado enero. Esta es la primera cápsula comercial que lleva el nombre de Northrop Grumman. La empresa compró Orbital ATK en junio. SpaceX es el otro proveedor de la NASA para el envío de materiales a la EEI.

La nave lleva también experimentos para observar cómo se solidifica el cemento en ingravidez, entre otras cosas. Además hay equipos médicos, trajes espaciales y otros elementos que reemplazarán a los que no llegaron el mes pasado tras un fallo en el cohete ruso en el que viajaban.

Los dos astronautas que iban a bordo de la Soyuz sobrevivieron tras un aterrizaje de emergencia. Está previsto que otros tres astronautas partan al espacio desde Kazajistán el próximo 3 de diciembre.

Fabricante lanza el Ioniq Electric

El auto más ecológico de los Hyundai

Con sus líneas elegantes, el Hyundai Ioniq Electric viene ganando adeptos por su diseño, tecnología y no producir emisiones contaminantes. Aquí es visto en una instalación de recarga eléctrica.
FOTO: HYUNDAI

Su precio es de $29,500

MARCOS BUREAU
AUTOPROYECTO.COM

Es un hecho irrefutable que los autos eléctricos e híbridos terminarán por conquistar las calles y carreteras del mundo en un futuro no muy lejano; y el Hyundai Ioniq Electric nos confirma esa teoría.

Sobre este tema es importante recordar que Hyundai ofrece tres soluciones ecológicas tomando como base un solo auto: Ioniq.

Este coche se ofrece actualmente en tres versiones: híbrido, híbrido plug-in y eléctrico. Puede parecer pequeño, pero lo cierto es que este vehículo verde cuenta con generosas dimensiones en longitud, ancho y altura.

En su interior cinco pasajeros pueden viajar con total comodidad. Asimismo, el maletero cuenta con una capacidad que va desde los 350 litros en el caso del modelo 100 por ciento eléctrico, hasta los 443 litros para las versiones híbridas.

El exterior del Hyundai Ioniq EV presenta cambios muy ligeros respecto a las versiones híbridas, comenzando por la parrilla, la fascia delantera y el diseño de las unidades principales y los conjuntos ópticos posteriores que cuentan con iluminación a base de Leds.

Para evitar confusiones, Hyundai ha colocado emblemas en la parte posterior, lo que permite identificar cada versión: "plug-in", "electric" e "hybrid".

El interior del auto Ioniq Electric de Hyundai resume lo mejor de la tecnología en la cabina delantera y puede llevar cómodamente a cinco pasajeros.
FOTO: HYUNDAI

Sus características

Si lo tuyo es cuidar el Medio Ambiente, entonces la opción que debes elegir es el Ioniq Electric, que viene equipado con un motor síncrono de imanes permanentes, gracias a los cuales este coche eléctrico desarrolla 118 caballos de potencia, con una autonomía total de hasta 124 millas. El consumo estimado es de 136 MPGe.

En el interior también encontramos algunos detalles que diferencian a este modelo de las versiones híbridas, principalmente en la consola central y el tablero.

Eneste auto no encontramos palanca ni selector de transmisión, su lugar es ocupado por botones. Adicionalmente, está equipado con freno de estacionamiento de accionamiento electromecánico.

El departamento de info-entretenimiento de este modelo incluye una pantalla táctil de 7 pulgadas que de serie incluyen Apple CarPlay y Android Auto.

La velocidad máxima del Hyundai Ioniq EV es de 102 mph, con una aceleración de 0 a 62 mph en 9.9 segundos.

Para el mercado estadounidense, este auto se ofrece en dos versiones: Ioniq Electric y Ioniq Electric Limited.

Programa piloto en Miami

Walmart: entregas con vehículos Ford sin piloto

WASHINGTON
AP

Ford y Walmart se han asociado para ensayar un servicio de entrega de productos a domicilio mediante vehículos autónomos, que se manejan sin necesidad de un piloto.

El programa piloto se realizará en el condado de Miami-Dade y tendrá a Postmates como socio para entregar alimentos, pañales, comida para mascotas y otros productos a domicilio.

Los vehículos también recolectarán información sobre las preferencias de los clientes para ayudar a las empresas a comprender cuáles productos quiere la gente.

Ford dio a conocer esta semana que estudiará distintas configuraciones o modificaciones a sus vehículos para trasladar bienes perecederos cuando un vehículo haga muchas entregas en un solo viaje.

Ford trabajará con Walmart en los próximos meses para determinar cuáles son los bienes que se pueden transportar y resolver los problemas que puedan surgir al entregar pedidos mediante vehículos autónomos.

Logotipos de Ford y Walmart, dos grandes empresas unidas para aprovechar el uso de los vehículos autónomos.
FOTOS: AP

FAIRFAX KIA
KIA
10 YEAR 100,000 MILE WARRANTY
$0 DOWN! Based on approved credit
ACEPTAMOS TAX ID!
MAL CRÉDITO NO CRÉDITO
NO HAY PROBLEMA... TODOS SON BIENVENIDOS!
ALL NEW 2019 OPTIMA
$0 APR UP TO 60 MO.
OR TAKE $5000 OFF

¡ESTAMOS AQUÍ PARA AYUDARTE!
Contamos con un Director de Financiamiento con más de 20 años de experiencia ayudando a la comunidad hispana, no dudes en comunicarte directamente...
Frank Torres (301) 455-0627
Mensualidades tan bajas desde $99/mes
MONTHLY PAYMENTS STARTING AS LOW AS $99, BASED ON $5,000 DOWN FOR 75 MONTHS. PLUS TAX, TAGS AND $799 PROCESSING FEE.
Más de 300 autos usados disponibles!
(703) 934-8877
FairfaxKia.com
10601 Fairfax Boulevard, Fairfax, VA 22030

Carlos Méndez
SALES CONSULTANT
(703) 899-3096
Carlos.Mendez@FairfaxKia.com
PRICES DOES NOT INCLUDE TAXES, TAGS, FEES OR OTHER CHARGES. ACTUAL DEALER PRICING MAY VARY. VISIT DEALER FOR MORE INFORMATION AND COMPLETE DETAILS.

TOYOTA Jim Coleman Toyota

Beneficios de por vida para tí!
- Abastecimiento de Nitrogeno
- Cambio de Aceite GRATIS
- Car Wash con Servicio
- Prestamo de Auto Toyota con Servicio en el lugar
- Alineación en las Cuatro Ruedas

Ventajas Convenientes para Miembros:
- Cambio garantizado por 72 horas
- Servicio de Transporte de Cortesía
- Tutorial Personalizado de Vehículo VIP
- Servicio de 30,000 millas / 36 meses
- Servicio White Glove Detail
- Inspección del Estado de Maryland
- Crédito por Trade-In
- Deducible de Seguro Pagado
- Promociones sólo para Miembros

ESPECIALES PARA EMPRESARIOS!
Otras marcas para elegir!
Commercial Trucks Disponibles!
Bienvenidos clientes con Tax ID!
TOYOTA CERTIFIED Used Vehicles
TOYOTA BLACK FRIDAY TAKE OVER
Somos especialistas en Prime Finance & Second Chance Finance!!
NUEVO 2018 SIENNA
NUEVO 2018 TUNDRA
NUEVO 2018 TACOMA
NUEVO 2018 RAV4
NUEVO 2018 CAMRY
NUEVO 2018 C-HR
NUEVO 2018 HIGHLANDER
NUEVO 2019 COROLLA
Visitanos, te garantizamos la mejor atención y te entregamos las llaves de tu auto nuevo!
2008 HONDA ACCORD EXL $8,500 Stk.76379A
2008 TOYOTA HIGHLANDER $10,000 Stk.76197A
2003 MERCEDES BENZ C-CLAS 3.2 $6,000 Stk.76473A
2012 TOYOTA CAMRY XLE $10,000 Stk.75673A
2008 TOYOTA RAV4 SPORT $10,000 Stk.PA9768A
2014 MAZDA 3i Sport $10,000 Stk.76393A
2013 TOYOTA PRIUS C THREE $10,000 Stk.71877A
2010 HONDA CR-V EX-L $11,500 Stk.PK9863
ToyotaCare 2 años o 25,000 millas Servicio sin costo | Cambio de Aceite y Filtro | Rotación de Llantas | Multiples Puntos de Inspección | Inspección y Ajuste de Niveles de Fluido
(301) 469-7100
10400 Auto Park Avenue, Bethesda, MD 20817 Al lado de Montgomery Mall y Home Depot
www.jimcolemantoyota.com
William Hoyos Gerente de Ventas
CLAUDIA CABRERA Ventas
OSCAR MALCA Ventas
JONATHAN WEAR Ventas
LUIS FLORES Sales
NELSON ARNEZ Sales
CESAR PEÑA Sales
LUIS ROMERO Sales
JONATHAN CRUZ Sales

VENDO
2010 Toyota Corolla

Bien cuidado, nítido, como nuevo, pocas millas. Barato!
(703) 282-5536

GRAN LIQUIDACION!
Ultimas MiniVan
2018 Toyota Sienna
$289
Cuota Mensual
Aceptamos a todos
Los hispanos son bienvenidos!
(571) 351-9195

Todos los carros! • Todas las marcas!
Todos los modelos!
SE HABLA ESPAÑOL
No crédito, mal crédito, reposeción, bancarrota?
No hay problema!
No credit, bad credit, repossession, bankruptcy?
No problem!
Buen crédito?..... bajos intereses!
Great credit?..... Great rates!!!
(703) 547 7037
Garantía de por vida en motor, transmission, windshield, nitrógeno, inspeccion de virginia , carros rentados gratis!
ccastro@tedbritt.com FB. @crcastroswtb4

Crédito fácil y rápido
$149 Cuota mensual

ULTIMOS 2018 Honda Civic
Tengo experiencia con Hispanos
Comunicate, hablo tu idioma y puedo ayudarte!
(703) 533-9700
Pregunta por Elizabeth o Carlos

VENDO
2008 Toyota Highlander
Excelente estado, pocas millas, bien cuidada con todos sus servicios. Tercera línea de asientos, bien equipada y completa
(703) 554-7103

GRAN LIQUIDACION DE TACOMAs
Ultimas unidades 2018
Rebajadas
Excelentes descuentos.
Si no tiene crédito aqui le ayudamos!
(301) 921 0300
Luis Montalvo

VENDO AUTOS BARATOS:

TAX I.D	✓ APROBADO
NO CREDITO	✓ APROBADO
BANCARROTA	✓ APROBADO
FACTURAS MEDICAS	✓ APROBADO
EJECUCIONES HIPOTECARIAS	✓ APROBADO
COLECCIONES	✓ APROBADO
REPOSECIONES	✓ APROBADO
CARGOS VENCIDOS	✓ APROBADO

YO PUEDO AYUDARTE..
Aceptamos a todos!
(703) 547 7037

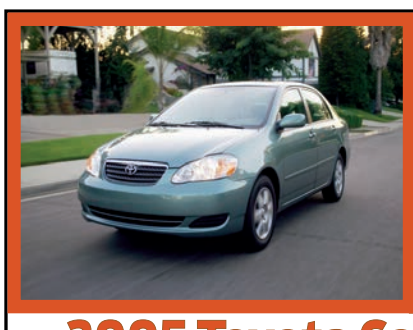

POR MOTIVO DE VIAJE
REMATO
2005 Toyota Corolla LE
Como nuevo, bien cuidado y equipado. Todo eléctrico, económico en gasolina, llantas nuevas, limpio. Todos sus servicios, un solo dueño!
(571) 512 7832

ME URGE VENDER
2007 HONDA CIVIC CVT
Excelente estado motor, transmisión y exterior, bien cuidado, corre bien, pocas millas, automático, todo eléctrico, económico en gas, todos sus servicios.

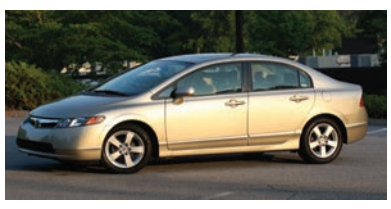

(703) 547 7037

2004 Toyota RAV4
Completamente equipada y limpia. En perfectas condiciones motor, transmisión y exterior.
Pocas millas.
Barata!

(703) 596 8555
Enrique

Vendo Autos Nuevos y usados
Baratos y bajas mensualidades
No social o no crédito...
No importa!
(240) 388-3443

Gran liquidacion!
Ultimas unidades
2018 Honda Civic
Tenemos nuestro propio banco,
fácil financiamiento!
(703) 349 4913
Preguntar por Xiomara

GRAN LIQUIDACIÓN
Ultimas Unidades
2017 Chevy Suburban

Un auto de lujo al alcance de los Hispanos
Aceptamos su auto viejo como parte de pago para bajar sus mensualidades.
Aproveche los increibles precios y grandes descuentos de liquidación!
Si no tiene Social o si tiene problemas con su crédito, no importa! Aqui lo ayudamos.
(571) 309 7790

Gran Liquidación de ultimas unidades 2017!!
Toyota Corolla LE — **$139 mes**
Toyota Camry LE — **$169 mes**
Toyota RAV4 LE FWD — **$189 mes**
Bajas mensualidades, aceptamos a todos, no importa tu crédito. Aqui te ayudamos!
(703) 596 8555
Enrique
Soy hispano!

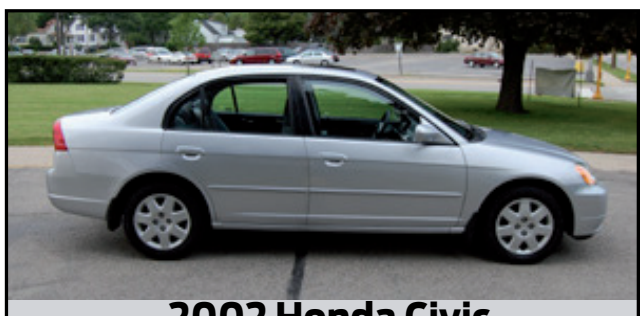

2002 Honda Civic
Remato, todo eléctrico y bien equipado, 4 puertas, bien cuidado, pocas millas, llantas nuevas, un solo dueño, todos sus servicios, parqueado bajo techo.
Xiomara **(703) 349-4913**

Vendo mi Auto Personal
2010 Toyota Corolla
Barato!! Un solo dueño, récord limpio, no accidentes, no golpes, récord de todos sus servicios, perfectas condiciones, sunroof y aros de aluminio. Pocas millas, todo eléctrico, súper limpio. Motor, transmisión y body en perfectas condiciones.
(703) 554-7103

VENDO AUTOS
Programa de crédito para financiar a todos porque financiamos en casa
✓ Nadie es rechazado..... 100% garantizado!
✓ Le pagan cash por su trabajo, no hay problema.
✓ Sin social ✓ Sin crédito ✓ Bancarrota
✓ Sin Visa ✓ Sin casa ✓ Repocesiones
Aceptamos autos y motos en cualquier condición como parte de pago por su compra!
...no hay problema!
(703) 547 7037

2017 Honda Accord
$199 mensual
Gran Liquidación
Ultimas Unidades!

Aceptamos a todos, aquí te ayudamos!
(703) 349 4913 Preguntar por Ziomara

Remato por motivo de viaje
2007 Toyota Corolla LE

Pocas millas, súper limpio, bien cuidado, todos sus servicios, llantas nuevas, perfectas condiciones adentro y afuera..... Barato!
(240) 498-7621

COMPRO Y VENDO AUTOS
Tengo muchos años atendiendo y ayudando a la comunidad latina
(571) 512 7832

2003 Toyota Corolla

Automático, todo eléctrico, llantas nuevas, súper limpio, perfectas condiciones.
(703) 596-8555 **Enrique**

Accord y Civic
2009 al 2015. Standard y automático. Financiamiento directo. Sólo con licencia o pasaporte. Sin intereses. Sin crédito. Sin papeleo. Entrega en 5 minutos. Con garantía. Con inspección. Mal crédito, no importa. Llame a Mateo al (703) 241 8888.

Acura MDX y TL
2003 al 2012. 3ra línea de asientos. 4 x 4. Excelente condición. Financiamos directo. Sólo con licencia o pasaporte. Sin intereses. Sin crédito. Sin papeleo. Entrega en 5 minutos. Con garantía, con inspección. Mal crédito, no importa. Llame a Mateo al (703) 241 8888.

Altima y Sentra
2010-2015. Excelente condición. Financiamos directo. Sólo con licencia o pasaporte. Sin intereses. Sin crédito. Sin papeleo. Entrega en 5 minutos. Con garantía, con inspección. Mal crédito, no importa. Llame a Mateo al (703) 241 8888.

¿Cansado de Manejar el Mismo Carro?
¿Cansado de tu auto viejo? ¿Cansado de invertir dinero en reparar tu auto viejo? No tire más su dinero. Aquí le ayudamos en la compra de su auto con bajas mensualidades. No importa su crédito porque financiamos en casa y le ayudamos a construir su crédito. Aceptamos a todos. (703) 899 3096.

Chevrolet Express
2013. Cargo van de trabajo. (202) 689 5316.

Chevrolet Silverado 1500 LT
2014. Precio especial. $22,948. Llamar a Danny al 1 (888) 771 6952.

Chevy Silverado
2004-2010. Pick-up truck. Buen precio. Financiamiento directo. Sólo con licencia o pasaporte. Sin intereses. Sin crédito. Sin papeleo. Entrega en 5 minutos. Con garantía. Con inspección. Mal crédito, no importa. Llame a Mateo al (703) 241 8888.

Chevy Silverado 1500
Pick-up truck 2008. Extended Cab. 4WD. Truck perfecto para trabajo pesado. Excelente estado. Todo eléctrico. Barato. (202) 689 5316.

Chevy Tahoe
2012. Camioneta de lujo. Completamente equipada. Cuero. Navegación. Todo eléctrico. Automático. Acepto pagos o su auto viejo como parte de pago. (202) 689 5316.

Corolla y Camry
2010 al 2015. Financiamos directo. Sólo con licencia o pasaporte. Sin intereses. Sin crédito. Sin papeleo. Entrega en 5 minutos. Con garantía, con inspección. Mal crédito, no importa. Llame a Mateo al (703) 241 8888.

Ford F-150 Pick-Up Truck
2005-2011. 4 puertas, 4 x 4. Excelentes condiciones. Financiamiento directo. Sólo con licencia o pasaporte. Sin intereses. Sin crédito. Sin papeleo. Entrega en 5 minutos. Con garantía. Con inspección. Mal crédito, no importa. Llame a Mateo al (703) 241 8888.

GMC Savana
2007-2011. Van de trabajo. Financiamos directo. Sólo con licencia o pasaporte. Sin intereses. Sin crédito. Sin papeleo. Entrega en 5 minutos. Con garantía, con inspección. Mal crédito, no importa. Llame a Mateo al (703) 241 8888.

Honda Civic
2008. Buen precio. 4 puertas. Super limpio. Excelente estado. (202) 689 5316.

Honda Civic
2011. Sedan. 4 puertas. Equipado. En excelente condiciones. (202) 689 5316.

Honda CR-V
2010 al 2015. 4 x 4, impecable. Financiamiento directo. Sólo con licencia o pasaporte. Sin intereses. Sin crédito. Sin papeleo. Entrega en 5 minutos. Con garantía. Con inspección. Mal crédito, no importa. Llame a Mateo al (703) 241 8888.

Honda Pilot
2004. Totalmente equipado y navegación. Bien cuidado. Llantas nuevas. Inspección de Virginia y emisión. (202) 689 5316.

Hyundai Sonata
2012-2016. 4 puertas, 58,000 millas. En perfectas condiciones. Financiamiento directo. Sólo con licencia o pasaporte. Sin intereses. Sin crédito. Sin papeleo. Entrega en 5 minutos. Con garantía. Con inspección. Mal crédito, no importa. Llame a Mateo al (703) 241 8888.

Jeep Grand Cherokee SRT8
2007. Precio esepcial. $22,935. Llamar a Danny al 1 (888) 771 6952.

Liquidación de Corollas
Estamos rematando últimas unidades modelos 2017. Mensualidades desde $139. Aceptamos a todos. Puedo ayudarle con su crédito y entregarle su auto. (301) 622 0300, Carlos Kanci.

Nissan Altima
2012. Equipado y navegación. Pocas millas. Cuero. Perfectas condiciones. (202) 689 5316.

Nissan Altima
2008. Precioso y baratísimo. Como nuevo. Navegación. Cuero. Equipado. Perfecto estado. Acepto su auto o pagos. (703) 625 4634.

Nissan Murano
2006. Super limpio. Automático. Todo eléctrico. Barato. Pocas millas. Perfecto estado. Acepto pagos o auto a cambio. (703) 596 8555.

Nissan Rogue
2008. Totalmente equipada. Llantas nuevas. Bien cuidada. Todos sus servicios. ¡Barata! (202) 689 5316.

Nissan Rogue
2008. Como nuevo. Automático. Todo cuero. Eléctrico y navegación. Barato con planes de pago bajos. (703) 884 6582.

Nissan Sentra
2007. Como nuevo. Con paquete completo de lujo. Bien cuidado y equipado. Automático. Todo eléctrico. Barato. Excelente estado. Acepto auto a cambio. (240) 388 3443.

Cinco veces campeón de la F-1 gana Gran Premio de Abu Dabi

Hamilton, el mejor piloto del mundo

Con su poderoso bólido Mercedes, piloto británico derrota otra vez a su archirrival Sebastian Vettel de la escudería Ferrari.

El piloto de la escudería Mercedes, Lewis Hamilton, de Gran Bretaña, rocía champaña mostrando el torso desnudo luego de ganar el Gran Premio de Abu Dabi, en el circuito Yas Marina, el domingo 25 de noviembre. FOTO: LUCA BRUNO / AP

El bólido Mercedes conducido por Lewis Hamilton avanza raudamente rumbo a la meta en el circuito Yas Marina, el domingo 25. Fue el ganador absoluto de la temporada. FOTO: H. AMMAR / AP

Sebastian Vettel, de Alemania, muestra el trofeo por el segundo puesto en el Gran Premio de Abu Dabi. Vettel se mostró resignado por no haber obtenido el título mundial de pilotos por segunda vez consecutiva. FOTO: LUCA BRUNO / AP

JEROME PUGMIRE
ABU DABI, EMIRATOS ÁRABES UNIDOS / AP

El pentacampeón Lewis Hamilton se llevó la victoria el domingo desde la pole position en el Gran Premio de Abu Dabi, la última carrera de la temporada de la Fórmula Uno.

Con el título de la Fórmula Uno asegurado, el piloto británico de Mercedes venció al de Ferrari, Sebastian Vettel, en el circuito de Yas Marina para llevarse su 11ma victoria de la temporada y la 73ra de su carrera. Tiene contrato con Mercedes para por lo menos los siguientes dos años, lo que le da una oportunidad de igualar el récord de 91 victorias de Michael Schumacher.

"Quería terminar en la cúspide. El equipo ha hecho un trabajo extraordinario todo el año", indicó Hamilton, quien se quitó la ropa hasta la cintura en el podio y señaló un tatuaje que tiene en la espalda.

Fue un final simbólico a una temporada en la que, nuevamente, demostró su superioridad cuando se encuentra bajo presión para vencer a Vettel y dejarlo en segundo lugar de la tabla general por segundo año seguido.

El piloto de Red Bull, Max Verstappen, terminó en tercer sitio, por delante de su compañero Daniel Ricciardo por un quinto podio consecutivo.

Verstappen rebasó al compañero de Hamilton, Valtteri Bottas, para colocarse en cuarto lugar del campeonato de pilotos, detrás de Kimi Raikkonen, quien se retiró en las primeras vueltas en su última carrera con Ferrari.

El piloto holandés y Ricciardo hicieron un trabajo fácil para superar a Bottas, quien terminó en quinto, y plantearon dudas sobre la habilidad del piloto finlandés para soportar la presión en una temporada en la que no ganó.

El piloto español Fernando Alonso se ubicó en la 11ma posición con McLaren en su última carrera de Fórmula Uno para la escudería. El dos veces campeón de la Fórmula Uno perseguirá otros intereses de carreras.

"Ha sido un honor y un privilegio correr en la misma época que él", comentó Hamilton. "El deporte lo extrañará, nosotros lo extrañaremos", añadió.

"Como una vaca"

La carrera se llevó a cabo luego de un accidente en la primera vuelta que involucró a Nico Hulkenberg, quien fue enviado a las barreras y eventualmente puesto boca abajo por el piloto francés Romain Grosjean.

El piloto de Renault resultó ileso y pudo bajarse de su auto.

Grosjean tiene la reputación como uno de los pilotos más osados, o aventureros, de la Fórmula

Uno. Provocó el choque al sujetar la llanta posterior derecha del auto de Hulkenberg, el cual salió disparado, dio dos vueltas de campana y quedó volcado.

Mientras salía algo de humo del auto, el asustado piloto de Renault pedía a su equipo que los sacara rápido.

"Estoy colgando aquí como una vaca", dijo. "Hay fuego. Hay fuego", exclamó.

Un preocupado Grosjean preguntó sobre la condición de Hulkenberg en su radio. No se tomó ninguna acción contra el francés, alegando que había sido un accidente de carrera.

"Me sentí muy mal por él, pero no había otro lugar al que pudiera irme", declaró Grosjean.

VETTEL RESIGNADO: "SERÁ EL PRÓXIMO AÑO"

- **El piloto alemán** Sebastian Vettel reconoció que debe mejorar su manejo el próximo año, luego de una segunda temporada consecutiva en la que su lucha para ganar el título de la Fórmula Uno se vio frustrada por la implacable presión de Lewis Hamilton.
- **Vettel aventajaba a Hamilton** por ocho puntos luego de 10 de las 21 carreras de la temporada y 4-3 en victorias, solo para perder por 88 unidades en total y 11-5 en competencias ganadas.
- **Esto dejó a Vettel** con un sentimiento amargo de frustración. "No estuve al tope de mi juego. Necesito mirarme a mí mismo primero", dijo tras finalizar de manera simbólica en segundo lugar detrás de Hamilton en el Gran Premio de Abu Dabi.

EITC: Te lo has ganado. Reclámalo. ¡Es tu dinero!

El crédito por Ingreso del Trabajo (EITC por sus siglas en inglés) es un beneficio para la gente que trabaja y tienen ingresos bajos o moderados.

Para tener derecho al crédito , debe reunir ciertos requisitos y presentar una declaración de impuestos aunque no adeude ningún impuesto o no tenga obligación de presentar.

El EITC reduce la cantidad de impuesto que adeuda y talvez le dé derecho a un reembolso.

#DCEITC
#DCAhorrayProspera

CAAB CAPITAL AREA ASSET BUILDERS
citi CitiCommunityDevelopment.com
Washington Gas A WGL Company
DISB
SOMOS WASHINGTON DC OFICINA DE LA ALCALDESA PARA ASUNTOS LATINOS
WE ARE WASHINGTON DC GOVERNMENT OF THE DISTRICT OF COLUMBIA MURIEL BOWSER, MAYOR

HYUNDAI

MALLOY

(703) 490-8170
1880 Opitz Blvd,
Woodbridge, VA 22191

LE DAMOS HASTA $3,000 POR SU AUTO USADO

✓ Empújelo ✓ Remolquelo ✓ Manéjelo — No importa la condición no importa el "no" y puede usarlo como pago inicial

$ 0 DOWN PAYMENT DESDE $ 39

NO GREEN CARD? NO HAY PROBLEMA!!!
NO VISA? NO HAY PROBLEMA!!!
NO COLILLAS DE CHEQUE? NO HAY PROBLEMA!!!
NUEVO EMPLEO? NO HAY PROBLEMA!!!
LE PAGAN EN EFECTIVO POR SU TRABAJO? NO HAY PROBLEMA!!!
RECIEN SE MUDO DE RESIDENCIA? NO HAY PROBLEMA!!!

BANCARROTA, No hay problema
ARTICULO 7, No hay problema
ARTICULO 11, No hay problema
ARTICULO 13, No hay problema

FINANCIAMOS A TODOS
Aceptamos TAX ID
Programa especial para PRIMEROS COMPRADORES
REPOSECIONES No hay problema
NO CREDITO No hay problema
MAL CREDITO No hay problema
HISTORIAL DE PAGOS ATRASADOS No hay problema

OK! APROBADO

ACEPTAMOS BICICLETAS, MOTONETAS, MOTOCICLETAS, BOTES, TRUCKS, CASAS RODANTES, TRENES, BUSES Y CUALQUIER MEDIO DE TRANSPORTE.

2018 Hyundai **Elantra SE**

2018 Hyundai **Sonata SE**

2018 Hyundai **Kona SE**

2018 Hyundai **Tucson**

BLACK FRIDAY Sale EXTENDED!

TUS OPCIONES

$199

sale price* $4500
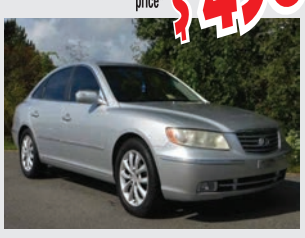
2008 HYUNDAI AZERA LIMITED

sale price* $6000

2011 HYUNDAI SONATA GLS

$6,495 sale price* por mes $54

2011 HYUNDAI SONATA LIMITED FWD

$6,495 sale price* por mes $54

2012 CHEVROLET CRUZE ECO

$6,995 sale price* por mes $59

2004 SCION GLS 34k millas

$6,995 sale price* por mes $59

2007 HYUNDAI VERACRUZ

$6,995 sale price* por mes $59

2004 HYUNDAI SANTA FE

$7,495 sale price* por mes $64
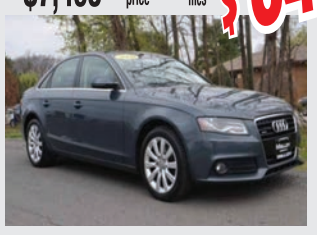
2009 AUDI A4 3.2 PREMIUM PLUS

$7,495 sale price* por mes $64

2007 HYUNDAI VERACRUZ LIMITED

$7,495 sale price* por mes $64
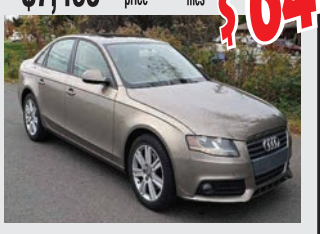
2010 AUDI A4 2.0T PREMIUM FRONT

$7,895 sale price* por mes $68

2012 TOYOTA RAV4 4X4

$8,995 sale price* por mes $79

2009 HONDA ACCORD EX-L 2.4

$9,495 sale price* por mes $84

2014 CHRYSLER 200 TOURING

$9,495 sale price* por mes $84

2015 FORD FOCUS SE FWD

$11,895 sale price* por mes $108

2013 HYUNDAI SANTA FE

$11,995 sale price* por mes $109
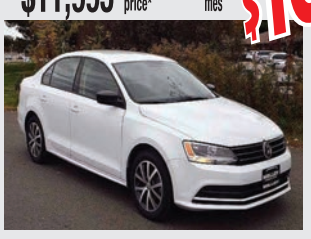
2016 VOLKSWAGEN JETTA 1.4T SE

$12,495 sale price* por mes $114

2014 CHEVROLET EQUINOX 2LT

$14,995 sale price* por mes $139
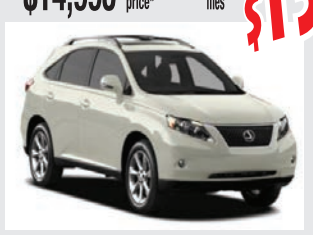
2011 LEXUS RX350

$15,999 sale price* por mes $149

2012 HONDA ODYSSEY EXL

$15,995 sale price* por mes $149

2009 FORD F-150 CREW CAB LARIAT

..... y muchos más para elegir!

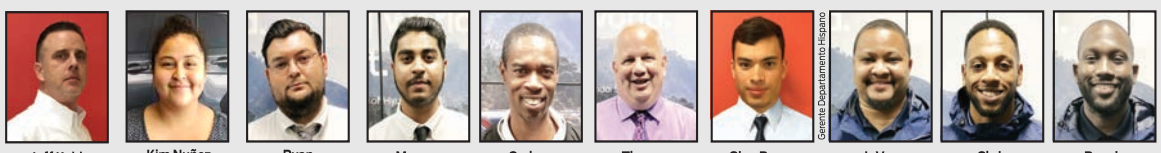
Jeff Kohl Gerente General
Kim Nuñez (703) 232-0792
Ryan (571) 384-0488
Munam
Codera
Thomas
Gian Bosco (703) 909-7688
Gerente Departamento Hispano
JoVon (810) 908-7179
Chris (404) 482-8005
Reggie (571) 999-3113

MalloyHyundai.com

PAYMENT EXCLUYEN IMPUESTOS, PLACAS, GASTOS DE REGISTRACION, TITULO Y GASTOS DE PROCESO DEL DEALER ($699). PAGOS SON UNICAMENTE EJEMPLO Y ESTAN BASADOS EN $2000 PAGO INICIAL Y FINANCIAMIENTO POR 72 MESES AL 2.99% INTERES EN CRÉDITOS APROBADOS, OFERTA DEL TRADE-IN ($3000) NO PUEDE SER COMBINADO CON LOS PAGOS DE EJEMPLO PUBLICADOS. VISITAR DEALER PARA COMPLETAR DETALLES. TODOS LOS PRECIOS PUBLICADOS SON PRECIOS CASH Y ESTÁN SUJETOS A CAMBIAR EN CUALQUIER MOMENTO Y NO PUEDEN SER COMBINADOS CON OTRA OFERTA.