PRIORITY TOYOTA
SPRINGFIELD

PRIORITY TOYOTA'S
BIG FALL SALES DRIVE
STOREWIDE EVENT
OUTSTANDING DEALS ON EVERY BRAND-NEW TOYOTA!

¡BIENVENIDOS TAX ID!

GET YOUR PRIORITY TOYOTA DEAL!

2020 COROLLA LE GAS SEDAN
CHOOSE FROM 211 COROLLAS!
$149 A MONTH LEASE
OR $750 CASH BACK FROM TOYOTA
2,9% APR 72-MONTH AVAILABLE!

2019 CAMRY LE GAS SEDAN
CHOOSE FROM 262 CAMRYS!
$199 A MONTH LEASE
OR $2,000 CASH BACK FROM TOYOTA
2,9% APR 72-MONTH AVAILABLE!

2019 RAV4 LE GAS FWD
CHOOSE FROM 233 RAV4S!
$209 A MONTH LEASE
OR $750 TFS APR CASH
1.9% APR 60-MONTH AVAILABLE!

2019 HIGHLANDER LE GAS FWD
CHOOSE FROM 217 HIGHLANDERS!
$259 A MONTH LEASE
OR $3,000 CUSTOMER CASH FROM TOYOTA
1,9% APR 60-MONTH AVAILABLE!

2020 SIENNA LE FWD
CHOOSE FROM 76 SIENNAS!
$329 A MONTH LEASE
OR $1,500 CASH BACK FROM TOYOTA
1.9% APR 60-MONTH AVAILABLE!

2019 TACOMA
4X2 DOUBLE CAB 4-CYL 6-SPD AUTO SHORT BED
$229 A MONTH LEASE 36-MONTH LEASE
OR $1,500 CASH BACK FROM TOYOTA
CHOOSE FROM 148 NEW TACOMAS!

ASK ABOUT OUR $1000 TOYOTA MILITARY REBATE
OR OUR $750 COLLEGE GRADUATE REBATE!

TOYOTA CERTIFIED Used Vehicles

EVERY CERTIFIED USED TOYOTA COMES WITH
- 12-month/12,000 Mile Limited Comprehensive Warranty
- 7-year / 100,00 Mile Limited Powertrain Warranty!
- 160-Point Quality Insurance Inspection!
- CARFAX Vehicle History Report & More!

2005 TOYOTA PRIUS

Stk.194092A $6,992
4D SEDAN BASE

2010 FORD FUSION SE

Stk.193972A $6,942
4D SEDAN

2010 TOYOTA TACOMA
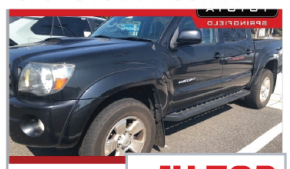
Stk.192627A $14,792
4D DOUBLE CAB BASE V6

2013 FORD F-150
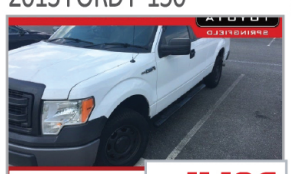
Stk.DX6307A $11,196
XL

2013 TOYOTA CAMRY

Stk.191795A $8,998
SE 4D SENDAN

2014 AUDI A4 2.0T

Stk.DX8593A $15,995
PREMIUM QUATTRO

2014 JEEP CHEROKEE SPORT

Stk.194257A $12,595
SPORT 4D SPORT UTILITY

2014 TOYOTA HIGHLANDER LIMITED

Stk.194026A $20,495
LIMITED 4D SPORT UTILITY

2016 FIT 500X TREKKING

STK.DX7978A $13,997
4D SPORT UTILITY

2016 NISSAN ALTIMA

Stk.191849A $14,195
2.5 SR 4D SEDAN

2019 HYUNDAI ACCENT

Stk.192863A $11,495
SE 4D SEDAN

2019 RAM PROMASTER

Sk.120665 $27,495
2500 HIGH ROOF

TODOS LOS VEHÍCULOS USADOS CERTIFICADOS Y NUEVOS DE PRIORITY VIENEN CON **PRIORITIES FOR LIFE**

¡$3,410 valor adicional!

- MOTOR GARANTIZADO **DE POR VIDA**
- CAMBIO DE ACEITE Y FILTRO **DE POR VIDA**
- PARTES Y SERVICIO GARANTIZADO **DE POR VIDA**
- INSPECCIÓN DEL ESTADO **DE POR VIDA**
- SERVICIO DE GRÚA GARANTIZADO **DE POR VIDA**

Garantía limitada no de fábrica, disponible en concesionarios participantes

SALES MANAGER: Stan
SALES: Milena
SALES: Hector
SALES: Will
SALES: Anthony
SALES: Gustavo
SALES: Verónica
SALES: Carlos
VEHICLE CUSTOMIZATION: Lisette
SERVICE: Anthony

703-269-1400

PriorityToyotaSpringfield.com

LEASES ARE 36-MONTHS/12,000 MI/YR. COROLLA: MSRP $19,800, $3,699 DUE AT SIGNING. CAMRY: MSRP $23,935, $3,699 DUE AT SIGNING. RAV4: MSRP $25,940, $3,699 DUE AT SIGNING. SIENNA: MSRP $33,480, $3,999 DUE AT SIGNING. PRIUS MSRP $21,035, $3,599 DUE AT SIGNING. HIGHLANDER: MSRP $35,080, $3,999 DUE AT SIGNING. ALL VEHICLES SUBJECT TO PRIOR SALE. INTERNET PRICE IS ONLY APPLICABLE TO THIS SPECIFIC VEHICLE AS IDENTIFIED BY STOCK NUMBER AND VIN. INTERNET SALE PRICES INCLUDE ALL MANUFACTURER CASH BACK AND MAY REQUIRE FINANCING THRU TFS ON APPROVED CREDIT. INTERNET PRICING CANNOT BE COMBINED WITH OTHER OFFERS. ALL PRICES & PAYMENTS CALCULATED ABOVE PLUS TAX, TAGS, $899 PROCESSING FEE. ADVERTISED APR ON APPROVED CREDIT THROUGH TFS. STOCK PHOTOS ARE FOR ILLUSTRATIVE PURPOSES. PRIORITY TOYOTA SPRINGFIELD ASSUMES NO RESPONSIBILITY FOR INACCURACIES AFTER THE PURCHASER HAS TAKEN DELIVERY OF VEHICLE. VEHICLES ARE NOT AVAILABLE FOR EXPORT OUT OF CONTINENTAL UNITED STATES. COLLEGE GRAD/MILITARY REBATE NOT INCLUDED IN INTERNET PRICING. THESE REBATES WILL FURTHER REDUCE THE PRICE. DEALER NOT RESPONSIBLE FOR ERRORS OR OMISSIONS. TOYOTACARE NO COST MAINTENANCE COVERS THE FIRST 2 YEARS 25,000 MILES ON NEW VEHICLES ONLY. NO CHARGE OIL CHANGES BEYOND 2 YEARS IS PROVIDED BY THE DEALER. OIL AND FILTER CHANGES FOR LIFE FOR PRE-OWNED & CERTIFIED VEHICLES ARE PROVIDED BY PRIORITY TOYOTA. SEE TOYOTA DEALER FOR DETAILS AND EXCLUSIONS. VALID ONLY IN CONTINENTAL U.S. AND ALASKA. MAINTENANCE BEYOND 2 YEARS/ 25,000 MILES PROVIDED BY DEALER. ON APPROVED CREDIT THRU TFS. NO SECURITY DEPOSIT REQUIRED. 0% / 60-MONTHS: $16.67/ $1,000 FINANCED, 0% / 72-MONTHS: $13.89/$1,000 FINANCED, 0% / 48-MONTHS: $17.48/$1,000 FINANCED. CERTIFIED PREOWNED DISCOUNTS BASED ON ORIGINAL MSRP. MUST SIGN "CUSTOMER BONUS CASH" FORM. ALL OFFERS EXPIRE 11.4.2019.

El mejor piloto de autos de la historia

El británico Lewis Hamilton celebra de pie sobre su bólido Mercedes tras conquistar el campeonato mundial de pilotos de la Fórmula Uno, el domingo 3 de noviembre de 2019, en el Gran Premio de Estados Unidos, disputado en Austin, Texas. Con ello, Hamilton, de 34 años, obtiene su sexta corona universal, a sólo una de las que obtuvo el legendario alemán Michael Schumacher, ya retirado de las competencias. Con la nueva corona, Hamilton –quien llegó a la F-1 en 2007- confirmó el título de "El Mejor Piloto de la Historia" que le fuera otorgado en 2019. El domingo 3, al final de la carrera, Hamilton declaró: "Mi papá me enseñó, cuando tenía 6 o 7 años, que nunca debía rendirme. Ése es el lema de nuestra familia". Así que todavía tiene muchas carreras más por ganar.

FOTO: ERIC GAY

>5

FORMAN LA CUARTA AUTOMOTRIZ MÁS GRANDE DEL PLANETA

Fiat Chrysler y Peugeot aprueban inminente fusión

COLLEEN BARRY Y TOM KRISHER
MILÁN, ITALIA / AP

Las juntas directivas de Fiat Chrysler y PSA Peugeot anunciaron el fin de semana sus rápidos planes para fusionarse y crear la cuarta automotriz más grande del mundo, lo suficientemente grande para afrontar "la nueva era de la movilidad".

La fusión uniría a la italo-estadounidense Fiat Chrysler, que tiene una fuerte presencia en Norteamérica, donde obtiene al menos dos tercios de sus beneficios, y a la francesa PSA Peugeot, la segunda automotriz más grande de Europa. Las dos están poniéndose al día en la transición a motores eléctricos.

Las fabricantes indicaron que la fusión al 50 por ciento crearía sinergias por valor de 3.700 millones de euros sin cerrar fábricas, algo que preocupaba a los sindicatos en Francia e Italia.

Los tradicionales logotipos de las automotrices Fiat (izq.) y Peugeot fotografiados en Milán, Italia y en París, Francia, respectivamente.

FOTOS: AP

La nueva compañía tendría ingresos combinados de 170.000 millones de euros (188 mil 800 millones de dólares), un beneficio operativo de unos 11.000 millones de euros y una producción de 8,7 millones de vehículos al año, por detrás de Toyota, Volkswagen y la alianza Renault-Nissan. La capitalización combinada de las dos empresas en bolsa rondaría los 50 mil millones de dólares.

Una vez completada la fusión, el director general de PSA Peugeot, Carlos Tavares, será director general de la firma, mientras que el presidente de Fiat Chrysler, John Elkann, asumiría la presidencia.

Las empresas dijeron que la nueva automotriz podrá afrontar "con rapidez y gran eficiencia" los desafíos de la electrificación de motores, conectividad y conducción autónoma.

También podrá compartir costes de desarrollo en esas tecnologías gracias a su "sólida investigación y desarrollo global", añadieron. Además, esperan ahorrar en inversiones en plataformas de vehículos y aprovechando una mayor capacidad de compra.

LA NASA envía piezas del Lamborghini al espacio. >3

HONDA CR-V vende 5 millones de unidades en 2019. >4

MUSTANG SHELBY GT500 2020 con máxima aceleración. >19

LOS TRANSPORTA COHETE CYGNUS DE LA NASA

Piezas de autos al espacio

MARCIA DUNN
AP

Un cohete de carga despegó el sábado 2 de noviembre hacia la Estación Espacial Internacional (EEI), transportando piezas de automóviles deportivos, además de un horno para galletas y un chaleco para protegerse de la radiación.

La empresa Northrop Grumman lanzó la cápsula Cygnus para la NASA desde Wallops Island, Virginia. El envío de 38.200 libras debería llegó al laboratorio orbital el lunes 4.

"Buen lanzamiento en todos los sentidos", comentó un controlador en tierra.

La firma italiana Lamborghini se unió a la expedición. Envió varias muestras de la fibra de carbono que utiliza en sus autos deportivos para seis meses de exposición directa en el espacio. Los investigadores sopesan utilizar el material para implantes médicos.

Al igual que el espacio, el interior del cuerpo humano puede ser un ambiente extremo, explicó Alessandro Grattoni, de la firma Houston Methodist, que colabora con Lamborghini en el experimento.

Los astronautas de la estación espacial también probarán el horno cocinando galletas de chocolate.

Desde una instalación de la NASA en las islas Wallops, en Virginia, despega del cohete Northrop Grumman llevando piezas de autos Lamborghini a la EEI. FOTO: STEVE HELBER / AP

Los Honda CR-V rompen un nuevo récord en octubre y las ventas acumuladas en el año ya superan las 5 millones de unidades. FOTO: HONDA

HONDA BATE RÉCORDS CON SUS CAMIONETAS EN OCTUBRE

Venden 5 millones de CR-V

HISPANIC PR WIRE
ESPECIAL

Las ventas de Honda volvieron a brillar, con nuevos récord de ventas generales y de camionetas en octubre y ventas acumuladas del crossover CR-V durante 2019 que superan las 5 millones de unidades.

"Al superar los 5 millones en ventas acumuladas, el Honda CR-V reafirma su posición como el crossover más vendido en las últimas dos décadas", anunció Henio Arcangeli, Jr., vicepresidente sénior de Ventas de American Honda Motor Co. Otros modelos de la marca registraron incrementos importantes y las camionetas lideraron las ventas. El HR-V marcó un récord mensual histórico y el CR-V alcanzó un nuevo hito en octubre. El Civic y el Fit también registraron excelentes cifras.

Asimismo, el HR-V marcó un nuevo récord histórico, con un aumento en las ventas del 104 por ciento a 10 mil 130 unidades.

Las ventas del CR-V subieron un 20 por cieno y marcaron un nuevo récord de 33 mil 344 unidades vendidas sólo en octubre.

Las ventas del Fit registraron una suba extraordinaria del 204 por ciento mientras que las del Civic subieron 5% y las del Accord superaron las 21 mil unidades.

SEGUNDO EN GRAN PREMIO DE EEUU LOGRA EL TÍTULO MUNDIAL

Hamilton ya es campeón de la F-1

JIM VERTUNO
AUSTIN, TEXAS / AP

Lewis Hamilton bien pudo haberse dedicado a emprender un tranquilo paseo dominical, que de todos modos le habría redituado el campeonato de pilotos.

Pero de ningún modo iba a hacer eso, no cuando podía hacer historia.

Hamilton aseguró el domingo 3 su sexto título de la Fórmula Uno con un segundo puesto en el Gran Premio de Estados Unidos, una carrera ganada por su compañero de Mercedes, Valtteri Bottas.

El piloto británico tuvo de hecho la primera posición durante un tramo de la carrera, antes de que el finlandés Botas lo rebasara en las últimas vueltas.

Hamilton es ahora segundo mejor piloto en la historia de la Fórmula 1, detrás del alemán Michael Schumacher, que logró siete cetros. Hamilton ha ganado los últimos tres campeonatos y se llevó éste con dos carreras por celebrarse en la campaña.

Lewis Hamilton, de Gran Bretaña, levanta la copa por el segundo lugar que ocupó tras el Gran Premio de Estados Unidos de la F1 el domingo 3. Detrás aplaude su compañero del equipo Mercedes, Sebastian Bottas, quien ganó la carrera. FOTO: ERIC GAY / AP

Una vez que se detuvo, Hamilton se paró encima de su auto y se llevó las manos a la cabeza, antes de arroparse en la bandera británica. Minutos después, Sebastian Vettel, el rival de Ferrari, le dio un apretón de manos y un abrazo.

Vettel vio cortada una racha de cuatro títulos seguidos en 2014, cuando Hamilton obtuvo el cetro.

Hamilton ha sido una fuerza dominante en el Circuit of the Americas en Austin, con cinco victorias aquí desde que fue abierto en el 2012. Pero una mala sesión de clasificación le dejó arrancando en quinto lugar.

El campeón rápidamente se colocó tercero tras la primera vuelta, rebasando a los Ferrari de Vettel y Charles Leclerc. De ahí en adelante, Hamilton se lanzó a la caza de su sexta victoria en la pista, aunque a sabiendas de que podía pasearse hacia el campeonato.

Un octavo puesto le habría bastado para coronarse.

Hamilton peleó duramente por la victoria antes de retrasarse en las últimas cinco vueltas para caer debajo de Bottas, que andaba con neumáticos frescos.

"Aun así lo conseguimos", dijo Hamilton por la radio a los miembros de su escudería, luego que Bottas hizo que se levantara la bandera a cuadros.

De haber querido, el británico hubiera podido cumplir un recorrido más conservador el domingo. Pero los pilotos de la F1 rara vez hacen eso, no cuando están buscando conquistas históricas.

"Es un honor estar aquí con estas leyendas", comentó Hamilton. "Mi papá me enseñó, cuando tenía 6 o 7 años, que nunca debía rendirme. Ése es el lema de nuestra familia".

Al timón de su poderoso bólido Mercedes, Lewis Hamilton corre en la competencia por el Gran Premio de los Estados Unidos, el domingo 3. El segundo lugar que ocupó le bastó para alcanzar el título mundial de pilotos de la Fórmula Uno, el deporte rey del automovilismo deportivo. FOTO: ERIC GAY / AP

Con su sexto título, Hamilton rebasó los cinco del argentino Juan Manuel Fangio, cuyo récord se mantuvo vigente desde la década de 1950 hasta que llegaron las victorias de Schumacher, en los últimos años del siglo XX y los primeros del XXI.

La clasificación del sábado dejó a Hamilton en la tercera fila de la parrilla.

"EL MEJOR PILOTO DE LA HISTORIA"

- **Con el título de campeón** de pilotos de la Fórmula Uno, logrado el domingo 3 en Austin, Texas, el británico Lewis Hamilton estableció otro récord, con sus seis campeonatos mundiales en esa categoría.
- **En las estadísticas,** está listo para empatar los siete títulos del alemán Michael Schumacher.
- **Sin embargo,** siguiendo diversos criterios, Hamilton fue coronado este año como "El Mejor Piloto de la Historia de la Fórmula Uno".
- **Y con sólo 34 años** de edad, Lewis Hamilton muestra una trayectoria increíble en la Fórmula Uno.
- **Desde 2007** fue piloto de la escudería McLaren, con la cual fue campeón en 2008 y subcampeón en 2007.
- **A partir de 2013,** se convirtió en piloto de Mercedes, resultando campeón en 2014, 2015, 2017, 2018, 2019, y subcampeón en 2016.
- **Ha logrado más de 80 victorias** a lo largo de su carrera en la Fórmula 1, junto a más de 140 podios, 80 poles y 40 vueltas más rápidas.

SE ACEPTA TAX ID

MILLER TOYOTA.com
Manassas, Virginia

Nuevos

Autos Nuevos: **1-888-755-5384**

Nuevo TACOMA 2019 TOYOTA

$1,500 reembolso de Toyota

Nuevo COROLLA 2020 TOYOTA

$750 reembolso de Toyota

Nuevo HIGHLANDER 2019 TOYOTA

$3,000 reembolso de Toyota

Will
1-888-755-5384

Sergio
866-541-2604

Mike
866-362-4641

Carlos Ramos
1-888-755-5384

Vladimir Brun
866-387-3056

Stephen Polo
866-407-2045

Autos Nuevos: **1-888-755-5384**

8500 Sudley Rd, Manassas VA, 20155

PARA VER TODO NUESTRO STOCK VISITENOS EN: **www.MillerToyota.com**

OFERTA TERMINA EL 12/02/19. CON CREDITO APROBADO A TRAVES DE TOYOTA FINANCIAL SERVICES Y A CAMBIO DE PAGO DE TOYOTA DE REEMBOLSO DE EFECTIVO O OFERTAS ESPECIALES DE LEASE. GRADUADOS DE COLLEGE Y REEMBOLSO DE MILITARES NO ESTAN INCLUIDOS EN ESTA OFERTA PERO PUEDE CALIFICAR. VEA A DEALER POR DEATLLES. TODAS LAS VENTAS SON MAS IMPUESTOS, PLACAS Y $795 DE COSTO DE PROCESAMIENTO. PRECIOS INCLUYEN FLETES. REEMBOLSOS Y EFECTIVO DE FINANCIAMIENTO SON PAGADOS POR TOYOTA.

Usados

MILLER TOYOTA.com
Manassas, Virginia

Autos Usados **1-888-771-6952**

Stock#M192105A
2011
Ford Edge SEL
Precio Especial
$9,471

Stock #M191836A
2011
Jeep Grand Cherokee Laredo
Precio Especial
$10,985

Stock #P2326
2016
Toyota RAV4 LE
Precio Especial
$18,362

¡MAS DE 100 TOYOTAS CERTIFICADOS DISPONIBLES!

Stock#P2293
2017
Toyota Camry XLE
Precio Especial
$20,764

Stock #P2317
2017
Toyota Sienna LE
Precio Especial
$26,455

Stock #M200452A
2016
Toyota 4Runner SR5 Premium
Precio Especial
$30,274

TODAS LOS PRECIOS MAS IMPUESTOS, PLACAS Y COSTOS DE PROCESAMIENTO. SUJETO A PRIORIDAD DE VENTA.

8500 Sudley Rd, Manassas VA, 20155

www.MillerToyota.com

¡Miller Toyota Tiene Un Verdadero Equipo Hispano A Su Servicio!

DANNY ULLOA
(571)437-4236

JOSE (Gte. Finanzas)
(703)335-6227

MANOLO
(818)585-0201

¡VISITE NUESTRO CENTRO DE SERVICIO Y PARTES!

Victor Gamez
Parts Professional
703-396-5061
parts@millertoyota.com

Dimas Hernandez
Asesor de Servicios
1.888.793.8297

Irvin Hernandez
Asesor de Servicios
1.888.224.4083

Miguel Marcia
Consejero de Servicios
866.322.9676

Lustine of Woodbridge

TOYOTA Proud Mobility Partner | CENTRAL ATLANTIC TOYOTA DEALERS

ESPECIALIZADOS EN TAX ID!

SOMOS EL DEALER #1 EN LA COSTA ESTE

NEW 2020 TOYOTA COROLLA

2.9% APR FINANCING FOR 72 MONTHS OR $169 PER MONTH | 36 MONTHS $2,999 DUE AT SIGNING OR 750 CASH BACK

NEW 2019 TOYOTA CAMRY

1.9% APR FINANCING FOR 72 MONTHS OR $219 PER MONTH | 36 MONTHS $2,999 DUE AT SIGNING OR 2000 CASH BACK

NEW 2019 TOYOTA TUNDRA

0% APR FINANCING FOR 60 MONTHS OR $389 PER MONTH | 36 MONTHS $2,999 DUE AT SIGNING OR 3000 CASH BACK

NEW 2020 TOYOTA SIENNA

1.9% APR FINANCING FOR 60 MONTHS OR $359 PER MONTH | 36 MONTHS $2,999 DUE AT SIGNING OR 1750 CASH BACK

NEW 2019 TOYOTA RAV 4

1.9% APR FINANCING FOR 60 MONTHS OR $219 PER MONTH | 36 MONTHS $2,999 DUE AT SIGNING

TOYOTA SAFETY SENSE™ (TSS)

LLAMA AHORA para obtener más detalles!

Juntos podemos hacer el camino más seguro!

- El Sistema Pre-Colisión (Detector de vehículos y peatones)
- El Asistente de Manejo en Carril c/ función de Asistencia en Volante
- Luces Altas Automáticas
- Control Automático de la Velocidad con Radar Dinámico

GERENTE DE VENTAS

Enrique Marquez

GERENTE DE PISO

Carlos Jovel

FINANCIAMIENTO

Doris Alvarado

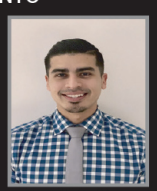

Daniel Martinez

ATENCION AL CLIENTE

Emerita Adorno

Cinthya Bonilla

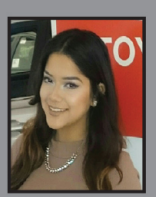

Gabriela Martinez

VENTAS

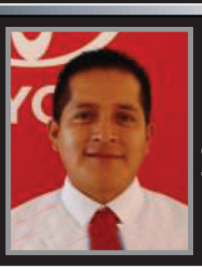

José Cuzco

PRECIOS UNICAMENTE PARA CLIENTES CON CREDITO CALIFICADO Y APROBADO, INCLUYEN TODOS LOS REEMBOLSOS E INCENTIVOS DISPONIBLES. PRECIOS MAS IMPUESTOS, PLACAS, GASTOS DE PROCESO ($599) Y GASTOS DE ENVIO. FOTOGRAFIAS UNICAMENTE PARA PROPOSITOS ILUSTRATIVOS. VISITAR DEALER PARA COMPLETAR DETALLES. AX, TITLE, LICENSE, DEALER FEES AND INSURANCE ARE EXTRA. DUE AT SIGNING INCLUDES $2610 DOWN, FIRST PAYMENT, AND NO SECURITY DEPOSIT. DOES NOT INCLUDE $350 DISPOSITION FEE DUE AT LEASE END. EXAMPLE BASED ON 2017 RAV4 MODEL 4430, MSRP $25,460 AND CAPITALIZED COST, WHICH MAY VARY BY DEALER, OF $25,186. CAPITALIZED COST IN EXAMPLE INCLUDES $650 ACQUISITION FEE AND ASSUMES DEALER PARTICIPATION. YOUR PAYMENT TERMS MAY VARY BASED ON FINAL NEGOTIATED PRICE. OFFER AVAILABLE ON APPROVED CREDIT TO QUALIFIED CUSTOMERS FROM TOYOTA FINANCIAL SERVICES. CUSTOMER IS RESPONSIBLE FOR EXCESSIVE WEAR AND EXCESS MILEAGE CHARGES OF $.15 PER MILE IN EXCESS OF 36,000 MILES. NOT ALL CUSTOMERS WILL QUALIFY. VEHICLE MUST BE TAKEN FROM DEALER STOCK BY 09/05/2017 AND IS SUBJECT TO AVAILABILITY. OFFER MAY NOT BE COMBINED WITH OTHER OFFERS UNLESS SPECIFIED OTHERWISE. SEE PARTICIPATING CENTRAL ATLANTIC TOYOTA DEALER FOR DETAILS. VEHICLE SHOWN MAY BE PROTOTYPE AND/OR SHOWN WITH OPTIONS. ACTUAL MODEL MAY VARY. TOYOTACARE COVERS NORMAL FACTORY SCHEDULED MAINTENANCE FOR 2 YEARS OR 25,000 MILES, WHICHEVER COMES FIRST. 24-HOUR ROADSIDE ASSISTANCE IS ALSO INCLUDED FOR 2 YEARS AND UNLIMITED MILES. THE NEW VEHICLE CANNOT BE PART OF A RENTAL OR COMMERCIAL FLEET, OR A LIVERY/TAXI VEHICLE. SEE TOYOTA DEALER FOR DETAILS AND EXCLUSIONS. ROADSIDE ASSISTANCE DOES NOT INCLUDE PARTS AND FLUIDS, EXCEPT EMERGENCY FUEL DELIVERY. LEASE, APR AND CASH BACK OFFERS MAY NOT BE COMBINED. SEE DEALER FOR DETAILS. FINANCING AVAILABLE TO QUALIFIED BUYERS THRU TOYOTA FINANCIAL SERVICES.

TOYOTA
Let's Go Places

SCION

PRE VENTA

Black FRIDAY

- MAL CRÉDITO
- NO CRÉDITO
- BANCARROTA

NO HAY PROBLEMA, TODOS SON BIENVENIDOS!

CADA VEHICULO CERTIFICADO VIENE CON...

TOYOTA CERTIFIED Used Vehicles

- 12 MESES / 12,000 MILLAS GARANTÍA TOTAL LIMITADA
- 7 AÑOS / 100,000 MILLAS GARANTÍA LIMITADA DEL TREN DE POTENCIA
- 160 POINTS DE INSPECCIÓN DE CALIDAD
- CARFAX REPORTE DEL HISTORIAL DEL VEHÍCULO

... Y MUCHO MÁS!

2014 CHEVROLET SPARK $9265

HB CVT LT AUTMATICO, 1 SOLO DUEÑO — $9265

2015 KIA OPTIMA

SEDAN EX AUTOMATICO — $14368

2017 DODGE JOURNEY SXT AWD

Automatico, ventanas electricas aire acondicionado — $15797

2015 TOYOTA RAV4

SPORT UTILITY LE AUTOMATICO — $13659

2016 TOYOTA COROLLA

SEDAN CVT LE AUTOMATICO 1 SOLO DUEÑO — $12886

2017 FORD ESCAPE SE

SE 4WD BLUETOOTH — $16250

2016 JEEP CHEROKEE

FWD LATITUDE AUTOMATICO — $13600

2016 FORD FUSION S

S FWD AUTOMATICO — $12137

2017 TOYOTA CAMRY

SE AUTOMATICO — $15333

2019 TOYOTA COROLLA

LE CVT AUTOMATICO 1 SOLO DUEÑO — $15758

2014 HONDA CR-V

2WD LX, Automatico, 1 solo dueño — $12257

2017 TOYOTA TACOMA

SR5 DOUBLE CAB 6 BED V6 — $34264

2015 TOYOTA PRIUS C

HB FOUR AUTOMATICO 1 SOLO DUEÑO — $13316

2013 HYUNDAI ELANTRA

GLS — $6988

2016 TOYOTA HIGHLANDER

AWD V6 LE AUTOMATICO 1 SOLO DUEÑO — $24856

..... Y MUCHOS MÁS PARA ELEGIR!

VENTAS

Nico Tinoco

VENTAS

Christian Guardado

VENTAS

Darwin Matamoros

VENTAS

Jonathan Nativi

VENTAS

Steve Ascencio

(703) 596-8555

14227 Jefferson Davis Highway, Woodbridge VA 22191

LustineToyota.com

TOTAL FINANCED CANNOT EXCEED MSRP PLUS OPTIONS, TAX, TITLE, LICENSE AND DEALER FEES. 72 MONTHLY PAYMENTS OF $13.89 FOR EACH $1000 BORROWED. NOT ALL BUYERS WILL QUALIFY. VEHICLE MUST BE TAKEN FROM DEALER STOCK BY 7/5/17 AND IS SUBJECT TO AVAILABILITY. OFFER MAY NOT BE COMBINED WITH OTHER OFFERS UNLESS SPECIFIED OTHERWISE. SEE PARTICIPATING CENTRAL ATLANTIC TOYOTA DEALER FOR DETAILS. DEALER FEES ARE EXTRA. VEHICLE SHOWN MAY BE PROTOTYPE AND/OR SHOWN WITH OPTIONS. ACTUAL MODEL MAY VARY.TOYOTACARE COVERS NORMAL FACTORY SCHEDULED MAINTENANCE FOR 2 YEARS OR 25,000 MILES, WHICHEVER COMES FIRST. 24-HOUR ROADSIDE ASSISTANCE IS ALSO INCLUDED FOR 2 YEARS AND UNLIMITED MILES. THE NEW VEHICLE CANNOT BE PART OF A RENTAL OR COMMERCIAL FLEET, OR A LIVERY/TAXI VEHICLE. SEE TOYOTA DEALER FOR DETAILS AND EXCLUSIONS. ROADSIDE ASSISTANCE DOES NOT INCLUDE PARTS AND FLUIDS, EXCEPT EMERGENCY FUEL DELIVERY.LEASE, APR AND CASH BACK OFFERS MAY NOT BE COMBINED. SEE DEALER FOR DETAILS. PURCHASERS CAN RECEIVE CASH BACK FROM TOYOTA OR CAN APPLY TO DOWN PAYMENT. VEHICLE MUST BE TAKEN FROM DEALER STOCK BY 7/5/17 AND IS SUBJECT TO AVAILABILITY. OFFER MAY NOT BE COMBINED WITH OTHER OFFERS UNLESS SPECIFIED OTHERWISE. DEALER FEES ARE EXTRA. VEHICLE SHOWN MAY BE PROTOTYPE AND/OR SHOWN WITH OPTIONS. ACTUAL MODEL MAY VARY.TOYOTACARE COVERS NORMAL FACTORY SCHEDULED MAINTENANCE FOR 2 YEARS OR 25,000 MILES, WHICHEVER COMES FIRST. 24-HOUR ROADSIDE ASSISTANCE IS ALSO INCLUDED FOR 2 YEARS AND UNLIMITED MILES. THE NEW VEHICLE CANNOT BE PART OF A RENTAL OR COMMERCIAL FLEET, OR A LIVERY/TAXI VEHICLE. SEE TOYOTA DEALER FOR DETAILS AND EXCLUSIONS. ROADSIDE ASSISTANCE DOES NOT INCLUDE PARTS AND FLUIDS, EXCEPT EMERGENCY FUEL DELIVERY.LEASE, APR AND CASH BACK OFFERS MAY NOT BE COMBINED. SEE DEALER FOR DETAILS.

La poderosa GMC 3500 AT4 Heavy Duty 2020 en su audaz debut remolcando un yate de 225 mil libras.

FOTO: GENERAL MOTORS

PRESENTA SUS PICK UP GMC SIERRA 2500 Y 3500 AT4 HEAVY DUTY 2020

GMC aún con más poder

MARCOS BUREAU
AUTOPROYECTO.COM

Adquirir una nueva pick-up suele ser una tarea difícil de realizar, ya que el mercado estadounidense está saturado con la gran cantidad de modelos que los fabricantes lanzan al mercado para cubrir las necesidades de todos los clientes.

Sin embargo, los modelos de la marca premium de General Motors destacan por méritos propios. Hablamos de los modelos GMC Sierra 2500 y 3500 AT4 Heavy Duty 2020.

Como es conocido, GMC produce algunas de las mejores camionetas del mercado del país y si bien su Yukon es sumamente conocida dentro del mundo de los SUV, la camioneta Sierra ha sido uno de sus modelos emblemáticos por generaciones por ser una pick-up confiable, duradera, resistente y poderosa que puede sobrepasar cualquier tarea.

Para este 2020 GMC está renovando totalmente su línea de vehículos y dos de sus modelos más destacados son GMC Sierra 2500

Let's ride together.
OURISMAN
CHEVROLET BUICK GMC OF VIRGINIA

Ourisman Chevy Buick GMC of Alexandria

✓NO CREDITO ✓MAL CRÉDITO ✓BANCARROTA ✓REPOSICIONES
¡No importa, todos califican!

¿NECESITAS FINANCIAMIENTO? ACEPTAMOS TAX ID

Fall into Ourisman Savings
NEW CHEVROLET TRAX
AS LOW AS
$165 PER MONTH

Fall into Ourisman Savings
2019 BUICK ENCORE
AS LOW AS
$175 PER MONTH

Fall into Savings with Ourisman
2019 CHEVROLET SILVERADO
AS LOW AS
$259 PER MONTH

Fall into Ourisman Savings
2019 GMC Sierra
SAVE UP TO
$11,000
OFF M.S.R.P

Fall into Ourisman Savings
2020 GMC TERRAIN
AS LOW AS
0% APR
FOR UP TO 72 MONTHS!
PLUS $250 Rebate

Fall into savings at Ourisman of Alexandria
2019 CHEVROLET COLORADO
AS LOW AS
0% APR

Mas de $1500 en beneficios extras

GARANTÍA DE MOTOR DE POR VIDA.
AUTO DE CORTESÍA
GARANTÍA DEVOLUCION DE DINERO EN 3 DÍAS.
LAVADO DE AUTO

OURISMAN VENTAJAS DE POR VIDA.

WE MAKE EVERY EFFORT TO PROVIDE ACCURATE INFORMATION, BUT PLEASE VERIFY OPTIONS AND PRICING BEFORE PURCHASING. ALL VEHICLES ARE SUBJECT TO PRIOR SALE. ALL PRICES ARE SPECIAL INTERNET PRICES ONLY. ALL FINANCING IS SUBJECT TO APPROVAL FROM THE APPROPRIATE FINANCIAL INSTITUTION. ALL PRICES EXCLUDE TAXES, TAGS, FREIGHT, AND A ($849) PROCESSING FEE. PRICING INCLUDES ALL APPLICABLE REBATES AND INCENTIVES SOME OF WHICH MAY REQUIRE FINANCING THROUGH THE MANUFACTURE AND ARE THERE FOR SUBJECT TO CREDIT APPROVAL. AN ADDITIONAL CHARGE MAY APPLY FOR BRINGING IN VEHICLES FROM OUT-OF-STOCK. NOT ALL CUSTOMERS WILL QUALIFY FOR ALL INCENTIVE. WE DON'T TAKE RESPONSIBILITY FOR ANY TYPO, SEE DEALER FOR DETAILS.TAX, TITLE, LICENSE (UNLESS ITEMIZED ABOVE) ARE EXTRA. NOT AVAILABLE WITH SPECIAL FINANCE, LEASE AND SOME OTHER OFFERS.

(703) 329-1300
chevroletofalexandria.com
1800 Old Richmond Highway Alexandria VA 22303

y 3500 AT4 Heavy Duty 2020. Estas versiones presentan ligeros pero notorios cambios respecto a su generación anterior, como una suspensión más elevada y reforzada, con cuatro modos de tracción total, sin olvidar los conjuntos ópticos rediseñados y una prominente parrilla recubierta en cromo.

Si pasamos al interior, nos encontramos con acabados de primer nivel que incluyen asientos delanteros con calefacción y ajuste eléctrico, además de una tapicería realizada en combinación de cuero y tela Premium negra, que se combina con costuras y detalles en color marrón.

También encontramos que la GMC Sierra AT4 HD está equipada con una pantalla de 4.3 pulgadas a color, colocada en el tablero de instrumentos.

En la parte central encontramos el sistema de infoentretenimiento comandado por una pantalla de 8 pulgadas y, por si fuera poco, también existe la posibilidad de agregar un Head-Up Display a cualquier versión.

En cuanto a su capacidad, la GMC Sierra 2500 y 3500 AT4 Heavy Duty 2020 no te decepcionarán, ya que la versión 2500 será capaz de remolcar hasta 18,500 libras (8,391 kilos), con capacidad de carga en su caja para 3,862 libras (1,751 kilos). Por su parte la GMC Sierra 3500 AT4 HD ofrece a los clientes la capacidad de remolcar hasta 35,500 libras, con una capacidad de carga en su caja hasta para 4,398 libras (1,995 kilos).

La GMC Sierra 2500 AT4 HD cuenta con una versión diesel que entrega 445 caballos de fuerza.
FOTO: GENERAL MOTORS

Ourisman Chevy Buick GMC of Alexandria

CHEVROLET GMC BUICK

2018 NISSAN ROGUE SPORT

$16390

2008 FORD EXPLORER SPORT TRAC

$11484

2016 CHEVROLET IMPALA

$18700

2012 GMC SIERRA 1500

$19923

2017 FORD EXPLORER

$24293

2015 TOYOTA RAV4

$19090

2016 CHEVROLET TRAX
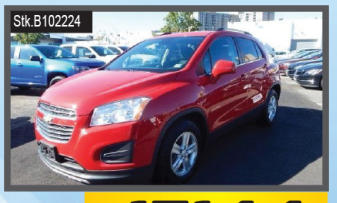

$15144

2017 GMC ACADIA

$25867

2018 CHEVROLET CRUZE

$13205

2017 VOLKSWAGEN JETTAS

$14104

2017 CHEVROLET MALIBU
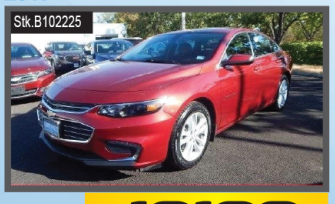

$16190

2014 MAZDA CX-9

$14667

2015 CHEVROLET CRUZE

$11670

2013 GMC YUKON XL

$10313

2016 BUICK VERANO

$15006

2015 CHEVROLET TRAX

$10748

2016 GMC TERRAIN

$18409

2016 CHEVROLET TRAX

$13796

2015 FORD EDGE

$20879

2016 CHEVROLET CRUZE

$13990

...Y MUCHOS MAS PARA ESCOGER.

DEPARTAMENTO DE SERVICIO

Contamos con técnicos altamente calificados, con talento y experiencia para brindarle un servicio superior que resulte en un máximo rendimiento a su vehículo.

HAZ UNA CITA CON NOSOTROS
703) 504- 9427

Pregunta por JAVIER ó PEDRO PARA TU DESCUENTO ESPECIAL

GERENTE DE VENTAS
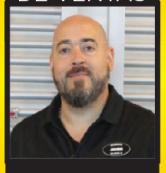
Javier Alvarez

VENTAS
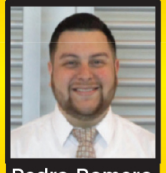
Pedro Romero
703) 855-5593

VENTAS

Sebastian

SERVICIOS
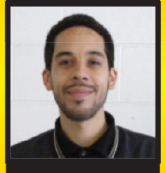
Jorge Flores

SERVICIOS
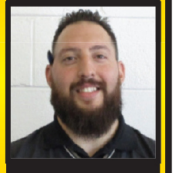
Kevin Sosa

Jack Taylor's
ALEXANDRIA TOYOTA

TOYOTA

AlexandriaToyota.com

PRE
BLACK FRIDAY
SPECIAL OFFER

ACEPTAMOS TAX ID!

2020 Toyota
COROLLA LE
LEASE $169

LEASE $219

2019 Toyota
RAV4 LE

LEASE $229

2020 Toyota
CAMRY LE

LEASE $269

2019 Toyota
TACOMA

LEASE $289

2019 Toyota
HIGHLANDER LE

New car special pricing includes all cash rebates and incentives provided by Toyota but excludes taxes, tags, and $689 Processing Fee. Special Prices are only applicable to the specific vehicle as identified by a stock number and/or VIN and cannot be used in conjunction with other offers. Vehicles are subject to prior sale. Please check with dealer for vehicle availability.

TOYOTA Proud Mobility Partner | CENTRAL ATLANTIC TOYOTA DEALERS

TOYOTA
BLACK FRIDAY
SALES EVENT

USED CARS

TOYOTA CERTIFIED Used Vehicles

CADA VEHICULO CERTIFICADO VIENE CON...

- **12-meses/12,000 Millas** Garantía Total Limitada
- **7-años/100,00 Millas** Garantia limitada del tren de potencia
- **160-Point de Inspección** de Calidad
- **CARFAX** Reporte del historial del vehículo

2016 TOYOTA COROLLA S PLUS $213

Stk.95552A

2014 TOYOTA CAMRY LE $183

Stk.97386A

2016 TOYOTA TACOMA SR5 $373

Stk.98088A

2016 TOYOTA TACOMA SR5 $350

Stk.97904A

2017 TOYOTA YARIS L $148

Stk.P22380

2014 TOYOTA RAV4 LIMITED AWD $200

Stk.97765

2016 TOYOTA PRIUS THREE $270

Stk.P22297

2016 TOYOTA COROLLA LE $181

Stk.P22402

2016 TOYOTA COROLLA LE $185

Stk.P22445

2017 TOYOTA SIENNA XLE $363

Stk.P22324

2018 TOYOTA 4RUNNER SR5 $448

Stk.P22370

2018 TOYOTA AVALON XLE $284

Stk.P22304

2017 TOYOTA CAMRY SE $225

Stk.P22389

2018 TOYOTA COROLLA LE $208

Stk.P22459

2019 TOYOTA 4RUNNER LIMITES $538

Stk.P22347

Y muchos más para elegir!!

Used cars monthly payments based on 20% down, 3.9% APR for 72 months. excludes taxes, tags, and $599 Processing Fee.

(703) 684-0700
3750 Jefferson Davis Hwy. Alexandria, VA 22305

Luis Medina
Sales Manager

Douglas Quintanilla
Sales

Al Mendoza
Sales

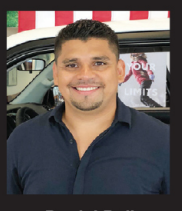
Daniel Polio
Sales

* New car special pricing includes all cash rebates and incentives provided by Toyota but excludes taxes, tags, and $599 Processing Fee. Special Prices are only applicable to the specific vehicle as identified by a stock number and/or VIN and cannot be used in conjunction with other offers.

Los Toyota Tundra tienen un excelente rendimiento y son capaces de producir 361 caballos de potencia. FOTO: TOYOTA

COMPARE LA TOYOTA TUNDRA Y LA NISSAN TITAN

Trocas americanas con alma nipona

JAIME FLÓREZ
AUTOPROYECTO.COM

En un mercado en el cual los camiones ligeros de gran tamaño son los vehículos de mayor venta, muchos compradores se sienten atraídos por estos modelos debido a sus características que los hacen aptos para enfrentar casi cualquier tipo de trabajo, por pesado que sea, por su tamaño y por su capacidad.

Por muchos años dicho segmento fue dominado por los fabricantes estadounidenses, que aún conservan las posiciones de liderazgo en lo que se refiere a ventas, pero ahora, al comparar dos cotizadas trocas veremos que esas ideas han quedado en el pasado porque ambas compiten con similares de Ford, GM y FCA.

Por un lado, la Toyota Tundra de tamaño completo viene impulsada por un motor V8 a gasolina, con 5.7 litros de desplazamiento, capaz de producir 361 caballos de potencia y puede remolcar hasta 10,500 libras. La transmisión es automática, de seis velocidades, con cambios secuenciales. El rendimiento se ubica en 13 millas por galón de gasolina en la ciudad y 17 en la autopista.

La Toyota Tundra tiene un precio sugerido por el fabricante que comienza en $33,425 dólares.

Es un producto diseñado, desarrollado y construido para el mercado americano, y se fabrica en la planta de Toyota en San Antonio, Texas.

TOYOTA

Jim Coleman Toyota

Beneficios de por vida para tí!
- Abastecimiento de Nitrogeno
- Cambio de Aceite GRATIS
- Car Wash con Servicio
- Prestamo de Auto Toyota con Servicio en el lugar
- Alineación en las Cuatro Ruedas

Ventajas Convenientes para Miembros:
- Cambio garantizado por 72 horas
- Servicio de Transporte de Cortesía
- Tutorial Personalizado de Vehículo VIP
- Servicio de 30,000 millas / 36 meses
- Servicio White Glove Detail
- Inspección del Estado de Maryland
- Crédito por Trade-In
- Deducible de Seguro Pagado
- Promociones sólo para Miembros

Comunícate con nuestro equipo hispano:
Gerentes, ventas y financiamiento en tu idioma!

Somos especialistas en Prime Finance & Second Chance Finance!!

Commercial Trucks Disponibles!

PRE BLACK FRIDAY Big Sale

Bienvenidos clientes con Tax ID!

2020 Toyota COROLLA LE
LEASE $169 PER MO.

2019 Toyota RAV4 LE
LEASE $219 PER MO.

2020 Toyota CAMRY LE
LEASE $229 PER MO.

06 HONDA

CIVIC LX Stk.79583A
$5,777

07 ACURA

TSX NAVI Stk.79777A
$6,750

12 TOYOTA

RAV4 LIMITED Stk.78590A
$14,784

09 TOYOTA

CAMRY HYBRID Stk.79579A
$8,000

15 TOYOTA

COROLLA LE Stk.80019A
$11,000

14 CHEVROLET

SPARK LS Stk.PT10344A
$7,500

AÑO	MARCA	STOCK.	PRECIO
2015	TOYOTA PRIUS FOUR	Stk.80000A	$15,000
2016	TOYOTA COROLLA LE	Stk.79849A	$15,500
2014	TOYOTA PRIUS FOUR	Stk.79986A	$16,000
2016	TOYOTA COROLLA S	Stk.P10359	$16,000
2017	TOYOTA RAV4 LE	Stk.PA10391	$19,000

AÑO	MARCA	STOCK.	PRECIO
2016	TOYOTA RAV4 XLE	Stk.PA10390	$20,000
2016	TOYOTA AVALON XLE PREMIUM	Stk.P10275	$20,000
2016	TOYOTA HIGHLANDER LE PLUS V6	Stk.P10293	$26,000
2016	TOYOTA TUNDRA SR5	Stk.80021A	$29,000
2017	TOYOTA HIGHLANDER XLE	Stk.78319A	$32,000

ToyotaCare
2 años ó 25,000 millas Servicio sin costo
Cambio de Aceite y Filtro
Rotación de Llantas
Multiples Puntos de Inspección
Inspección y Ajuste de Niveles de Fluido
2 AÑOS Ó 25,000 MILLAS LO QUE VENGA PRIMERO. APLICAN RESTRICCIONES. VISITAR DEALERSHIP PARA COMPLETAR DETALLES.

(301) 469-7100
10400 Auto Park Avenue, Bethesda, MD 20817
Al lado de Montgomery Mall y Home Depot!
JimColemanToyota.com

William Hoyos Gerente de Ventas
Luis Montalvo Gerente de Ventas
CLAUDIA CABRERA Ventas
OSCAR MALCA Ventas
JONATHAN WEAR Ventas
LUIS ROMERO Sales
NELSON ARNEZ Ventas
KAREN CASTAÑEDA Internet Manager

Marca	Toyota
Modelo	Tundra
Tipo	Camión Tipo Pick-up Grande
Motor	V8, 5.7 L
Potencia	381 hp
Transmisión	Automática de 6 vel.
Aceleración de 0 a 60 MPH	6.5 segundos
Velocidad Máxima	107 mph
Consumo Ciudad/Autopista	13 mpg / 17 mpg
Precio Básico Sugerido	$33,425

Marca	Nissan
Modelo	Titan
Tipo	Camión Tipo Pick-up Grande
Motor	V8, 5.6 L
Potencia	390 hp
Transmisión	Automática de 7 vel.
Aceleración de 0 a 60 MPH	6.4 segundos
Velocidad Máxima	120 mph
Consumo Ciudad/Autopista	15 mpg / 21 mpg
Precio Básico Sugerido	$30,690

Por el otro lado, la Nissan Titan, de tamaño completo, está disponible con motor a gasolina y también a diesel. Viene equipada con un motor V8 Endurance, de 5.6 litros, que entrega 390 caballos de potencia, y está acoplado a una transmisión automática de siete velocidades. Rinde 15 millas por galón de gasolina en la ciudad y 21 en la autopista. Su precio sugerido al consumidor comienza en los $30,690.

Impresionante cabina de la Nissan Titan, que está capacitada para entregar 390 caballos de potencia. FOTO: NISSAN

AutoNation Honda Dulles

HONDA

Featured Special Lease $189 Per month

2019 CIVIC SEDAN LX CVT

36 months, 12K/year $1,999

Featured Special Lease $349 Per month

2019 ODYSSEY 9 SPEED AUTO LX

36 months, 12K/year $2,499

Featured Special Lease $249 Per month

2019 ACCORD SEDAN LX CVT

36 months, 12K/year $2,399

Featured Special Lease $259 Per month

2019 CR-V CVT 2WD EX

36 months, 12K/year $2,799

Featured Special Lease $329 Per month

2019 PILOT 6 Speed Auto 2wd EX-L

36 months, 12K/year $3,299

$0 DOWN, PLUS SALES TAX, TAG, TITLE, PROCESSING FEE OF $699, FIRST PAYMENT, BANK ACQUISITION FEE OF $595.

HONDA CIVIC EX 2009 Stk.9E005357 $6,318

DODGE RAM 1500 TRUCK REG CAB 2002 Stk.2J119806 $7,811

HONDA CR-V LX SUV 2005 Stk.5U311681 $4,409

HONDA CIVIC EX 2006 Stk.6L076136 $4,490

HONDA CR-V EX SUV 2007 Stk.7C013058 $8,411

HONDA ODYSSEY EX 2006 Stk.6B127599 $5,441

HONDA CR-V EX-L 2012 Stk.CC010542 $7,989

HONDA PILOT LX SUV 2007 Stk.7H539677 $6,390

2011 FORD FOCUS SE 2011 Stk.BW173266 $5,441

FORD ESCAPE SEL 2013 Stk.DUA335682 $6,990

FORD FOCUS SE 2013 Stk.DL152406 $7,581

HYUNDAI ELANTRA SE 2016 Stk.GH662707 $8,250

... y muchos más para elegir!

SALES TAX OR OTHER TAXES, TAG, TITLE, REGISTRATION FEES, GOVERNMENT FEES AND ELECTRONIC FILING FEE, AND $699 DEALER PROCESSING FEE IS NOT INCLUDED IN QUOTED PRICE.

John Colon
GENERAL MANAGER

Nancy
FINANCIAMIENTO

Jorge
VENTAS

(703) 655-5566

Elizabeth
VENTAS

Jorge
GRTE DE SERVICIO

Alice Rodriguez
SERVICIO

Oscar
SERVICIO

AutoNationHondaDulles.com

(571) 357-3961 21715 Auto World Cir. | Sterling, VA 20166

El Kia Soul 2019 ocupa el lugar más alto en Calidad Multimedia entre todos los vehículos compactos. FOTO: KIA

MODELO DE KIA GANA PREMIO J.D. POWER 2019

Soul, satisfacción total

HISPANIC PR WIRE
ESPECIAL

El automóvil urbano compacto Kia Soul recibió el reconocimiento de Mejor Calidad Multimedia en su segmento en el Estudio de Satisfacción y Calidad Multimedia de J.D. Power de 2019.

El anuncio sigue al reconocimiento de Kia como la marca del mercado masivo de más alta clasificación en el mismo reporte, por quinto año consecutivo, con el Soul reconocido entre los 10 mejores vehículos de la industria. "El Soul ha tenido un éxito innegable desde su lanzamiento en 2009, y con el rediseño y mejor tecnología de este modelo de tercera generación está equipado para ser un fuerte competidor en el mercado", dijo Michael Cole, vicepresidente ejecutivo de Kia Motors America.

El totalmente nuevo Soul ofrece un reconocido estilo, una tecnología emocionante y un carácter urbano práctico.

Para el año modelo 2020, el Soul ofrece una tecnología muy atractiva, incluyendo Android Auto y Apple CarPlay estándar.

El Estudio de Satisfacción y Calidad Multimedia de J.D. Power mide las experiencias y opiniones de los dueños de vehículos sobre la calidad, el diseño y las características de sus sistemas de audio, comunicación, entretenimiento y navegación en los primeros 90 días de propiedad.

FAIRFAX KIA
KIA
10 YEAR 100,000 MILE WARRANTY

$0 FINANCIAMIENTO DISPONIBLE (Autos Nuevos)
$0 DOWN! Based on approved credit

ACEPTAMOS TAX ID!
MAL CRÉDITO
NO CRÉDITO
NO HAY PROBLEMA... TODOS SON BIENVENIDOS!

ALL NEW 2019 OPTIMA

2019 STINGER

¡ESTAMOS AQUÍ PARA AYUDARTE!
Contamos con un Director de Financiamiento con más de 20 años de experiencia ayudando a la comunidad hispana, no dudes en comunicarte directamente...
Frank Torres
(301) 455-0627

Mensualidades tan bajas desde $99/mes
MONTHLY PAYMENTS STARTING AS LOW AS $99, BASED ON $5,000 DOWN FOR 75 MONTHS. PLUS TAX, TAGS AND $799 PROCESSING FEE.

Más de 300 autos usados disponibles!

(703) 934-8877
FairfaxKia.com
10601 Fairfax Boulevard, Fairfax, VA 22030
Carlos Méndez
SALES CONSULTANT
(703) 899-3096
Carlos.Mendez@FairfaxKia.com
PRICES DOES NOT INCLUDE TAXES, TAGS, FEES OR OTHER CHARGES. ACTUAL DEALER PRICING MAY VARY. VISIT DEALER FOR MORE INFORMATION AND COMPLETE DETAILS.

FAIRFAX KIA
KIA
10 YEAR 100,000 MILE WARRANTY

ACEPTAMOS TAX ID!
MAL CRÉDITO
NO CRÉDITO
NO HAY PROBLEMA... TODOS SON BIENVENIDOS!

... Y MUCHOS MÁS PARA ELEGIR!

Más de 300 autos usados disponibles!

(703) 934-8877
FairfaxKia.com
10601 Fairfax Boulevard, Fairfax, VA 22030
Carlos Méndez
SALES CONSULTANT
(703) 899-3096
Carlos.Mendez@FairfaxKia.com
PRICES DOES NOT INCLUDE TAXES, TAGS, FEES OR OTHER CHARGES. ACTUAL DEALER PRICING MAY VARY. VISIT DEALER FOR MORE INFORMATION AND COMPLETE DETAILS.

KOONS

Ford Go Further

OF SILVER SPRING

Confianza Total Precio

30 DIAS GARANTIZADO

301.890.6100 • KoonsSilverSpringFord.com

3111 Automobile Blvd. Silver Spring, MD 20904

ACEPTAMOS TAX ID PERSONALES Y COMERCIALES!

PRE BLACK FRIDAY SALE

2019 FUSION

$21,735

2020 EXPLORER XLT

$38,805

2009

Stk.M9278B

CHEVROLET TAHOE LT $202

2012

Stk.F17168A

CHEVROLET SILVERADO 1500 LT $229

2012

Stk.OPL76164

NISSAN XTERRA PRO-4X $180

2017

Stk.F16422A

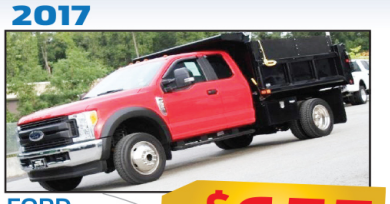

FORD SUPER DUTY F-550 DRW XL $655

2016

Stk.OOPL7641

HONDA PILOT EX-L $331

2014

Stk.F16911A

LEXUS IS 250 $218

2015

Stk.F17119A

FORD EXPLORER LIMITED $210

2015

Stk.IN033A

FORD FUSION ENERGI SE $156

2018

Stk.OOPR7638

TOYOTA CAMRY L $231

2016

Stk.F15924A

FORD ESCAPE S $93

2016

Stk.PL7620

LINCOLN NAVIGATOR SELECT $466

2018

Stk.OOPE7642

TOYOTA TACOMA SR $284

2018

Stk.P7652

GMC SIERRA 2500 HD $623

2019

Stk.OF15681A

TOYOTA TACOMA 4WD SR $310

2018

STK.PE7555

NISSAN FRONTIER SV $233

2015

STK.F16414A

FORD SUPER DUTY F-350 DRW XL $374

*PRECIOS DE VENTA EXCLUYE IMPUESTOS, PLACAS, $800 CARGOS DE PROCESO DEL DEALER Y CARGOS DE ENVÍO. EXCLUYE DIESEL, COMMERCIAL VEHICLES Y AUTOS USADOS CON MÁS DE 75K MILES.

... y muchos más para elegir!

Garantía de por Vida ahora disponible!

En todos nuestros autos nuevos y usados

Comunícate, podemos buscar un Financiamiento especial para tí!

Todos quieren venderte un auto..... yo te ayudo a obtenerlo!

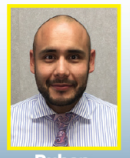

Ruben (703) 994-6714 Used Cars Director

Tony Cruz (703) 598-5196 Gerente de Ventas

Juan (240) 304-7664

Mynor (301) 526-5483

Ricardo (301) 404-2076

Jesus (301) 442-3092

Julio (703) 725-1927

De pie sobre su coche Ford número 4, Kevin Harvick recibe la cerrada ovación de sus fans luego de ganar en el circuito Texas Motor, la carrera por la serie NASCAR el domingo 3 en Fort Worth, Texas. FOTO: LARRY PAPKE / AP

KEVIN HARVICK GANA CARRERA POR LA NASCAR

Cuatro Ford primeros en Texas

NASCAR LATINO
ESPECIAL

Tras recuperarse de un castigo en los pits por una llanta que fue puesta en su box antes de tiempo, Kevin Harvick tomó el control de la AAA Texas 500 mientras se ponía el sol en el Texas Motor Speedway para lograr con su coche Ford su tercera victoria consecutiva en esta pista durante los Playoffs de la Monster Energy por el título de la serie NASCAR.

Con la victoria, aseguró su boleto para la Championship 4 dentro de 2 semanas en el Homestead-Miami Speedway.

Tras arrancar desde la Pole Position y liderar 119 vueltas –más que cualquier otro piloto– Harvick cruzó la meta con 1.594 segundos de ventaja sobre su compañero de equipo en Stewart-Haas Racing, Aric Almirola.

"Texas siempre ha sido una gran pista para nosotros y hemos tenido buenas carreras en los últimos años aquí", dijo Harvick, quien ganó por 4ta. ocasión esta temporada y sumó la victoria 49 de su carrera en la Cup Series. "Pusimos mucho trabajo para esta carrera.

Harvick lideró a un impresionante grupo de Stewart-Haas Racing, todos con coches Ford: Almirola lideró 26 vueltas, Clint

HONDA

Honda of CHANTILLY
A March Hodge Pohanka Company

(703) 349-4913
HondaOfChantilly.com
4175 Stonecroft Boulevard Chantilly, VA 20151

WELCOME TAX ID!

Get Clearance Pricing!

WE'LL MATCH OR BEAT ANY PRICE!
NEED A CAR?... COME SEE US FIRST!

Honda of Chantilly Loyalty Special
Your Loyalty Pays Big Dividends!

NEW 2019 Honda CR-V EX AWD
Lease For 36 Months $0 Down payment $0 Security Deposit
$229 /mo.
For current owners of a 2009 or newer Honda model.
OR GET APR Financing As Low As 0.0% For Up To 60 Months!
Get Clearance Pricing!

NEW 2019 Honda Pilot LX AWD
Lease For 36 Months $0 Down payment $0 Security Deposit
$279 mo.
OR GET APR Financing As Low As 0.0% For Up To 60 Months!
It's Clearance Time!

NEW 2019 Honda Odyssey EX-L
Lease For 36 Months $0 Down payment $0 Security Deposit
$349 mo.
OR GET APR Financing As Low As 0.0% For Up To 60 Months!
It's Clearance Time!

NEW 2019 Honda Accord LX 1.5 Sedan, CVT
Lease For 36 Months $0 Down payment $0 Security Deposit
$189 /mo.
OR GET APR Financing As Low As 0.0% For Up To 60 Months!
It's Clearance Time!

NEW 2019 Honda HR-V LX AWD
Lease For 36 Months $0 Down payment $0 Security Deposit
$179 mo.
OR GET APR Financing As Low As 0.0% For Up To 60 Months!
Get Clearance Pricing!

NEW 2019 Honda Civic LX Sedan, CVT
Lease For 36 Months $0 Down payment $0 Security Deposit
$159 /mo.
OR GET APR Financing As Low As 0.0% For Up To 60 Months!
Get Clearance Pricing!

ALL PRICES EXCLUDE TAXES, TITLE, LICENSE, AND DEALER PROCESSING FEE OF $799.00. 0% APR FINANCING FOR IS A DEALER BUYDOWN RATE, ON APPROVED HFS SUPER PREFERRED CREDIT, AVAILABLE ON NEW 2019 FIT, 2019 CIVIC, 2019 ACCORD, 2019 CR-V, 2019 HR-V, 2019 PILOT AND 2019 ODYSSEY MODELS. MAXIMUM FINANCE AMOUNT $30,000. 0% FOR UP TO 60 MONTHS WITH EXAMPLE $0 DOWN PAYMENT AND MONTHLY PAYMENTS OF $16.67 PER $1,000 FINANCED, ON APPROVED HFS SUPER PREFERRED CREDIT. OFFERS VALID THROUGH 12/2/19.

VA INSPECTION AND CAR WASH FOR LIFE!

2008 HONDA — Stk:HCKA152603A — ACCORD EX $6,456
2010 NISSAN — Stk:HP196158 — FRONTIER LE $13,852
2012 TOYOTA — Stk:HCKB13317A — CAMRY $9,520
2013 FORD — Stk:HCKB101694T — FOCUS SE $7,776
2017 HONDA — Stk:HP19558 — CIVIC LX $14,175
2017 NISSAN — Stk:HCKH596157A — SENTRA $13,464

No appointment is needed for maintenance, we offer free transportation!
... and many more vehicles to choose from!

EDDIE LÓPEZ — SALES
XIOMARA LEIVA — SALES
GLADYS GUERRA — SALES
EMILY ROMERO — SALES
LUCIO RODRIGUEZ — SALES
HENRY RUBIO — PARTS & SERVICE

Visit our Hispanic team in our spacious facilities, we offer area for children and massage chairs while you wait for your car!

Bowyer 36 y el mexicano Daniel Suárez, quien fue tercero, 25.

"Fue una gran noche y estoy muy contento con el desempeño del auto Ford", dijo Suárez, quien igualó el resultado que obtuvo en la primavera en Texas.

La jornada de Harvick no fue fácil. Durante la bandera amarilla de la vuelta 186, uno de los mecánicos soltó una llanta antes de tiempo por lo que tuvo que reiniciar desde el último puesto, pero para la vuelta 255, se puso en posición para adelantar a Almirola para ocupar el liderato.

Suárez completó el 1-2-3 para Stewart-Haas Racing, seguido por Joey Logano, quien terminó la carrera 4to. en la Clasificación por Puntos y aumentó su ventaja a 20 puntos sobre Alex Bowman.

Martin Truex Jr., quien ganó la semana pasada en Martinsville, ya había avanzado a la Championship 4.

Kyle Busch (7mo.) quedó 22 por por encima del punto de eliminación y Ryan Blaney (8vo.), 22 por debajo,. Blaney, quedó 23 puntos abajo, empatado con Kyle Larson (12mo. el domingo).

Para Chase Elliott, las calamidades de los Playoffs continuaron cuando en la vuelta 9 hizo contacto con el muro exterior en la curva 2 y pasó demasiado tiempo en los pits mientras si equipo intentaba reparar el auto. Cuando regresó a la pista estaba 7 vueltas atrás de los líderes.

El piloto del Chevrolet No. 9 de Hendrick Motorsports, terminó 32do., y para avanzar a la Championship 4 en el Homestead-Miami Speedway, tendría que ganar en Phoenix.

Al igual que Elliott, Denny Hamlin tampoco pudo sumar puntos en las primeras 2 etapas.

En la vuelta 80 perdió el control de su Toyota No. 11 y tras patinar por la hierba, chochó con el borde de la pista y le causó graves daños a su auto. Paró en pits para las reparaciones y eventualmente termino 28vo.

El piloto Kevin Harvick junto a su esposa y sus hijos celebran en la meta apenas terminó la emocionante carrera que lo calificó para la final del campeonato. FOTO: LARRY PAPKE / AP

AutoNation Toyota Leesburg
AutoNationToyotaLeesburg.com
TOYOTA
SCION

Autos debajo de $10,000!

Solo necesita tener trabajo para obtener el auto de sus sueños, nosotros podemos ayudarlo!

- MAL CREDITO No es problema
- BANCARROTA No es problema
- Aceptamos Tax ID!

08 HONDA CR-V EX-L

Stk.8L007199
$7,789

06 TOYOTA RAV4 SPORT

Stk.66009587
$5,985

07 TOYOTA PRIUS
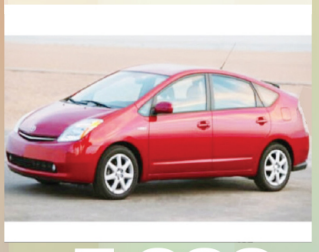
Stk.73295979
$5,998

09 TOYOTA COROLLA S

Stk.9C069212
$5,991

08 TOYOTA HIGHLANDER SPORT

Stk.82078796
$9,520

12 TOYOTA PRIUS TWO

Stk.C5393987
$9,809

09 TOYOTA PRIUS BASE

Stk.97855058
$7,579

13 TOYOTA CAMRY XLE

sTK.DU089405
$12,409

15 TOYOTA COROLLA LE

Stk.FC426933
$11,489

17 TOYOTA CAMRY LE
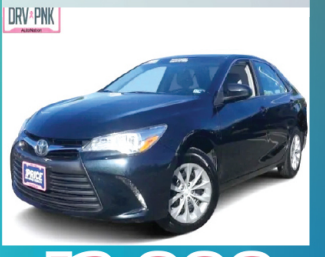
Stk.HU358231
$12,998

Dave Catacora
Gerente de Ventas

(703) 771-8990
1 Cardinal Park Dr. SE Leesburg, VA 20175

(703) 771-3927
Jorge Gonzalez
Ventas

PRECIOS UNICAMENTE PARA CREDITOS CALIFICADOS Y APROBADOS. MAS IMPUESTOS, PLACAS, GASTOS DE PROCESO Y ENVIO. MENSUALIDADES BASADAS EN $3000 PAGO INICIAL, 3.7% INTERES POR 72 MESES. FOTOGRAFIAS UNICAMENTE PARA PROPOSITOS ILUSTRATIVOS. APLICAN RESTRICCIONES, VISITAR DEALER PARA COMPLETAR DETALLES.

Este otoño llega a los concesionarios Ford su potentísimo modelo 2020 del muscle car Mustang Shelby GT500.

FOTO: FORD

FORD PRESENTA EL MUSTANG SHELBY GT500 DE 2020

Aceleración descomunal

DETROIT
ESPECIAL

El nuevo Ford Mustang Shelby GT 500 modelo 2020 ya es el auto de producción más potente de la casa del óvalo. Sus detalles lo confirman: es capaz de acelerar de 0 a 100 millas por hora y regresar de nuevo a 0 en tan sólo 10.6 segundos.

En otras palabras, este deportivo supera en este aspecto al McLaren F1 LM, que alcanza un registro de 11.5 segundos.

Tal rendimiento de nivel súper deportivo se debe en primer término a su motor, un V8 súpercargado de 5.2 litros, del cual emanan unos impresionantes 760 caballos de fuerza. Todo junto a su transmisión Tremec TR-9070 DCT, de 7 velocidades y doble embrague, capaz de cambiar de marchas en 80 milisegundos, es decir, más rápido que un parpadeo humano.

No menos importante es el juego de frenos Brembo con rotores delanteros de dos piezas que miden 16.5 pulgadas, los más grandes instalados en un cupé deportivo en el país, que además se encuentran envueltos en neumáticos Michelin Pilot Sport Cup 2.

El Ford Mustang Shelby GT500 modelo 2020 llega a los concesionarios de Estados Unidos este otoño con un precio de $73,995. No obstante, su precio puede superar fácilmente las seis cifras, de optar por los paquetes adicionales que elevan su atractivo.

Ford Go Further

SHEEHY It's Easy! MARLOW HEIGHTS

301-423-4950

5000 Auth Rd, Marlow Heights, MD 20746

OFERTA BLACK FRIDAY ESPECIAL SALE

ACEPTAMOS TAX ID!

MAL CRÉDITO • NO CRÉDITO • BANCARROTA NO IMPORTA, TODOS SON BIENVENIDOS

¡APROBAMOS A TODOS!

2019 Escape Sedan — Starting at $20,950

2019 F-150 XL — Starting at $27,000

2020 Explorer XLT — Starting at $37,770

2020 Fusion SE — Starting at $24,995

MSRP FOR BASE VEHICLE SHOWN EXCLUDING DESTINATION/DELIVERY FEE PLUS GOVERNMENT FEES, TAXES, FINANCE CHARGES, DEALER PROCESSING CHARGE, ANY ELECTRONIC FILING CHARGE, AND ANY EMISSION TESTING CHARGE. OPTIONAL EQUIPMENT NOT INCLUDED. FOR QUALIFIED, ELIGIBLE CUSTOMERS AND EXCLUDES DOCUMENT FEE, DESTINATION/DELIVERY CHARGE, TAXES, TITLE AND REGISTRATION. VISIT DEALER TO COMPLETE DETAILS.

2012 HONDA CROSSTOUR EX-L SUV — Stk.BA23223B — $11,990

2015 FORD F-150 XLT — Stk.BP9690 — $27,290

2015 NISSAN ARMADA SL — Stk.BA67996A — $22,990

2016 BMW M235i coupe — Stk.B197228A — $26,690

2016 FORD FIESTA SE — Stk.B117750A — $10,990

2016 FORD ESCAPE SE — Stk.BA12572A — $12,890

2016 FORD ESCAPE SE SUV — STK.BB48514A — $14,890

2015 FORD F-150 LARIAT TRUCK SUPERCREW CAB — Stk.BNP8804 — $33,390

2016 FORD TAURUS SEL — Stk.BP9689 — $18,490

2016 LINCOLN MKX RESERVE SUV — Stk.BP9689 — $24,590

2017 F-250 XL — Stk.BG66861A — $35,998

2017 LINCOLN MKC RESERVE SUV — Stk.BGP8888 — $25,390

2017 CHEVROLET EQUINOX — Stk.B187600B — $14,390

2015 FORD FUSION SE — Stk.BB9647A — $12,290

2019 FORD EDGE TITANIUM SUV — Stk.BR9065 — $29,890

PRICE PLUS TAX, TAGS, PROCESSING FEE OF $300 (NOT REQUIRED BY LAW) AND FREIGHT. A $300 TRANSFER FEE WILL BE ADDED TO THE PRICE OF ALL USED VEHICLES TRANSFERRED IN FROM OTHER LOCATIONS. SHEEHY VALUE PRE-OWNED VEHICLES ARE NON TRANSFERABLE. SEE DEALER FOR DETAILS.

...y miles más para elegir!

Pregunte por Oscar

(240) 604-2300

SheehyFordMarlowHeights.com

FABRICANTE PRESENTA SU 10 YEARS EDITION

Porsche Panamera, gran celebración

AUTOPROYECTO.COM
ESPECIAL

El icónico deportivo de 4 puertas alemán Porsche Panamera está cumpliendo 10 años de vida y por ello la casa de Stuttgart ha extendido los manteles para celebrar a uno de sus modelos más vendidos en todo el mundo, el mismo que en este tiempo ha logrado conseguir una gran base de fans gracias a su manejo preciso y muy radical. Y qué mejor forma de celebrarlo que con el Porsche Panamera 10 Years Edition.

Parece poco, pero en realidad hace ya 10 años que la firma alemana nos presentó la primera versión del Panamera, conocido como G1, en el piso 94 del World Financial Center en Shanghai, China. Se trataba de un modelo de cuatro puertas, con diseño atractivo y mucho poder bajo el capó, mismo que le llevó a convertirse en un modelo muy popular en poco tiempo.

Ahora, la marca germana quiere celebrar a este vehículo y planea hacerlo a través del lanzamiento de la edición conmemorativa Porsche Panamera 10 Years Edition, la misma que incorpora un equipamiento muy específico y que se colocará, sin duda, en el gusto de todos sus fanáticos.

El Porsche Panamera 10 Years Edition presenta un atractivo color negro y rines de 21 pulgadas acabados en oro blanco metalizado para darle un evidente contraste. FOTO: PORSCHE