Singular competencia de velocidad

Nissan GT-R Drone versus Nissan GT-R

El auto y del drone tomaron la pista de Silverstone para demostrar sus impresionantes capacidades.

Potencia y velocidad reúnen tanto el Nissan GT—R (arriba) como el Nissan GT-R Drone, durante la prueba que los enfrentó esta semana. FOTO:NISSAN

JAVIER MOTA
AUTOPROYECTO.COM

El Nissan GT-R Drone, uno de los 'First Person View' de aceleración más rápidos del mundo, debutó esta semana durante las festividades del Goodwood Festival of Speed, en una carrera contra el Nissan GT-R.

El drone, que fue fabricado específicamente para poder seguir al nuevo Nissan GT-R sobre la pista, cuenta con lo más avanzado de la tecnología para mejorar el desempeño, tal como su equivalente automotriz.

La firma World Drone Prix Champions diseñó el Tornado XBlades Racing, que tiene una configuración especialmente diseñada para mejorar la aerodinámica, lo que le permite alcanzar 100 kilómetros por hora (62 mph) en solo 1.3 segundos.

Las dos máquinas tomaron la pista de Silverstone esta semana para demostrar sus impresionantes capacidades en pruebas que incluyeron la aceleración en línea recta y a través de las curvas.

Poder al máximo

El Nissan GT-R 2017 obtiene su poder del motor V6 twin turbo de 3.8 litros que genera 565 caballos de fuerza.

Por su parte, el Nissan GT-R Drone logra su increíble aceleración gracias a cuatro propalas impulsadas por motores XNova de 2000kV y un quadróptero Sky-Hero con especificaciones de carrera.

El piloto del equipo Nissan NISMO, Ricardo Sánchez, tomó el volante del Nissan GT-R, mientras que James Bowles, el campeón nacional de carreras de drones en Gran Bretaña, tomó el control del GT-R Drone durante una vuelta alrededor del circuito de 1.2 millas de Silverstone.

Aunque el drone supera al auto en la aceleración inicial, el Nissan GT-R lo alcanza rápidamente ya que el drone solo alcanza una velocidad máxima de 185 kilómetros por hora (115 mph), contra 185 KPH (196 mph) del auto, según las especificaciones europeas.

Sin embargo, el auto no puede superar la agilidad del drone, que es capaz de completar un círculo en solo 0.3 metros (un pie) y además puede realizar maniobras para detenerse con increíble precisión.

Las dos máquinas estuvieron en exhibición en el Goodwood Festival of Speed.

PROBLEMAS DE CRÉDITO
NO ES PROBLEMA
EN DARCARS VOLVO OF ROCKVILLE!

- TAX I.D APROBADO
- NO CREDITO APROBADO
- MAL CRÉDITO APROBADO
- BANCARROTA APROBADO
- FACTURAS MEDICAS APROBADO
- EJECUCIONES APROBADO
- HIPOTECARIAS APROBADO
- COLECCIONES APROBADO
- REPOSECIONES APROBADO
- CARGOS VENCIDOS APROBADO

2003 TOYOTA SIENNA

Stk. 629154B
$6,995

2003 HONDA ACCORD

Stk. 626071C
$7,955

2011 VOLKSWAGEN JETTA

Stk. 626122A
$8,423

2011 CHEVROLET EQUINOX
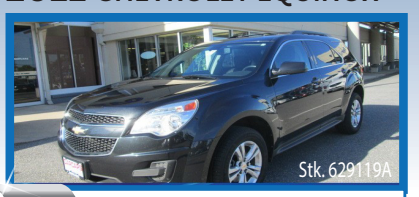
Stk. 629119A
$8,832

2008 HONDA PILOT

Stk. 629149B
$10,450

2012 LEXUS CT 200H

Stk. 626577A
$16,995

Cristela

DARCARS
VOLVO OF ROCKVILLE
15401 FREDERICK ROAD ROCKVILLE, MD 20855
DARCARSVOLVO.COM

Daniel

301-309-3900

TOYOTA
AutoNation Toyota Leesburg
SCION

Autos debajo de $10,000!

Solo necesita tener trabajo para obtener el auto de sus sueños, nosotros podemos ayudarlo!

- MAL CREDITO No es problema
- BANCARROTA No es problema
- Aceptamos Tax ID!

05 Chevrolet COLORADO

Stk.5822401
$6,990

12 Infiniti G37x

Stk.CM682052
$18,995

03 Honda CIVIC

Stk.3L004294
$4,995

07 Honda ACCORD

Stk.7A014427
$7,499

11 Hyundai SONATA
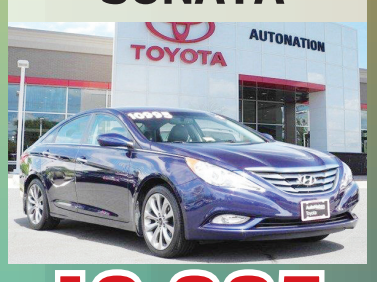
Stk.BH192236
$10,995

04 Toyota CAMRY

Stk.4U289654
$4,995

13 Hyundai SANTA FE

Stk.DG102431
$17,995

14 Nissan FRONTIER

Stk.EN725188
$25,795

11 Toyota SIENNA

Stk.BS115542
$13,995

06 Toyota CAMRY

Stk.6U156808
$5,999

Dave Catacora
Gerente de Ventas

1 Cardinal Park Dr. SE
Leesburg, VA 20175

(703) 771-8990
AutoNationToyotaLeesburg.com

Jorge Gonzalez
Ventas
(703) 771-3927

PRECIOS UNICAMENTE PARA CREDITOS CALIFICADOS Y APROBADOS. MAS IMPUESTOS, PLACAS, GASTOS DE PROCESO Y ENVIO. MENSUALIDADES BASADAS EN $3000 PAGO INICIAL, 3.7% INTERES POR 72 MESES. FOTOGRAFIAS UNICAMENTE PARA PROPOSITOS ILUSTRATIVOS. APLICAN RESTRICCIONES, VISITAR DEALER PARA COMPLETAR DETALLES.