Sospechan de posible intento de robo

Asesinan en DC a empleado del DNC

Muchacho recibe dos tiros en la espalda mientras caminaba por su barrio.

JOSSMAR CASTILLO
WASHINGTON HISPANIC

Decenas y decenas de personas se reunieron el miércoles en la noche para recordar Seth Rich, un trabajador del Comité Nacional Demócrata (DNC en inglés, quien fue asesinado de varios disparos la madrugada del pasado domingo 10 de julio, en el popular barrio de Bloomingdale, en el noroeste del Distrito de Columbia.

Rich, de 27 años recibió dos impactos de bala por la espalda en lo que la policía sospecha fue un intento de robo, mientras caminaba cerca de su casa. La policía que rondaba cerca de la cuadra 2100 de calle Flagler Place NW, lo encontró a aproximadamente las 4:20 de la madrugada y pidió asistencia médica. El joven fue trasladado al hospital donde posteriormente falleció.

Hasta ahora las autoridades no tienen sospechosos y tampoco testigos. Las autoridades esperan encontrar videos captados por cámaras de vigilancia que les de la oportunidad de tener más información de lo que ocurrió esa madrugada.

Rich trabajó para el partido Demócrata y días antes pedía en sus redes sociales un alto a los tiroteos que se registran a cada rato en el país. FOTO: CORTESÍA.

Ese acto violento dejó a unos padres sin su hijo. La última persona en hablar con él fue su novia, quien estaba al teléfono en el momento en que Rich fue atacado. –No te preocupes- le dijo Rich a su novia que escuchaba ruidos raros al otro lado de la línea.

"Le quitaron la vida literalmente sin razón alguna", dijo Mary Rich, madre de Seth, quien fue puesta al tanto de las heridas que sostuvo su hijo en las manos, rodillas y la cara, posiblemente causadas en el forcejeo. Quienes atentaron contra su vida no se llevaron nada de lo que Rich tenía consigo en ese momento."Lastimaron a la comunidad y las posibilidades a largo plazo de lo que él hubiera podido hacer", siguió Rich.

Sólo días antes el joven había utilizado las redes sociales para hacer un llamado y que la gente se ayudara entre sí, en vez de odiarse entre ellos.

Seth Rich trabajaba en el DNC como director de datos de expansión de votantes. Debbie Wasserman Schultz, presidenta del DNC lamentó la muerte de Rich, a la vez que destacó su entrega y profesionalismo. Incluso la misma Hillary Clinton lo incluyó en un discurso mientras hablaba con ciudadanos de New Hampshire sobre la violencia con armas de fuego.

Seth Rich fue la séptima víctima de homicidio en el Quinto Distrito de la Policía Metropolitana, poco más de la mitad de los que murieron por hechos violentos en el mismo periodo el año pasado, sin embargo los robos a mano armada ya van un 12% por encima de la cifra del año anterior.

PATRULLA METROPOLITANA

Acusan a empleado de robo

Una ex empleada del Departamento de Bomberos de la ciudad de Alexandria fue acusada por un jurado de robo de fondos mientras ejercía sus funciones, según informó la fiscalía de la ciudad, que busca una condena de cárcel y la restitución de los fondos. Monique Jackson Asante. El 23 de febrero de este año la policía y la Oficina de Auditoría Interna hicieron una investigación en contra de Jackson Asante y encontraron que la mujer había pagado unas facturas fraudulentas, supuestamente para la adquisición de provisiones para entrenamiento. Al día siguiente la mujer fue acusada y despedida de su trabajo y si al final se le llega a encontrar culpable, podría no recibir una pensión pública cuando llegue la hora de su retiro. Algunos detalles de este caso, encontrados durante la investigación no fueron proporcionados, debido a que el proceso no ha concluido.

Amenaza de bomba en Six Flags

El parque de diversiones ubicado en Upper Marlboro, Maryland tuvo que cerrar sus puertas repentinamente el pasado 13 de julio, cuando las autoridades recibieron, cerca de las 11:30 de la mañana, una llamada que alertaba la supuesta presencia de una bomba dentro del local donde miles de familias buscan un rato de diversión. Equipos de la policía de Bomberos se dieron cita al lugar para investigar la situación y encontraron dos paquetes sospechosos. Luego de analizarlos determinaron que no había ningún peligro, sin embargo, el parque siguió cerrado y las autoridades continuaban con su recorrido.

Muere "trans" en Washington

Una mujer transexual murió el jueves 14 de julio, 10 días después de que le dispararon en el cuadrante Noreste del Distrito el 4 de Julio. Su muerte está siendo investigada como un homicidio. Deeniquia Dodds, de 22 años, fue atacada mientras caminaba cerca de su residencia. Ella recibió un tiro en el cuello y posteriormente fue abandonada. Un vecino la encontró herida de bala y la trasladó al hospital en donde la mantuvieron con respiración artificial. Un vocero de la policía dijo que no se tienen indicios de que el hecho haya sido motivado por odio. El homicidio generó tristeza entre sus conocidos, y entre grupos que defienden los derechos de la comunidad LGBT. A través de un comunidado, la activista Earline Budd, manifestó que este asesinato es un recordatorio de cómo a menudo la comunidad transgénero es objeto de violencia en nuestra sociedad.

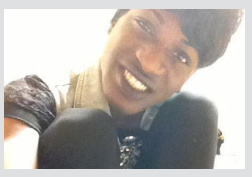

Deeniquia Dodds

■ VELOCIDAD PUDO HABER INFLUENCIADO ACCIDENTE

Carro cae al Potomac y mueren dos personas

JOSSMAR CASTILLO
WASHINGTON HISPANIC

Un auto se fue al vacío cuando viajaba por la ciudad de Washington y terminó en las aguas del río Potomac, cerca del puente Roosevelt la noche del sábado 9 de julio, cobrando la vida de dos de sus ocupantes e hiriendo a otro más.

Iban a ser las 11:00 de la noche cuando las autoridades de emergencia recibieron el llamado de auxilio. Un auto que viajaba con dirección al norte por la Ohio Drive, en suroeste de Washington, repentinamente se salió de la calle y terminó en el río.

Uno de los sobrevivientes salió del río y fue en busca de otros motoristas para que alertaran a las autoridades de rescate sobre lo sucedido. Cuando los bomberos llegaron, todavía otras dos personas estaban en el agua dentro del vehículo.

No fue hasta más de dos horas después, que el equipo de rescate hizo el hallazgo de los cuerpos sin vida de las otras dos personas, aún dentro del automóvil y se iniciaron los trabajos de recuperación.

Fu después de las 2:00 de la madrugada que carro sedán, de color dorado, emergió del agua con la ayuda de una grúa. Una vez en la superficie el auto fue transportado fuera de la escena.

Una de las víctimas fatales fue identificada como Marquis Goodman, residente de Washington, DC. El sobreviviente fue llevado al George Washington Hospital en condiciones serias, de acuerdo con fuentes oficiales, mientras las autoridades trataban de determinar la causa de este singular incidente.

Una de las teorías que maneja la policía de Parques de los Estados Unidos es que el conductor perdió el control cuando Cerca del puente hay una sección que carece de barandas que separe la carretera de las áreas verdes y se presume que por ahí tomó el automóvil antes de terminar en el agua.

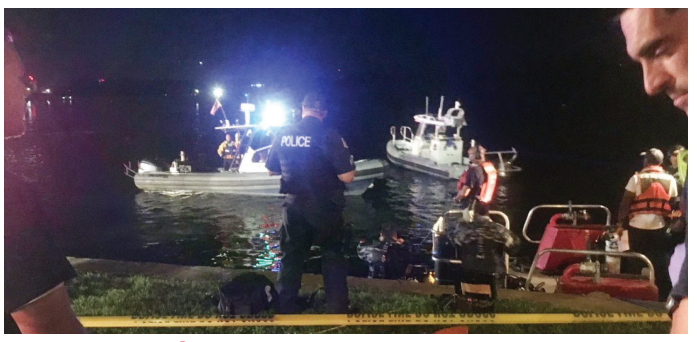

El proceso de búsqueda y rescate tomó más de dos horas y se extendió hasta pasada las 2:00 de la madrugada del domingo. Las investigaciones continúan. FOTO: CORTESÍA

Preso por disparar arma

Un hombre con residencia en el condado de Fairfax fue puesto bajo arresto el pasado 11 de julio bajo cargos de haber disparado un arma de fuego dentro o hacia un edificio. Carlos García, de 40 años, es señalado de haber detonado un arma de 10 a 15 veces en una residencia ubicada en la cuadra 3200 de la Cannongate Road, en Falls Church. Inicialmente las autoridades se dieron cita por el reporte de un incidente doméstico, cuando luego se encontraron los agujeros de balas en las paredes de la vivienda. Las autoridades piden la colaboración de los residentes.

APRENDE INGLÉS

CLASES DISPONIBLES:

INGLÉS COMO SEGUNDO IDIOMA

- Conversación
- Comprensión de lectura
- Composición
- Pronunciación

SERVICIOS PARA EL ESTUDIANTE

- Asistencia financiera para aquellos que califiquen
- Asistencia para encontrar trabajo
- Autorizada por la ley federal para inscribir estudiantes extranjeros
- Flexibilidad de horarios
- Visa de estudiante

Fundado en 1939 como la escuela Sanz, Medtech College está continuando la visión de Robert Sanz para ayudar a gente que no habla inglés a aprender el idioma.

SCHEV ha certificado a Medtech, localizado en 6565 Arlington Blvd. Falls Church, VA, 22042 para operar en Virginia. Para obtener información útil para el consumidor, por favor visitenos www.medtech.edu/consumerinfo

medtech

¡INSCRIBETE YA!

FALLS CHURCH (PRINCIPAL) SILVER SPRING (SUCURSAL)

888.377.6011

Descubra más formas de ahorrar.

COMIENCE AQUÍ ▶ Con los consejos y los programas disponibles en pepco.com/everyonesaves, podrá ahorrar dinero y energía todo el año.

¿Qué tipos de recursos están disponibles?

- Encuentre consejos para ahorrar dinero y energía
- Use herramientas en línea para conocer más detalladamente su consumo de energía diario y calcular cuánto puede ahorrar con algunos cambios fáciles de realizar
- Conozca los programas de ahorro de energía disponibles en el Distrito de Columbia para nuestros clientes
- Obtenga asistencia para poder ahorrar en sus facturas

¿Quiénes pueden ahorrar?

Encontrará opciones para todos, incluso para los niños. Y si necesita ayuda, solo tiene que llamar al 202-833-7500.

Hemos llevado a cabo importantes mejoras en nuestro sistema eléctrico durante los últimos tres años, incluida la incorporación de nueva tecnología que nos ayuda a ofrecerle más formas de ahorrar que nunca.

Conozca cómo puede ahorrar en pepco.com/everyonesaves.

pepco®
An Exelon Company

© Pepco, 2016