GUIA autos
Washington Hispanic
15 de mayo del 2020 www.washingtonhispanic.com WASHINGTON HISPANIC

El nuevo eléctrico Leaf 2020 alcanza 215 millas de autonomía

¿Cambiaría usted su auto con motor impulsado a gasolina por un vehículo eléctrico?. Esa es la duda que se presenta entre muchos compradores. Pero cuando éstos prueban un modelo eléctrico como este Nissan Leaf SV Plus 2020 terminan altamente complacidos. Entérese por qué. FOTO: NISSAN >5

TESLA LANZA FUNCIÓN QUE AYUDA AL CONDUCTOR

Detectan señales de Stop y semáforos

TOM KRISHER
AP

Después de probarla en las avenidas públicas, Tesla lanzará una nueva función de su sistema de conducción parcialmente automatizado, diseñada para detectar los señalamientos de alto (Stop) y los cambios de luces de los semáforos.

La actualización de los sistemas de control de velocidad y dirección automática es un paso en la promesa del director general de Tesla, Elon Musk, de convertir los automóviles en vehículos totalmente autónomos este año.

En una nota enviada a un grupo de propietarios de Tesla que fueron elegidos para probar la función de reconocimiento de luz roja y los señalamientos de alto, la compañía señaló que puede ser utilizada con los sistemas Autosteer o Traffic Aware Cruise Control.

La función desacelerará el automóvil cuando detecte la luz de un semáforo, incluidos aquellos que tienen una luz verde o una amarilla parpadeando intermitentemente. Notificará al conductor de su intención de desacelerar y frenar, y los automovilistas deberán empujar hacia abajo la palanca de la transmisión y presionar el pedal del acelerador para confirmar que es seguro proceder.

La compañía advirtió en la nota obtenida por The Associated Press que los conductores deben prestar atención y estar listos para reaccionar de inmediato "incluido frenar debido a que esta función podría no detenerse en todos los controles de tránsito".

El texto agrega que con el paso del tiempo, a medida que el sistema aprenda de la flota que recorra las calles, "lo controlará de manera más natural".

Desde una pantalla, el nuevo sistema de conducción de los Tesla detectará las señales de Alto y los cambios de luces de los semáforos. FOTO: TESLA

EL TOYOTA PRIUS Prime Limited 2020 es el híbrido más ahorrador. >6

LA F-1 SE PREPARA para correr por primera vez sin público en julio. >5

COWLES NISSAN

14777 Jefferson Davis Hwy Woodbridge, VA 22191

(703) 497-3000

www.CowlesNissan.com

LE DAMOS HASTA **$3,000** POR SU AUTO USADO

✓ Empújelo
✓ Remolquelo
✓ Manéjelo

No importa la condición
no importa el "no"
y puede usarlo como pago inicial

MENSUALIDADES DESDE **$58**

ACEPTAMOS TAX ID

NO GREEN CARD? NO HAY PROBLEMA!!!
NO VISA? NO HAY PROBLEMA!!!
NO COLILLAS DE CHEQUE? NO HAY PROBLEMA!!!
NUEVO EMPLEO? NO HAY PROBLEMA!!!
LE PAGAN EN EFECTIVO POR SU TRABAJO? NO HAY PROBLEMA!!!
RECIEN SE MUDO DE RESIDENCIA? NO HAY PROBLEMA!!!

BANCARROTA, No hay problema
ARTICULO 7, No hay problema
ARTICULO 11, No hay problema
ARTICULO 13, No hay problema

FINANCIAMOS A TODOS
Programa especial para PRIMEROS COMPRADORES
REPOSECIONES No hay problema
NO CREDITO No hay problema
MAL CREDITO No hay problema
HISTORIAL DE PAGOS ATRASADOS No hay problema

OK! APROBADO

$4,888 SALE PRICE* MES $48

2011 NISSAN SENTRA 2.0 SL

$5,888 SALE PRICE* MES $58

2015 NISSAN VERSA 1.6 SV

$6,999 SALE PRICE* MES $69

2008 BMW 5 SERIES 535I

$7,494 SALE PRICE* MES $74

2013 NISSAN LEAF SL

$7,994 SALE PRICE* MES $79

2015 CHRYSLER 200 LIMITED

$8,194 SALE PRICE* MES $81

2015 CHEVROLET CRUZE LS

$8,484 SALE PRICE* MES $84

2015 FORD FOCUS SE

$8,794 SALE PRICE* MES $87

2014 VOLKSWAGEN JETTA 1.8T SE

$8,888 SALE PRICE* MES $88

2016 NISSAN VERSA NOTE S

$8,984 SALE PRICE* MES $89

2012 HONDA ACCORD LX

$9,999 SALE PRICE* MES $99

2017 HYUNDAI SONATA

$10,000 SALE PRICE* MES $100

2018 NISSAN VERSA 1.6 SV

$10,000 SALE PRICE* MES $100

2014 NISSAN MAXIMA 3.5 S

$10,294 SALE PRICE* MES $102

2018 TOYOTA YARIS IA

$10,594 SALE PRICE* MES $105

2017 VOLKSWAGEN JETTA 1.4T S

$17,494 SALE PRICE* MES $174

2014 F150 XLT 4X4 SUPER CAB

$19,998 SALE PRICE* MES $199

2018 FORD F150 XL

$21,994 SALE PRICE* MES $219

2018 F150 XLT 4X4

$27,794 SALE PRICE* MES $277

2019 FORD TRANSIT 250 HIGH ROOF

$63,988 SALE PRICE* MES $639

2017 F450 4X4 CREW CAB

DIRECTOR AUTOS USADOS

Jeff Kohl

VENTAS

Louis Blount

VENTAS

Gary Lewis

VENTAS

Jannie Lloyd

VENTAS

Jimi Moore

VENTAS

Mickael Deredge

VENTAS

Peter Nartey

VENTAS
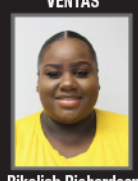
Rikaliah Richardson

VENTAS

Sopele Togba

VENTAS (561) 797-9888
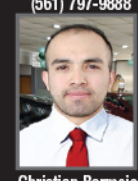
Christian Bernejo

VENTAS

Thomas Yawson

VENTAS

Felix Darpoh

PAGOS Y $0 DOWN PAYMENT EXCLUYEN IMPUESTOS, PLACAS, GASTOS DE REGISTRACIÓN, TÍTULO Y GASTOS DE PROCESO DEL DEALER ($989). PAGOS SON ÚNICAMENTE EJEMPLO Y ESTAN BASADOS EN $2000 PAGO INICIAL Y FINANCIAMIENTO POR 72 MESES AL 2.99% INTERES EN CRÉDITOS APROBADOS. VALOR DEL TRADE-IN ($3000) NO PUEDE SER COMBINADO CON LOS PAGOS DE EJEMPLO PUBLICADOS. VISITAR DEALER PARA COMPLETAR DETALLES.OFERTA DE TRADE-IN NO PUEDE SER COMBINADO CON OTRA OFERTA. TODOS LOS PRECIOS PUBLICADOS SON PRECIOS CASH Y ESTÁN SUJETOS A CAMBIAR EN CUALQUIER MOMENTO Y NO PUEDEN SER COMBINADOS CON OTRA OFERTA. $3000 FOR YOUR TRADE CAN NOT BE COMBINED WITH ANY OTHER OFFER. PRICES LISTED CAN NOT BE COMBINED WITH ANY OTHER OFFER.

Lustine of Woodbridge

TODAY TOMORROW TOYOTA

HEMOS RESISTIDO MUCHAS TORMENTAS Y JUNTOS LO VOLVEREMOS A LOGRAR!

¡Seguimos trabajando para ti!

ENTREGAMOS TU V VEHICULO EN LA P PUERTA DE TU CASA

LLÁMANOS! TE AYUDAMOS A HACER EL TRAMITE EN LÍNEA

ESPECIALIZADOS EN TAX ID!

SOMOS EL DEALER #1 EN LA COSTA ESTE

NEW 2020 TOYOTA COROLLA

2.9 % APR FINANCING FOR 72 MONTHS OR $149 PER MONTH | 36 MONTHS $2,999 DUE AT SIGNING

NEW 2020 TOYOTA CAMRY

0 % APR FINANCING FOR 60 MONTHS OR $229 PER MONTH | 36 MONTHS $2,999 DUE AT SIGNING OR 1250 CASH BACK

NEW 2020 TOYOTA TUNDRA

0.9 % APR FINANCING FOR 60 MONTHS OR $399 PER MONTH | 36 MONTHS $2,999 DUE AT SIGNING OR 2750 CASH BACK

NEW 2020 TOYOTA RAV 4

0 % APR FINANCING FOR 60 MONTHS OR $239 PER MONTH | 36 MONTHS $2,999 DUE AT SIGNING OR 1000 CASH BACK

(703) 596-8555

14227 Jefferson Davis Highway, Woodbridge VA 22191

LustineToyota.com

SENIOR DESK MANAGER

Enrique Marquez

FINANCIAMIENTO

Doris Alvarado

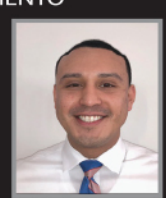

Kevin Flores

ATENCION AL CLIENTE

Cinthya Bonilla

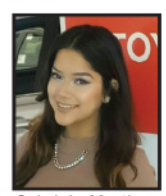

Gabriela Martinez

PRECIOS UNICAMENTE PARA CLIENTES CON CREDITO CALIFICADO Y APROBADO, INCLUYEN TODOS LOS REEMBOLSOS E INCENTIVOS DISPONIBLES. PRECIOS MAS IMPUESTOS, PLACAS, GASTOS DE PROCESO ($599) Y GASTOS DE ENVIO. FOTOGRAFIAS UNICAMENTE PARA PROPOSITOS ILUSTRATIVOS. VISITAR DEALER PARA COMPLETAR DETALLES. AX, TITLE, LICENSE, DEALER FEES AND INSURANCE ARE EXTRA. DUE AT SIGNING INCLUDES $2610 DOWN, FIRST PAYMENT, AND NO SECURITY DEPOSIT. DOES NOT INCLUDE $350 DISPOSITION FEE DUE AT LEASE END. EXAMPLE BASED ON 2017 RAV4 MODEL 4430, MSRP $25,460 AND CAPITALIZED COST, WHICH MAY VARY BY DEALER, OF $25,186. CAPITALIZED COST IN EXAMPLE INCLUDES $650 ACQUISITION FEE AND ASSUMES DEALER PARTICIPATION. YOUR PAYMENT TERMS MAY VARY BASED ON FINAL NEGOTIATED PRICE. OFFER AVAILABLE ON APPROVED CREDIT TO QUALIFIED CUSTOMERS FROM TOYOTA FINANCIAL SERVICES. CUSTOMER IS RESPONSIBLE FOR EXCESSIVE WEAR AND EXCESS MILEAGE CHARGES OF $.15 PER MILE IN EXCESS OF 36,000 MILES. NOT ALL CUSTOMERS WILL QUALIFY. VEHICLE MUST BE TAKEN FROM DEALER STOCK BY 09/05/2017 AND IS SUBJECT TO AVAILABILITY. OFFER MAY NOT BE COMBINED WITH OTHER OFFERS UNLESS SPECIFIED OTHERWISE. SEE PARTICIPATING CENTRAL ATLANTIC TOYOTA DEALER FOR DETAILS. VEHICLE SHOWN MAY BE PROTOTYPE AND/OR SHOWN WITH OPTIONS. ACTUAL MODEL MAY VARY.TOYOTACARE COVERS NORMAL FACTORY SCHEDULED MAINTENANCE FOR 2 YEARS OR 25,000 MILES, WHICHEVER COMES FIRST. 24-HOUR ROADSIDE ASSISTANCE IS ALSO INCLUDED FOR 2 YEARS AND UNLIMITED MILES. THE NEW VEHICLE CANNOT BE PART OF A RENTAL OR COMMERCIAL FLEET, OR A LIVERY/TAXI VEHICLE. SEE TOYOTA DEALER FOR DETAILS AND EXCLUSIONS. ROADSIDE ASSISTANCE DOES NOT INCLUDE PARTS AND FLUIDS, EXCEPT EMERGENCY FUEL DELIVERY.LEASE, APR AND CASH BACK OFFERS MAY NOT BE COMBINED. SEE DEALER FOR DETAILS. FINANCING AVAILABLE TO QUALIFIED BUYERS THRU TOYOTA FINANCIAL SERVICES.

TOYOTA
Let's Go Places
SCION

GERENTE DE PISO

Carlos Jovel
(703) 975 4010

VENDEDOR #1
VENTAS

José Cuzco
(347) 563 6396

VENTAS

Christian Guardado
(202) 855 2529

VENTAS

Darwin Matamoros
(703) 855 7062

VENTAS

Jonathan Nativi
(540) 446 9927

VENTAS

Steve Ascencio
(703) 868 7266

VENTAS

Maverick Moreno
(571) 343-8825

VENTAS

Raul Montoya
(571) 205-2837

¡NO PAGOS POR 90 DIAS!

- MAL CRÉDITO
- NO CRÉDITO
- BANCARROTA

NO HAY PROBLEMA, TODOS SON BIENVENIDOS!

CADA VEHICULO CERTIFICADO VIENE CON...

Certified Used Vehicles

- 12 MESES / 12,000 MILLAS GARANTÍA TOTAL LIMITADA
- 7 AÑOS / 100,000 MILLAS GARANTÍA LIMITADA DEL TREN DE POTENCIA
- 160 POINTS DE INSPECCIÓN DE CALIDAD
- CARFAX REPORTE DEL HISTORIAL DEL VEHÍCULO

... Y MUCHO MÁS!

2019 HONDA ODYSSEY EX-L

AUTOMATICO
$33897

2018 TOYOTA TUNDRA

AUTOMATICO, DOBLE CABINA
$44000

2014 HONDA CR-V

LX, AUTOMATICO, 1 SOLO DUEÑO
$13590

2010 TOYOTA RAV4

AUTOMATICO, 4 PUERTAS, 2.5L
$9377

2015 FORD FOCUS SE

SE AUTOMATICO, 2.OL
$9155

2016 TOYOTA RAV4

LE AUTOMATICO
$12988

2014 TOYOTA SIENNA LE

LE, AUTOMATICO, AIRE ACONDICIONADO
$12000

2013 TOYOTA CAMRY

LE, AUTOMATICO, 4 PUERTAS
$9308

2017 NISSAN ROGUE S

S, 4 PUERTAS, VENTANAS ELECTRICAS
$14345

2016 TOYOTA TUNDRA SR5

DOBLE CABINA AUTOMATICO
$33654

2017 TOYOTA HIGHLANDER XLE

AUTOMATICO, 1 SOLO DUEÑO, XLE
$28744

2018 FORD FUSION

S AUTOMATICO, 1 SOLO DUEÑO, 4 PUERTAS
$13333

2017 TOYOTA RAV4

XLE, HYBRID, 1 SOLO DUEÑO
$22393

2019 TOYOTA HIGHLANDER

AUTOMATICO, 1 SOLO DUEÑO
$36756

2020 TOYOTA SIENNA

XLE, AUTO, ACCESS SEAT 1 SOLO DUEÑO
$34900

... Y MUCHOS MÁS PARA ELEGIR!

TOTAL FINANCED CANNOT EXCEED MSRP PLUS OPTIONS, TAX, TITLE, LICENSE AND DEALER FEES. 72 MONTHLY PAYMENTS OF $13.89 FOR EACH $1000 BORROWED. NOT ALL BUYERS WILL QUALIFY. VEHICLE MUST BE TAKEN FROM DEALER STOCK BY 7/5/17 AND IS SUBJECT TO AVAILABILITY. OFFER MAY NOT BE COMBINED WITH OTHER OFFERS UNLESS SPECIFIED OTHERWISE. SEE PARTICIPATING CENTRAL ATLANTIC TOYOTA DEALER FOR DETAILS. DEALER FEES ARE EXTRA. VEHICLE SHOWN MAY BE PROTOTYPE AND/OR SHOWN WITH OPTIONS. ACTUAL MODEL MAY VARY.TOYOTACARE COVERS NORMAL FACTORY SCHEDULED MAINTENANCE FOR 2 YEARS OR 25,000 MILES, WHICHEVER COMES FIRST. 24-HOUR ROADSIDE ASSISTANCE IS ALSO INCLUDED FOR 2 YEARS AND UNLIMITED MILES. THE NEW VEHICLE CANNOT BE PART OF A RENTAL OR COMMERCIAL FLEET, OR A LIVERY/TAXI VEHICLE. SEE TOYOTA DEALER FOR DETAILS AND EXCLUSIONS. ROADSIDE ASSISTANCE DOES NOT INCLUDE PARTS AND FLUIDS, EXCEPT EMERGENCY FUEL DELIVERY.LEASE, APR AND CASH BACK OFFERS MAY NOT BE COMBINED. SEE DEALER FOR DETAILS. PURCHASERS CAN RECEIVE CASH BACK FROM TOYOTA OR CAN APPLY TO DOWN PAYMENT. VEHICLE MUST BE TAKEN FROM DEALER STOCK BY 7/5/17 AND IS SUBJECT TO AVAILABILITY. OFFER MAY NOT BE COMBINED WITH OTHER OFFERS UNLESS SPECIFIED OTHERWISE. DEALER FEES ARE EXTRA. VEHICLE SHOWN MAY BE PROTOTYPE AND/OR SHOWN WITH OPTIONS. ACTUAL MODEL MAY VARY.TOYOTACARE COVERS NORMAL FACTORY SCHEDULED MAINTENANCE FOR 2 YEARS OR 25,000 MILES, WHICHEVER COMES FIRST. 24-HOUR ROADSIDE ASSISTANCE IS ALSO INCLUDED FOR 2 YEARS AND UNLIMITED MILES. THE NEW VEHICLE CANNOT BE PART OF A RENTAL OR COMMERCIAL FLEET, OR A LIVERY/TAXI VEHICLE. SEE TOYOTA DEALER FOR DETAILS AND EXCLUSIONS. ROADSIDE ASSISTANCE DOES NOT INCLUDE PARTS AND FLUIDS, EXCEPT EMERGENCY FUEL DELIVERY.LEASE, APR AND CASH BACK OFFERS MAY NOT BE COMBINED. SEE DEALER FOR DETAILS.

ALCANZA 215 MILLAS DE RANGO 100% ELÉCTRICO

Leaf SV Plus con más autonomía y potencia

JAVIER MOTA
AUTOPROYECTO.COM

Vivir con el Nissan LEAF SV Plus 2020 es sin duda una nueva experiencia que conlleva una curva de aprendizaje que puede ser frustrante al principio, pero que da frutos muy pronto al disfrutar de sus 214 caballos de fuerza y principalmente de sus 215 millas de rango 100 por ciento eléctrico.

Sin duda, cambiar el auto con motor de combustión interna por uno eléctrico, es un paso que causa muchas dudas para la mayoría de los conductores: ¿Es tan diferente? ¿Dónde lo voy a cargar? ¿Es menos seguro? ¿Podré hacer viajes largos?

Esas son apenas algunas de las preguntas que surgen cuando se da el salto dude la gasolina al tomacorriente.

Es cierto que hay varios aspectos que hacen que la experiencia se convierta en algo distinto, pero la mayoría de los que prueban un auto eléctrico por primera vez, quedan altamente complacidos.

Nadie le gana a Nissan en experiencia

Nissan empezó a vender el LEAF hace 10 años y por lo tanto, es el fabricante con más experiencia y ventas en toda la industria (más de 300 mil unidades) y su equipo de ingenieros mejora constantemente su tecnología eléctrica para ofrecer versatilidad y ventajas competitivas.

Este modelo cuenta con freno de emergencia automático capaz de detectar a los peatones tanto desde la parte frontal como posterior

Su precio de inicio es de 40 mil 675 dólares y cuenta con un equipamiento estándar bastante atractivo para los compradores.

El Nissan LEAF SV Plus 2020 ofrece los modos de manejo Drive, Drive ECO y B-Mode, que están más orientados a la eficiencia que al desempeño dinámico. FOTO: NISSAN.

CARRERAS CON CIRCUITOS VACÍOS EMPEZARÍAN EN JULIO

Hamilton: "Correr la F-1 sin público es mejor que nada"

JEROME PUGMIRE
AP

Correr sin las ovaciones del público en las pistas de la Fórmula Uno, desde Silverstone hasta Monza y México, provocará literalmente que el campeón mundial Lewis Hamilton experimente una sensación de "vacío".

Las primeras 10 carreras de la temporada se han pospuesto o cancelado en medio de la pandemia de coronavirus. El emblemático Gran Premio de Mónaco dejará de disputarse, algo que no había ocurrido en 66 años.

Por ahora, la F1 mantiene las esperanzas de inaugurar la campaña a comienzos de julio, con una doble cartelera en el Gran Premio de Austria. Considera posible realizar de 15 a 18 carreras, entre las 22 previstas en el calendario.

Sin embargo, ninguna se llevaría a cabo con público en el graderío mientras las autoridades no consideren que ello resulta seguro.

"Va a estar muy vacío", dijo Hamilton el sábado, al evocar el ambiente apagado de los ensayos de pretemporada que se realizan en España. Pese a todo, el piloto de Mercedes reconoce que cualquier carrera será bienvenida para los seguidores que están confinados en medio de la crisis de salud.

"Estoy recibiendo mensajes de gente de todo el mundo, que pasa dificultades durante este periodo porque no puede ver deportes", dijo Hamilton mediante un video difundido en línea por Mercedes. "Esto simplemente demuestra lo significativo que es el deporte en la vida de la gente. Esto nos une a todos. Es muy emocionante y cautivador. No sé si será igual de emocionante para la gente ver esto en la televisión, pero será mejor que nada".

Hamilton recibió elogios por manifestar públicamente sus dudas acerca de si era conveniente realizar el 15 de marzo el Gran Premio de Australia, con el que se inauguraría la temporada.

La carrera se canceló eventualmente, pero sólo dos días antes, cuando los fanáticos hacían ya fila para las prácticas.

Hamilton aprovechó la primera conferencia oficial de prensa con los pilotos de la F1 para expresar su conmoción por el hecho de que los organizadores intentaran proseguir con la competición, que atrae a más de 300 mil personas durante cuatro días.

"Esto realmente fue un choque para el sistema. Evidentemente, aquel jueves yo había expresado mi opinión sobre si debíamos estar ahí o no", dijo Hamilton. "Al día siguiente, sinceramente me levanté con la emoción de que me metería en el auto, y luego oí que no iríamos a la pista. Fue algo surrealista".

Hamilton debutó dentro de la F1 en 2007. Ganó su primer título al año siguiente con McLaren, antes de conquistar cinco más con Mercedes.

El piloto británico Lewis Hamilton, de la escudería Mercedes, dialoga con su amigo y rival Sebastian Vettel, de Ferrari. Ambos esperan el retorno de las carreras de la F1, suspendidas por el coronavirus. FOTO: RICK RYCROFT / AP

TOYOTA LANZA VERSIÓN PRIME LIMITED 2020

El Prius más ahorrador

MARCOS BUREAU
AUTOPROYECTO.COM

El Prius, modelo híbrido de Toyota con más de 20 años de historia en la industria, se ha convertido en un verdadero referente del segmento.

Hoy hablaremos del Toyota Prius Prime Limited 2020, una versión que ofrece el mejor valor en cuanto al ahorro de dinero para los clientes ya que su consumo se ubica en las 54 millas por galón (mpg) en ciudad y 50 en autopista. Muy ahorrador.

El exterior del modelo ha evolucionado a través de los años, y muestra una carrocería estilizada con faros alargados que se extienden por el capó y detalles del diseño que le brindan un aspecto más deportivo.

Pasando al interior, nos encontramos con acabados de alto nivel en cuero sintético SofTex de color negro, con asientos delanteros calefactables y con ajuste eléctrico.

El sistema de clima cuenta con filtración de polen y el cuadro de instrumentos del conductor ofrece una pantalla de 4.2 pulgadas personalizable que muestra la información más relevante sobre el estado energético del paquete de baterías.

Este Toyota Prius Prime Limited 2020 combina un motor a gasolina de cuatro cilindros con un motor eléctrico sincrónico y entrega una potencia máxima combinada de 121 caballos de fuerza. FOTO: TOYOTA

HONDA

Ourisman Honda of Tysons Corner

OURISMAN
DRIVE DIFFERENT

CERO FACE TO FACE INTERACTION!
to insure your safety

CLICK IT
PICK IT
WE DELIVER IT!

Contact us and we'll guide you in the purchase of your new car
ONLINE!

Your car direct to your door!

WE BUY YOUR CAR

¡WELCOME TAX ID!

$199 PER MONTH

2020 CIVIC CVT SEDAN LX
FOR 36 MONTHS $2,399 TOTAL DUE AT SIGNING.

$249 PER MONTH

2020 CR-V CVT 2WD LX
FOR 36 MONTHS $2,899 TOTAL DUE AT SIGNING.

$249 PER MONTH

2020 ACCORD CVT SEDAN LX
FOR 36 MONTHS $1,999 TOTAL DUE AT SIGNING.

INCLUDES DOWN PAYMENT WITH NO SECURITY DEPOSIT. EXCLUDES TAXES, TITLE AND EITHER DEALER FEES OR DOCUMENTARY SERVICE FEE. FOR WELL-QUALIFIED LESSEES EXPIRE 06/01/2020. SEE DEALER TO COMPLETE DETAILS.

HONDA PILOT EX-L 2014

STK.038657P MES $199

HONDA ACCORD LX 2016

Stk.078183P MES $174

HONDA CIVIC LX 2014

Stk.552382A MES $99

HONDA PILOT TOURING 2017

STK.15330A MES $288

NISSAN SENTRA SL 2017

Stk.397489P MES $183

TOYOTA SIENNA VAN 2018

Stk.920465P MES $269

HONDA ACCORD HYBRID TOURING 2017

STK.022055L MES $268

TOYOTA HIGHLANDER LE 2017

STK.381158P MES $288

NISSAN NV200 S 2019

Stk.700198P MES $225

NISSAN ROGUE SPORT 2019

STK.609185A MES $250

... AND MANY MORE TO CHOOSE FROM!

703 749 6600
OurismanHondaOfTysonsCorner.com
1580 Spring Hill Rd. - Vienna, VA 22180

Ledys Verdooren

ledys.verdooren@ourisman.com

Gabriel Olivera

gabriel.olivera@ourisman.com

John Pelaez

J.pelaez@ourisman.com

Rodrigo Alarcon

Rodrigo.Alarcon@Ourisman.com

ALL NEW AND USED VEHICLE PRICES EXCLUDE TAX, TAGS, AND PROCESSING FEE OF $849. MONTHLY PAYMENTS BASED ON 60 MONTHS @ 6.9% A.P.R. (ESTIMATED FINANCING RATE) AND 20% DOWN PAYMENT. SUBJECT TO APPROVED CREDIT. SEE DEALER TO COMPLETE DETAILS.