Page Chevrolet anuncia más promociones e incentivos

Venden los Chevy como pan caliente

Lalin Gallart, Gerente General del dealer Page Chevrolet, y un grupo de sus vendedores que hablan español, rodean el modelo Colorado 2016 de la marca y expresan su entusiasmo por las excelentes ventas alcanzadas por esta camioneta en su local de Alexandria, Virginia, especialmente entre compradores hispanos. "Este modelo tiene un potente motor, gran capacidad de remolque, y además ahorra combustible debido a su alto rendimiento", señala Gallart, quien añade que "el Colorado, así como los nuevos autos Malibu, Impala y Cruze y la minivan City Express, entre otros, se están vendiendo como pan caliente". FOTO: ALVARO ORTIZ / WASHINGTON HISPANIC

>6

Ford lanza el exclusivo GT 2016 de 400 mil dólares.

>8

Conductora sobrevive 9 días en un bosque de Arizona.

>14

Binomio Rosberg-Mercedes logra sexto triunfo seguido.

>18

355 TOYOTA SCION

¡Especiales de Abril!

0% APR POR 60 MESES**

NUEVO
2016 COROLLA L
4 CILINDROS, 4 PUERTAS, MANUAL
#670387
#670390
MAAP ID: 597954
$16,690
DESPUÉS DE $1,000 DE REEMBOLSO TOYOTA

NUEVO
2016 AVALON XLE
AUTO, 4DR
#678011
MAAP ID: 442652
$29,590
DESPUÉS DE $2,000 DE REEMBOLSO TOYOTA

¡Gran Selección de 2016 Toyota Tacomas y Tundras!

NUEVO
2016 CAMRY LE
AUT, 4 CILINDROS
#672221
#672228
MAAP ID: 782957
$21,290
DESPUÉS DE $1,500 DE REEMBOLSO TOYOTA

2015 SIENNA L
FWD, V6, AUT, 4DR
#560349
MAAP ID: 217608
$26,890
DESPUÉS DE $1,500 DE REEMBOLSO TOYOTA

NUEVO
2016 SCION IA
4DR, AUTO, 4DR
#654068
#654069
#654080
$0 PAGO INICIAL
$16,590
DESPUÉS DE $500 DE REEMBOLSO TOYOTA

NUEVO
2016 RAV4 LE FWD
4 CILINDROS, AUT
#664303
#664211
#664352
MAAP ID: 652547
$23,990
DESPUÉS DE $750 DE REEMBOLSO TOYOTA

1-888-835-8347

15625 Frederick Rd
(Ruta 355), Rockville, MD
www.355toyota.com

JORGE GUSTAVO PEDRO SANTIAGO SELORM ALEX DELMER EMMANUEL

PRECIOS Y PAGOS INCLUYEN TODOS LOS REEMBOLSO DE FABRICA Y EXCLUYEN REEMBOLSOS PARA MILITARES ($1,000) Y GRADUADOS DE COLLEGE ($750). EXCLUYE TAXES, PLACAS Y $300 DE COBRO DE PROCESAMIENTO. 0% DE FINANCIAMIENTO HASTA 60 MESES PARA COMPRADORES CALIFICADOS A TRAVES DE TOYOTA FINANCIAL SERVICES. EL TOTAL FINANCIADO NO PUEDE EXCEDER EL MSRP MAS OPCIONES, IMPUESTOS Y COSTOS DE LICENCIA. 0% POR 60 MESES RESULTA EN PAGOS DE $16.67 POR CADA $1000 PRESTADOS. OFERTA DEL APR NO ES VALIDOS CON EFECTIVO DE RETORNO. VER A DEALER POR DETALLES COMPLETOS. VER A DEALER POR DETALLES COMPLETOS. EXPIRA 05/02/16.

¡ESPECIALES DE PRIMAVERA!

$0 Cuota Inicial

TAX ID 6
SOCIAL SECURITY
✓Aceptado

•TODOS Califican •TODAS Las aplicaciones de crédito son aceptadas

COLILLAS DE CHEQUE..... NO NECESITA
FACTURA DE TELÉFONO..... NO NECESITA
ESTADOS DE CUENTA BANCARIO..... NO NECESITA
SOCIAL SECURITY..... NO NECESITA
VISA..... NO NECESITA

TAX ID..... OK
EMPLEADO INDEPENDIENTE... OK
REPOSESIONES..... OK
FORECLOSURE..... OK
BANCARROTA..... OK

Te ofrecemos $3000 por tu trade in

NO IMPORTA LA CONDICIÓN
EMPUJALO, JALALO, REMOLCALO!
NO IMPORTA EL AÑO, MODELO Y MILLAJE!

ó HASTA 125% DEL VALOR DE KBB*
LO QUE SEA MEJOR!

ACEPTAMOS BICICLETAS, MOTONETAS, MOTOCICLETAS, BOTES, TRUCKS, CASAS RODANTES, TRENES, BUSES Y CUALQUIER MEDIO DE TRANSPORTE.

70K Millas
2007 FORD TAURUS SE

$4,895 sale price* | o tan bajo como $48 por mes

2010 CHEVROLET COBALT LS FWD

$5,495 sale price* | o tan bajo como $54 por mes

90K Millas
2007 TOYOTA YARIS

$5,995 sale price* | o tan bajo como $59 por mes

2012 NISSAN VERSA 1.6 S

$6,995 sale price* | o tan bajo como $69 por mes

2012 FIAT 500 SPORT

$7,495 sale price* | o tan bajo como $74 por mes

2008 JEEP GRAND CHEROKEE 4X4 LAREDO

$7,495 sale price* | o tan bajo como $74 por mes

2012 SCION XD

$8,999 sale price* | o tan bajo como $89 por mes

2013 FORD FOCUS S

$8,995 sale price* | o tan bajo como $89 por mes

2014 TOYOTA YARIS LE

$8,995 sale price* | o tan bajo como $89 por mes

2014 HYUNDAI ACCENT GLS

$9,333 sale price* | o tan bajo como $93 por mes

2010 FORD FUSION SEL FWD

$9,495 sale price* | o tan bajo como $94 por mes

2012 TOYOTA PRIUS C-TWO

$9,995 sale price* | o tan bajo como $99 por mes

2013 CHEVROLET CRUZE LT

$9,995 sale price* | o tan bajo como $99 por mes

2014 CHRYSLER 200 TOURING

$9,999 sale price* | o tan bajo como $99 por mes

2013 FORD C-MAX HYBRID ENERGY SEL

$9,995 sale price* | o tan bajo como $99 por mes

2009 NISSAN MURANO SL AWD

$11,999 sale price* | o tan bajo como $119

2012 CHEVROLET MALIBU LS

$9,995 sale price* | o tan bajo como $99 por mes

2013 TOYOTA COROLLA LE

$10,999 sale price* | o tan bajo como $109 por mes

2014 NISSAN SENTRA SV

$10,999 sale price* | o tan bajo como $109 por mes

2009 NISSAN MURANO SL AWD

$11,999 sale price* | o tan bajo como $119 por mes

2014 HYUNDAI SONATA GLS

$11,999 sale price* | o tan bajo como $119 por mes

2014 TOYOTA CAMRY LE

$12,995 sale price* | o tan bajo como $129 por mes

2008 CHRYSLER TOWN & COUNTRY TOURING LOADED

$7,495 sale price* | o tan bajo como $74 por mes

2013 CHEVROLET EQUINOX LS 4X4

$12,995 sale price* | o tan bajo como $129 por mes

2011 FORD E-150 Cargo Van

$13,895 sale price* | o tan bajo como $139 por mes

2007 TOYOTA TUNDRA LIMITED 4 puertas, crew cab
90K Millas

$18,995 sale price* | o tan bajo como $189 por mes

Gerente General

Jeff Kohl

Cristian - Español

Willy - Español

Dan

George

Frank

David

Donnie

Alvaro - Español

TJ

(703) 591-1400 | (866) 874-8521

SmartWheels
A DIVISION OF TED BRITT FORD
of Fairfax

SMART WHEELS
A DIVISION OF
TED BRITT FORD

www.TedBrittSmartWheels.com
11101 Fairfax Blvd, Fairfax, VA 22030

$0 CUOTA INICIAL EN CREDITOS APROBADOS UNICAMENTE Y NO PUEDE SER COMBINADO CON NINGUNA OTRA OFERTA. PRECIOS LISTADOS NO PUEDEN SER COMBINADOS CON NINGUNA OTRA OFERTA. TRADE-IN VALUADO EN $3000 NO PUEDE SER COMBINADO CON NINGUNA OTRA OFERTA. PRECIOS Y MENSUALIDADES LISTADOS EXCLUYEN IMPUESTOS, PLACAS Y GASTOS DE PROCESO ($689.50). FOTOS UNICAMENTE PARA PROPOSITOS ILUSTRATIVOS UNICAMENTE. VISITAR DEALER PARA COMPLETAR DETALLES.

PAGE CHEVROLET

CHEVROLET
www.PageChevrolet.com

Reviva su crédito en Page Chevrolet

No social
No crédito
Mal crédito
Bancarrota
Reposesiones
No hay problema!

ACEPTAMOS TODAS LAS APLICACIONES, FINANCIAMOS A TODOS!

Autos usados desde $4,995

PROGRAMA PARA PRIMEROS COMPRADORES DISPONIBLE

Tiene problemas de crédito y no puede comprar su auto?
Comuniquese con nosotros, somos los doctores especialistas en crédito!

Aceptamos Tax ID
Todo el día
Todos los días

Bajas mensualidades!

No importa la condición de su vehículo, aquí le damos el mejor valor por su auto viejo!

2009 STK.5066a CHEVROLET COLORADO $9,995

2012 Stk.4953A CHEVROLET CRUZE $11,495

2007 Stk.5054B CHEVREOLET AVALANCHE $17,995

2011 Stk.P741 HONDA CR-V $15,995

2012 Stk 4613B HONDA CIVIC $11,900

2016 Stk.5231A CHEVROLET MALIBU MAXX $7,900

2005 Stk.5065A CHEVROLET SILVERADO $13,947

2007 Stk.4995A HONDA ACCORD SE $9,995

Lalin Gallart Gerente General · Hernan Vasco · Enrique · Selene Galvan

(703) 720-4200
6500 Little River Turnpike - Alexandria, VA 22312

Pagos basados en 2.99% APR financiamiento por 75 meses. Pagos estimados incluyen cargos de proceso del dealer. Excluye impuestos, placas y registracion. Basados en créditos APROBADOS a través de prestamistas designados del dealer. Precios excluye impuestos, placas, registracion y cargos de proceso del dealer. Todas las ofertas mutuamente exclusivas y no pueden ser combinadas incluyendo ofertas de internet. Autos sujetos a prioridad de ventas. No somos responsables por errores tipograficos. Ofertas por tiempo limitado.

VISITANOS EN:

NISSAN of Bowie

NISSAN 2013 1st OWNER FIRST Award of Excellence

SOLO NISSAN OF BOWIE TIENE
PREMIUM CUIDADO DE POR VIDA

Pregunta por nuestros programas de:

DE POR VIDA CAMBIOS DE ACEITE & FILTROS | EXTENDIDA GARANTIA DE 6 AÑOS O 100K MILLAS | DE POR VIDA CAR WASH EN CUALQUIER MOMENTO | DE POR VIDA SERVICIO DE TRASLADO | NISSAN OF BOWIE ¡Esta todo Incluido!

Un paquete exclusivo de Nissan of Bowie como ningun otro. Nuestro compromiso de por vida para su total satisfacción.

PRECIOS INCLUYEN TODOS LOS REEMBOLSOS E INCENTIVOS DE FABRICA, EXCLUYE PLACAS, IMPUESTOS, GASTOS DE ENVIO Y GASTOS DE PROCESO DEL DEALER.

DESDE $17,995 2016 Rogue S FWD W/ Bluetooth, Rearview Monitor Modelo #29115

¡ACEPTAMOS TAX ID!

NISSAN Commercial Vehicles

HASTA $3,000 descuento 2016 NV Passenger Modelo #NFN852706

DESDE $9,995 2015 Versa Modelo #23015

DESDE $16,995 2016 Altima 2.5 S Modelo #13115

DESDE $28,995 2016 Maxima Modelo #16116

DESDE $17,900 2015 NV Cargo Modelo #NFK705350

$2000 garantizados por su Trade · No cuota inicial · Cuotas tan bajas como $99 mensuales · Mal Credito, No credito, No Hay Problema.

Nissan Sentra 2010 STK. NW260884A $7,159

Toyota Corolla 2014 STK. NY296809A $12,996

Nissan Xterra 2012 STK. NC133531A $13,556

Nissan Altima 2.5 2014 STK. NC127099 $13,929

Chrysler Town & Country 2015 STK. N1562 $18,711

Nissan Maxima 3.5 2014 STK. NC423379 $18,764

Infiniti G37x 2013 STK. N1573 $20,628

Nissan Fontier 2011 STK. N724 $20,994

Ram 1500 SLT 2012 STK. NN852642A $21,899

Nissan Murano 2013 STK. N1571 $24,753

888 230-3602
www.nissanofbowie.com
2200 Crain Highway, Bowie, MD 20716
ABIERTO LUNES A VIERNES 9AM A 9PM, SÁBADO 9AM A 6PM, DOMINGO 12AM A 5PM.

Ventas
SULMA (301) 867-6182
RICHARD GERENTE DE VENTAS
PATRICIA (301) 867-6182

PRECIOS UNICAMENTE PARA CREDITOS CALIFICADOS Y APROBADOS. PRECIOS INCLUYEN TODOS LOS INCENTIVOS Y REEMBOLSOS. VER DEALER PARA DETALLES. PRECIOS EXCLUYEN IMPUESTOS, PLACAS, GASTOS DE ENVIO Y GASTOS DE PROCESO DEL DEALER. OFERTAS NO PUEDEN SER COMBINADAS. FOTOGRAFIAS UNICAMENTE PARA PROPOSITOS ILUSTRATIVOS. EL MILLAGE PROMEDIO PUEDE VARIAR DEPENDIENDO DE LAS CONDICIONES DEL VEHICULO Y DE LOS HABITOS Y CONDICIONES DEL CONDUCTOR.

Honda of CHANTILLY

A March Hodge Pohanka Company

www.HondaOfChantilly.com
4175 Stonecroft Boulevard
Chantilly, VA 20151

HONDA

CINCO DE MAYO

0% Financiamiento disponible

Hasta **60 meses** (Modelos Selectos)

$0 Saldo al firmar
$0 Pago inicial
$0 Deposito de seguro

Aceptamos Tax ID!

Nuevo 2016 **CIVIC LX** Desde **159** Mensual *

Nuevo 2016 **FIT LX** Desde **179** Mensual *

Nuevo 2016 **ACCORD LX** Desde **189** Mensual *

Nuevo 2016 **ACCORD COUPE**

LLAMAR PARA OBTENER INFORMACION DE ESPECIALES

Nuevo 2016 **CR-V LX** Desde **209** Mensual *

Nuevo 2016 **ODYSSEY LX** Desde **269** Mensual *

* *$0 saldo al firmar / 36 meses lease. Durante los siguientes 35 meses. Aplican restricciones, visitar dealer para completar detalles.

Inspección de VA y CarWash GRATIS de por vida

Queremos comprar su auto usado!

Stk. HCGH530434A
HONDA ODYSSEY **$15,901**

Stk.HCGB045976A
ACURA TSX **$19,880**

Stk.HP16070
HONDA ACCORD **$19,365**

Stk.HP16106
HONDA CIVIC **$19,217**

Stk.HCGB081709A
TOYOTA SIENNA **$21,878**

No se necesita cita para mantenimiento, ofrecemos transporte gratis!

Visita a nuestros representantes hispanos para obtener estos precios. Te ofrecemos área para niños y sillas con masajes en nuestras nuevas y amplias instalaciones!

Ledys Verdooren
Directo (703) 345-6047
Celular (703) 303-9843

Eddie López
Directo (703) 345-6039
Celular (703) 303-4546

* PRECIOS MAS PLACAS, IMPUESTOS, CARGOS DE PROCESO DEL DEALER Y CARGOS DE ENVIO. PRECIOS INCLUYEN TODOS LOS INCENTIVOS Y REEMBOLSOS DE FABRICA. UNICAMENTE PARA CREDITOS CALIFICADOS Y APROBADOS, NO TODOS CALIFICAN. CUOTAS DE LEASE BASADOS EN 36 MESES, NO DEPOSITO DE SEGURO, $2,499 AL MOMENTO DE FIRMAR, PRIMERA MENSUALIDAD DEBE PAGARSE AL MOMENTO DE FIRMAR CONTRATO. FOTOGRAFIAS UNICAMENTE PARA PROPOSITOS ILUSTRATIVOS. VISITAR DEALER PARA COMPLETAR DETALLES.

SHEEHY
Nissan of Springfield

NISSAN

0% Financiamiento Disponible Hasta 72 Meses (en modelos selectos)

NUEVO 2016 VERSAs Desde $9,999*

NUEVO 2015 SENTRAs Desde $11,499*

NUEVO 2016 ALTIMAs Desde $16,299*

NUEVO 2016 PATHFINDERs Desde $31,277*

2007 TOYOTA CAMRY

Stk.T119662A $8,995

2008 MAZDA MAZDA 3

Stk.T786384A $7,700

2009 NISSAN ROGUE

Stk.TP1654 $8,495

2009 NISSAN XTERRA

Stk.TP1623A $11,995

2008 NISSAN SENTRA

Stk.T574143A $7,500

2012 HONDA CROSSTOUR

Stk.T719517A $14,250

2013 CHRYSLER 200

STK.TXR3098A $11,995

2014 NISSAN VERSA

Stk.TR1630A $10,700

2014 FORD F-150

Stk.TP1640 $27,995

2009 NISSAN MAXIMA 3.5

Stk.T417969A $12,500

SHEEHY It's Easy! SPRINGFIELD NISSAN

(703) 922-2222

www.SheehyNissanSpringfield.com

6727 Loisdale Road Springfield, VA 22150

Convenientemente localizados en la I95/I495, salida 169 cerca de Springfield Mall o cerca de la parada de la linea azul del metro en Franconia

Ventas

Darwin Carbajal (571) 241-3435

Ventas

Jose Viera (571) 356-3675

Sujeto a prioridad de venta. Ventas basadas en unidades en stock. Ofertas no pueden ser combinadas. Precios incluyen todos los incentivos y reembolsos. Algunos reembolsos requieren financiamiento a traves de NMAC. Precios mas impuestos, placas, envio (autos $790; trucks/SUV $845) y $589 gastos de proceso. $3000 por su trade unicamente por la compra de un auto nuevo Sheehy. Trade in debe estar registrado bajo el nombre del comprador del auto nuevo Sheehy. Descuentos no pueden ser combinados. Ofertas expiran 09/30/2014.

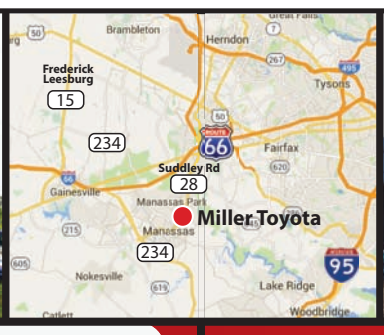

MILLER TOYOTA SCION EN MANASSAS, VA. Nuevos

Nuevo CAMRY 2016 TOYOTA
0% por 60 meses*
ó $1,500 de reembolso de Toyota*

Nuevo SIENNA 2016 TOYOTA

0.9% por 60 meses*
ó $1,000 de reembolso de Toyota*

Nuevo RAV4 2016 TOYOTA
0% por 60 meses*
ó $750 de reembolso de Toyota*

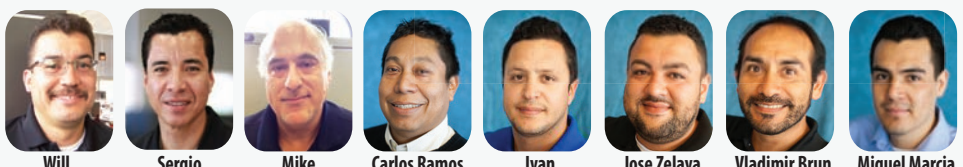
Will 1-888-755-5384 | Sergio (540)222-8313 | Mike (703)638-2249 | Carlos Ramos 1-888-755-5384 | Ivan 571-358-5253 | Jose Zelaya 703-396-5037 | Vladimir Brun 703-396-5036 | Miguel Marcia Consejero de Servicios

Autos Nuevos: 1-888-755-5384

8500 Sudley Rd, Manassas VA, 20155

PARA VER TODO NUESTRO STOCK VISITENOS EN: www.MillerToyota.com

OFERTA TERMINA EL 05/02/16. CON CREDITO APROBADO A TRAVES DE TOYOTA FINANCIAL SERVICES. AL 0% APR, 60 MENSUALIDADES DE $16.67 POR CADA $1000 FINANCIADOS, AL 1.9% APR POR 60 MESES ES $17.50 POR CADA $1000 PRESTADOS AL 0.9% APR, 60 MENSUALIDADES DE $17.07 POR CADA $1000 FINANCIADOS Y A CAMBIO DE PAGO DE TOYOTA DE REEMBOLSO DE EFECTIVO O OFERTAS ESPECIALES DE LEASE. GRADUADOS DE COLLEGE Y REEMBOLSO DE MILITARES NO ESTAN INCLUIDOS EN ESTA OFERTA PERO PUEDE CALIFICAR, VEA A DEALER POR DEATLLES. TODAS LAS VENTAS T LEASES SON MAS IMPUESTOS, PLACAS Y $545 DE COSTO DE PROCESAMIENTO. PRECIOS INCLUYEN FLETES. REEMBOLSOS Y EFECTIVO DE FINANCIAMIENTO SON PAGADOS POR TOYOTA.

MILLER TOYOTA SCION EN MANASSAS, VA. Usados

Autos Usados 1-888-771-6952

Stock #P9798A
2011 Toyota Camry LE
Precio Especial $11,866

Stock #M161075A
2012 Chevrolet Cruze LTZ
Precio Especial $13,451

Stock #M160920A
2012 Nissan Rogue SL
Precio Especial $13,456

¡MAS DE 100 TOYOTAS CERTIFICADOS DISPONIBLES!

Stock #P9657A
2010 Toyota RAV4 Limited
Precio Especial $13,648

Stock #M160747B
2013 Dodge Avenger SXT
Precio Especial $13,987

Stock #M160765A
2013 Toyota Corolla S
Precio Especial $15,823

TODAS LOS PRECIOS MAS IMPUESTOS, PLACAS Y COSTOS DE PROCESAMIENTO. SUJETO A PRIORIDAD DE VENTA.

8500 Sudley Rd, Manassas VA, 20155

www.MillerToyota.com

¡Miller Toyota Tiene Un Verdadero Equipo Hispano A Su Servicio!

DANNY ULLOA (571)437-4236

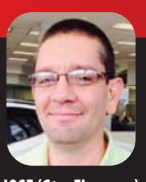
JOSE (Gte. Finanzas) (703)335-6227

MANOLO (818)585-0201

¡VISITE NUESTRO CENTRO DE SERVICIO Y PARTES!

Eric Barrios
Manager-Blue Team
703-396-506
888.223.1527

Victor Gamez
Parts Professional
703-396-5061
parts@millertoyota.com

Anuncia Lalin Gallart, nuevo Gerente General de Page Chevrolet

Chevy con súper ofertas para latinos

La camioneta Colorado, los autos Malibu, Impala y Cruze y la minivan City Express "se venden como pan caliente".

Lalin Gallart (izq.), nuevo Gerente General de Page Chevrolet, y uno de sus vendedores hispanos, muestran la totalmente remodelada camioneta Chevy Colorado 2016. FOTOS: ÁLVARO ORTIZ / WASHINGTON HISPANIC

El Gerente General de Page Chevrolet, Lalin Gallart, afirma: "Vamos a estar al 100 por ciento para ayudar a la gente de nuestra comunidad, para venderles nuestros carros y también ofrecerles servicios de reparación y mantenimiento de sus vehículos".

VÍCTOR CAYCHO
WASHINGTON HISPANIC

Los compradores hispanos encuentran más incentivos y promociones y en su propio idioma en el dealership Page Chevrolet localizado en Alexandria, Virginia. Así lo asegura su nuevo Gerente General, Lalin Gallart, quien afirma que "estamos ofreciendo grandes oportunidades a los compradores hispanos, dándoles facilidades para que de aquí puedan llevarse un carro nuevo o usado en cualquier momento".

Gallart, nacido en Cuba, explicó que cuentan con un banco "que nos está ayudando con los Tax-ID y los primeros créditos, para los clientes de la comunidad hispana en esta populosa área que es tan diversa y trabajadora".

Además de estar situado en una amplia zona comercial de fácil acceso (6500 Little River Turnpike), el nuevo ejecutivo de Page Chevrolet se ha propuesto como objetivo inmediato poner más vendedores que hablen español, "y tratar de conseguir más clientes que vengan a este dealer para poder ayudarles en los créditos y también a darles un servicio completo a sus vehículos".

Con entusiasmo, destaca el éxito de la promoción "Truck's Month (Mes de las Camionetas), consistente en rebajas de hasta 6 a 7 mil dólares en cada una de las camionetas nuevas. "A los clientes latinos les gustan los carros para el trabajo", señala Gallart.

"Tenemos en marcha diferentes campañas con los nuevos autos Chevy Malibu e Impala, que se están vendiendo como pan caliente", sostiene.

Añade que con la cercana temporada veraniega se prevén grandes ventas del nuevo modelo Camaro, en sus versiones sedan y convertible.

Otro 'gran especial' de Page Chevrolet es una rebaja del 15 por ciento en el precio de lista de todos los vehículos de 2015 y algunos modelos de 2016, como el popular compacto Cruze.

Gallart elogia en particular a la nueva Chevy Colorado, cuya versión diesel fue elegida Camioneta del Año de Motor Trend en el 2015 y el 2016, "por su desempeño potente y eficiente, por ser ahorradora de combustible gracias a su rendimiento de 31 millas por galón y su potencia de remolque de 7 mil 700 libras".

Otro de los carros preferidos es la minivan City Express, "que se puede meter en las carreteras o en las calles céntricas de las ciudades y que es muy bueno para el reparto de comida o de periódicos, debido a sus dos puertas posteriores que se abren y ofrecen amplio espacio de carga".

"Además –explica Gallart-, la City Express de 2015 tiene el 15 por ciento de rebaja con lo que sus compradores podrán ahorrarse unos 4 mil dólares por cada una".

El Gerente General de Page Chevrolet reconoce que el problema más grande que han tenido los carros de la marca es que la demanda ha superado a la oferta. "Pero ya la producción se está acelerando de tal manera que podamos cubrir la enorme cantidad de pedidos hecha por los clientes, sobre todo con los nuevos Malibu y los Impala y también el nuevo Cruze 2016, cuyas ventas están subiendo muy rápido", remarca.

> Vengan a Page Chevrolet que aquí vamos a ayudarles de la mejor manera posible a conseguir el carro que deseen. Los gerentes, así como nuestros vendedores que hablan español y yo personalmente, daremos todas las facilidades que requieran los miembros de la comunidad hispana, que son parte de nuestra familia".
>
> **LALIN GALLART,**
> **Gerente General de Page Chevrolet.**

Drive Right.
LINDSAY EST. 1963
Lindsay te encantará
Ford

GRAN LIQUIDACIÓN DE MODELOS 2015

Dice si!!!
Tax ID ✓ Sin crédito ✓ Empresa nueva ✓
APROBADO

Obten hasta $2000 ADICIONALES al valor de tu trade-in!
0% APR Disponible Hasta 60 meses (Modelos Selectos)
No pagos hasta 90 días
$0 cuota inicial

NUEVO 2015 FUSION HASTA $169 Mensual
NUEVO 2015 TRANSIT (low roof) HASTA $199 Mensual
NUEVO 2015 F-150 HASTA $250 Mensual

*MAS IMPUESTOS, PLACAS, GASTOS DE ENVIO Y $300 GASTOS DE PROCESO DEL DEALER (NO REQUERIDO POR LEY). FOTOS UNICAMENTE PARA PROPOSITOS ILUSTRATIVOS Y POSIBLEMENTE NO REFLEJEN EL VEHICULO PUBLICADO. VISITAR DEALER PARA COMPLETAR DETALLES. MENSUALIDADES BASADAS EN $4000 CUOTA INICIAL, 3.4% TASA DE INTERES POR 84 MESES.

LindsayFord.com
Abierto 24 horas los 365 días
ABIERTO LUNES A VIERNES 9-9 SABADO 9-8 DOMINGO 12-6
LUIS 866- 605-4107 | MIKE 888- 535-8770 | MARIBEL 866- 605-3162 | MARIO 866- 605-2113 | FRANCISCO 866- 605-3038
11250 Veirs Mill Road Wheaton, MD 20902
866-605-4107

ACEPTAMOS SU AUTO VIEJO...
EMPUJELO, JALELO, REMOLQUELO, ARRASTRELO...
LLAME YA!!!

Mas de 200 autos usados para elegir!
2011 TOYOTA AVALON Stk.FPB1073 $17,900 $219 mes
2012 CHEVROLET TAHOE Stk.FPB1075 $26,900 $329 mes
2012 HONDA CIVIC Stk.FPB1128 $13,500 $165 mes
2012 TOYOTA FJ CRUISER Stk.FPB1065 $26,200 $321 mes
2013 FORD E-350 Stk.FPB1215 $20,900 $256 mes
2013 FORD F-150 Stk.FPB1144 $28,600 $350 mes
2013 INFINITI G37X Stk.FPB1116 $20,200 $247 mes
2013 TOYOTA 4RUNNER Stk.FPB1142 $29,400 $360 mes
2013 VOLKSWAGEN GTI Stk.FPB1037 $15,900 $195 mes
2014 FORD TAURUS SEL Stk.FPB1121 $15,900 $195 mes
2015 FORD FOCUS Stk.FP4424 $14,400 $176 mes
2015 FORD MUSTANG Stk.FX1371A $19,600 $240 mes

*MAS IMPUESTOS, PLACAS, GASTOS DE ENVIO Y $300 GASTOS DE PROCESO DEL DEALER (NO REQUERIDO POR LEY). FOTOS UNICAMENTE PARA PROPOSITOS ILUSTRATIVOS Y POSIBLEMENTE NO REFLEJEN EL VEHICULO PUBLICADO. VISITAR DEALER PARA COMPLETAR DETALLES. MENSUALIDADES BASADAS EN 30% CUOTA INICIAL, 7.9% TASA DE INTERES POR 72 MESES.

JERRY'S Ford ALEXANDRIA

6510 Little River Turnpike
Alexandria, VA 22312

JerrysFord.com

Ofertas de Primavera

Nosotros mejoramos cualquier precio

de otro dealership, visitanos con tu mejor oferta!

HASTA **$12,000** de descuento

(EN MODELOS SELECTOS)

Tax ID! Intereses tan bajos como 2%

Nuevo 2015
FORD F-150 XLT
4X2 superCrew truck 2WD
Stk.151471

2.7L 6 cyl turbo-charged 6 speed automatico

PRECIO JERRY'S **$25,940***

Nuevo 2016
Ford Explorer
BASE SUV FWD
Stk.161056

3.5L 6 CYL SEQUENTIAL-PORT F.I. 6 speed automatico

PRECIO JERRY'S **$25,107***

Nuevo 2015
Ford F-350 Super Duty
Truck 4WD
Stock: 151205

Motor 6.2L 8Cyl. Sequential Fuel Injection 6-Speed Automatico

PRECIO JERRY'S **$41,750***

Nuevo 2016
Ford Focus S
Stk.16578

Motor 2.0L 4Cyl fuel injected, 6 speed automatico

PRECIO JERRY'S **$11,434***

Nuevo 2016
Ford Fusion SE
Sedan
Stk.161161

FWD 1.5L 4CYL TURBOCHARGED

PRECIO JERRY'S **$28,260***

Nuevo 2016
Ford Mustang
v6, coupe, RWD
STK.16819

motor 3.7L 6 CYL sequential-port F.I. 6 Speed automatico

PRECIO JERRY'S **$19,451***

2011 Stk.16864A

$17,998*
FORD E-350 **$175** MENSUAL

2007 Stk.16305A

$3,350*
FORD TAURUS **$33** MENSUAL

2011 Stk.16386A

$16,599*
NISSAN FRONTIER **$162** MENSUAL

2016 Stk.11811P

$15,599*
MAZDA MAZDA 6 **$152** MENSUAL

2004 Stk.151494D

$5,988*
ACURA TL **$58** MENSUAL

2005 Stk.16534Y

$7,888*
CHEVROLET SILVERADO 1500 **$77** MENSUAL

2008 Stk.16981B

$15,988*
TOYOTA TACOMA **$156** MENSUAL

2010 Stk.161108A

$8,988*
FORD FUSION **$88** MENSUAL

2010 Stk.16525A

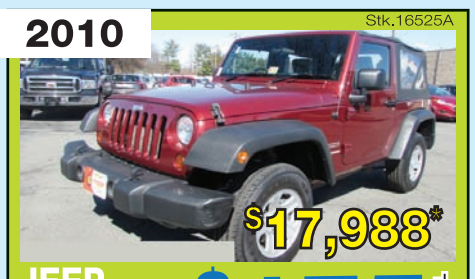

$17,988*
JEEP WRANGLER **$175** MENSUAL

2010 Stk.16668A

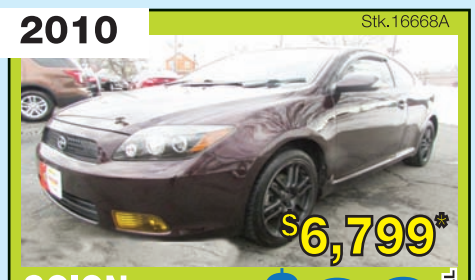

$6,799*
SCION TC **$66** MENSUAL

2012 Stk.11814P

$35,988*
FORD F-550 **$151** MENSUAL

2016 Stk.16256A

$15,899*
FORD FOCUS **$155** MENSUAL

JERRY'S Ford ALEXANDRIA

(703) 256-5000

Pedro

Oscar

PRECIOS PARA CREDITOS CALIFICADOS Y APROBADOS. INCLUYEN TODOS LOS REEMBOLSOS E INCENTIVOS DE FABRICA. EXCLUYE IMPUESTOS, PLACAS, GASTOS DE PROCESO Y ENVIO. PRECIOS INCLUYEN $2000 DE INICIAL O TRADE-IN.FOTOGRAFIAS UNICAMENTE PARA PROPOSITOS ILUSTRATIVOS. VISITAR DEALER PARA COMPLETAR DETALLES. APLICAN RESTRICCIONES. MENSUALIDADES BASADAS 2.5% TASA DE INTERESES POR 84 MESES Y 20% DE CUOTA INICIAL

Por fin llega el día para ordenar este súper auto de $400.000

Nuevo Ford GT 2016, joya sobre ruedas

Fabricante anuncia producción exclusiva de sólo 250 unidades cada año de este impresionante deportivo americano.

El súper auto americano Ford GT cuando fue presentado en el Auto Show de Detroit, después de una década de ausencia, con nuevo diseño, más aerodinámico, con una carrocería de fibra de carbono y más de 600 caballos de fuerza.
FOTO: CARLOS OSORIO / AP

Bill Ford, presidente ejecutivo de Ford Motor Co., describe las características del nuevo Ford GT en el Auto Show Detroit 2016.
FOTO: CARLOS OSORIO / AP

El lujoso interior del súper auto deportivo Ford GT siempre impresiona a sus admiradores.
FOTO: CARLOS OSORIO / AP

JAVIER MOTA
AUTOPROYECTO.COM

Por fin llegó el día para ordenar el Ford GT y aquellos que aspiren a comprar una de las primeras unidades del nuevo súper deportivo americano ya pueden hacer su solicitud de manera oficial en la página de internet diseñada para el proceso.

El Ford GT, uno de los de los autos Ford más exclusivos hasta la fecha y con un precio de alrededor de $400.000, tendrá una producción limitada de solo 250 unidades al año y no más de 1,000 en total. El periodo de pedidos iniciales cubrirá los dos primeros años de producción, 500 vehículos.

Las cantidades limitadas de fabricación del nuevo Ford GT han propiciado que Ford Performance cree una experiencia única centrada en el usuario que ayude a elegir potenciales propietarios de este nuevo súper auto.

Ford dio a conocer que hará todo lo posible para que los primeros modelos del Ford GT no caigan en manos de coleccionistas o especuladores, por lo que literalmente someterá a prueba a sus potenciales compradores a través de un complejo cuestionario.

"El proceso de compra para el Ford GT es tan exclusivo como nuestro nuevo súper auto", afirmó Henry Ford III, Gerente de Marketing Global de Ford Performance.

Regresa la leyenda

El Ford GT es el vehículo Ford fabricado en serie más avanzado hasta la fecha y está equipado con lo más avanzado en materiales ligeros, aerodinámica y tecnología de motor EcoBoost, toda una muestra de la innovación de la que es capaz la marca Ford.

Ford sorprendió al mundo de la industria automotriz en el Auto Show Detroit 2015, con la presentación de la 3ra. generación del modelo de producción del Ford GT, que hará homenaje a la histórica barrida de Ford en las 24 Horas de Le Mans en 1966, donde ocupó los tres primeros lugares en la legendaria carrera de autos.

El renovado Ford GT 2016 tiene un nuevo diseño, más aerodinámico, así como una carrocería de fibra de carbono y más de 600 caballos de fuerza, generados por el motor 3.5 litros V6 Ecoboost con doble turbo que fue colocado en posición central.

Cómo ordenarlo

Los solicitantes tendrán la oportunidad de elegir su concesionario Ford predilecto y, si se autoriza su pedido, completarán su compra con la ayuda del nuevo Servicio Concierge Ford GT.

La nueva página web Ford GT ofrece un configurador que permite a los usuarios su primera oportunidad de construir el Ford GT de sus sueños, y compartir de manera sencilla su configuración soñada con el resto de mundo a través de las redes sociales.

El configurador cuenta con un desglose de combinaciones de colores, llantas y materiales para el Ford GT, incluidos detalles del diseño interior.

El Ford GT está disponible en ocho colores exteriores, incluido el solicitado Azul Liquid, junto con cuatro diseños interiores.

Los ocho colores exteriores pueden combinarse con uno de los siete colores distintos para las franjas, ofreciendo al usuario de Ford GT muchas opciones para que su vehículo sea tan único como ellos mismos.

El proceso web de solicitudes para esta primera ronda de pedidos del nuevo Ford GT se cierra el 12 de mayo de 2016 a la medianoche. Ordena tu Ford GT en FordGT.com.

LO QUE DEBES RESPONDER

Estas son algunas de las preguntas que te harán para poder comprar el Ford GT 2016.

- **En el sitio** web te preguntarán si has sido propietario de un Ford GT. Si la respuesta es afirmativa, prepárate porque te pedirán el VIN (Vehicle Identification Number) para poder seguir con el proceso.
- **Adicionalmente,** preguntan si los interesados trabajan para Ford o para alguno de sus proveedores.
- **Otros** cuestionamientos incluyen los planes que los futuros compradores tienen para el GT. Si lo usarán en la pista, para pasear o bien para ir a eventos seleccionados.

Bill PAGE Honda
Bill Page Honda 65 ANNIVERSARY Dec. 8th
HONDA

✓ Bajas mensualidades ✓ No cuota inicial

Bienvenidos Tax ID!

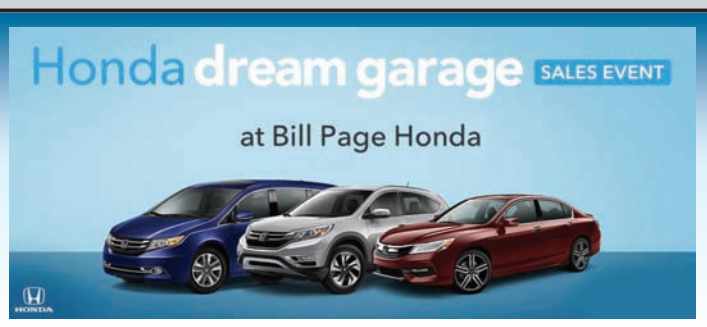

Tan bajo como 0%* Financiamiento disponible (modelos selectos)

Nuevo 2016 Honda
CIVIC SEDAN LX
4puertas CVT Model #: FC2F5GEW
FEATURED STANDARD LEASE
$109 mensual 36 meses
$1995 saldo al firmar

*Closed end lease for 2016 Civic Sedan CVT LX (FC2F5GEW) available from Mar 1st 2016 through Apr 4, 2016, to well-qualified lessees approved by Honda Financial Services. Not all lessees will qualify. Higher lease rates apply for lessees with lower credit ratings. MSRP $20,275.00 (excludes destination, tax, license, title, registration, documentation fees, options, insurance and the like). Actual net capitalized cost $16,280.02. Net capitalized cost includes $595 acquisition fee. Dealer contribution may vary and could affect actual lease payment. Total monthly payments $3,924.00. Option to purchase at lease end $12,976.00. Must take new retail delivery on vehicle from dealer stock by Mar 31st, 2016. Lessee responsible for maintenance, excessive wear/tear and 15¢/mile over 12,000 miles/year for vehicles with MSRP less than $30,000, and 20¢/mile over 12,000 miles/year for vehicles with MSRP of $30,000 or more. See your Honda dealer for complete details. EXPIRES: 2016-04-30T00:00:00

Nuevo 2016 Honda
ACCORD SEDAN LX
4puertas I4 CVT Model #: CR2F3GEW
FEATURED STANDARD LEASE
$129 mensual 36 meses
$1995 saldo al firmar

*Closed end lease for 2016 Accord LX Sedan CVT (CR2F3GEW) available from Mar 1st, 2016 through Apr 4th, 2016, to well-qualified lessees approved by Honda Financial Services. Not all lessees will qualify. Higher lease rates apply for lessees with lower credit ratings. MSRP $23,725.00 (excludes destination, tax, license, title, registration, documentation fees, options, insurance and the like). Actual net capitalized cost $18,310.90. Net capitalized cost includes $595 acquisition fee. Dealer contribution may vary and could affect actual lease payment. Total monthly payments $4,644.00. Option to purchase at lease end $13,588.80. Must take new retail delivery on vehicle from dealer stock by Mar 31st, 2016. Lessee responsible for maintenance, excessive wear/tear and 15¢/mile over 12,000 miles/year for vehicles with MSRP less than $30,000, and 20¢/mile over 12,000 miles/year for vehicles with MSRP of $30,000 or more. See your Honda dealer for complete details. EXPIRES: 2016-04-30T00:00:00

Nuevo 2016 Honda
CR-V LX
2WD 5 puertas Model #: RM3H3GEW
FEATURED STANDARD LEASE
$169 mensual 36 meses
$1995 saldo al firmar

*Closed end lease for 2016 CRV LX 2WD (RM3H3GEW) available to well-qualified lessees approved by Honda Financial Services. Not all lessees will qualify. Higher lease rates apply for lessees with lower credit ratings. MSRP $24,495.00 (excludes destination, tax, license, title, registration, documentation fees, options, insurance and the like). Actual net capitalized cost $20,104.08. Net capitalized cost includes $595 acquisition fee. Dealer contribution may vary and could affect actual lease payment. Total monthly payments $5,724.00. Option to purchase at lease end $15,419.25. Must take new retail delivery on vehicle from dealer stock by Mar 31st, 2016. Lessee responsible for maintenance, excessive wear/tear and 15¢/mile over 12,000 miles/year for vehicles with MSRP less than $30,000, and 20¢/mile over 12,000 miles/year for vehicles with MSRP of $30,000 or more. See your Honda dealer for complete details. EXPIRES: 2016-04-30T00:00:00

Nuevo 2016 Honda
Odyssey LX
5puertas Model #: RL5H2GEW
FEATURED STANDARD LEASE
$199 mensual 36 meses
$1995 saldo al firmar

*Closed end lease for 2016 Odyssey LX (RL5H2GEW) available from Mar 1st 2016 through Apr 4th, 2016, to well-qualified lessees approved by Honda Financial Services. Not all lessees will qualify. Higher lease rates apply for lessees with lower credit ratings. MSRP $30,175.00 (excludes destination, tax, license, title, registration, documentation fees, options, insurance and the like). Actual net capitalized cost $23,643.35. Net capitalized cost includes $595 acquisition fee. Dealer contribution may vary and could affect actual lease payment. Total monthly payments $7,164. Option to purchase at lease end $16,968.00. Must take new retail delivery on vehicle from dealer stock by Mar 31st, 2016. Lessee responsible for maintenance, excessive wear/tear and 15¢/mile over 12,000 miles/year for vehicles with MSRP less than $30,000, and 20¢/mile over 12,000 miles/year for vehicles with MSRP of $30,000 or more. See your Honda dealer for complete details. EXPIRES: 2016-04-30T00:00:00

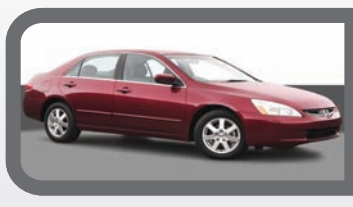

2003 HONDA ACCORD
sedan, EX-L, cuero, navegación, 112k
Stk.H22226A
$5,991

2012 HONDA CIVIC
coupe, LX, 2 puertas, automático, 63k
Stk.H22456A
$9,995

*AUTOS USADOS: PRECIOS UNICAMENTE PARA CLIENTES CON CREDITO CALIFICADO Y APROBADO, EXCLUYE IMPUESTOS, PLACAS, GASTOS DE ENVIO Y GASTOS DE PROCESO DEL DEALER. CUOTAS MENSUALES BASADAS EN $2000 CUOTA INICIAL, 8.9% APR POR 72 MESES.

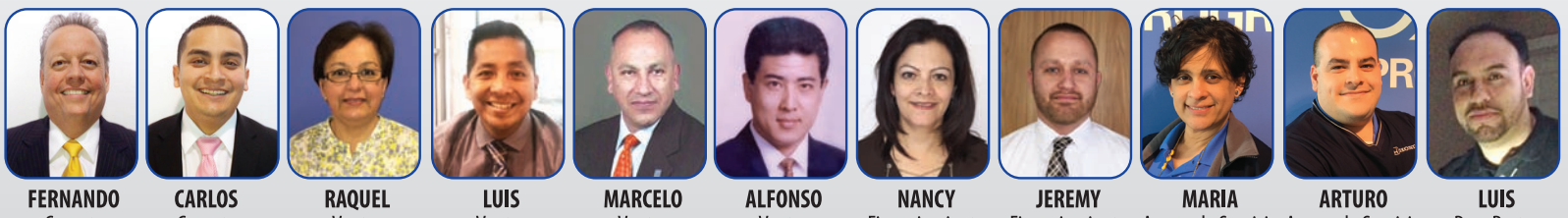

FERNANDO Gerente | CARLOS Gerente | RAQUEL Ventas | LUIS Ventas | MARCELO Ventas | ALFONSO Ventas | NANCY Financiamiento | JEREMY Financiamiento | MARIA Asesor de Servicio | ARTURO Asesor de Servicio | LUIS Dep. Partes

(703) 533-9700
Llamadas gratis
Pregunta por asistencia en español
www.BillPageHonda.com

*AUTOS NUEVOS: PRECIOS UNICAMENTE PARA CLIENTES CON CREDITO CALIFICADO Y APROBADO, EXCLUYE IMPUESTOS, PLACAS, GASTOS DE ENVIO Y GASTOS DE PROCESO DEL DEALER. *0% FINANCIAMIENTO DISPONIBLE ÚNICAMENTE EN MODELOS SELECTOS PARA CRÉDITOS CALIFICADOS Y APROBADOS. A TRAVES DE HONDA FINANCIAL SERVICES POR 36 MESES. FOTOGRAFIAS UNICAMENTE PARA PROPOSITOS ILUSTRATIVOS. VISITAR DEALER PARA COMPLETAR DETALLES.

6715 Arlington Blvd. Annandale, VA

¡BIENVENIDOS TAX ID!

¡TODOS QUIEREN VENDERTE UN AUTO, NOSOTROS TE AYUDAMOS A OBTENERLO!

DESDE $16640
4 unidades en stock.

NUEVO 2016 TOYOTA
COROLLA L
(Incluye $1,000 reembolso Toyota).

DESDE $21064
30 unidades en stock.

NUEVO 2016 TOYOTA
CAMRY LE
(Incluye $1,500 reembolso Toyota).

DESDE $23648
9 unidades en stock.

NUEVO 2016 TOYOTA
RAV4 LE FWD
(Incluye $750 reembolso Toyota).

DESDE $26754
6 unidades en stock.

NUEVO 2015 TOYOTA
SIENNA L
(Incluye $1,500 reembolso Toyota).

ROBERT
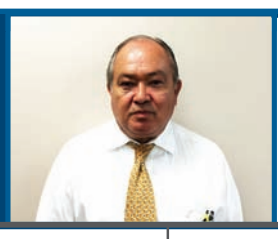
JORGE
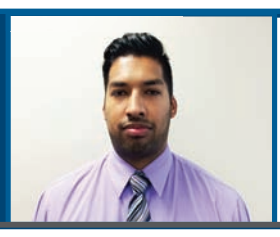
LUIS
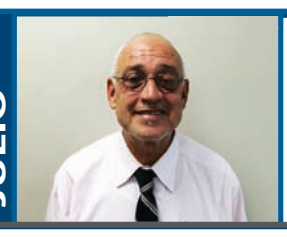
JULIO
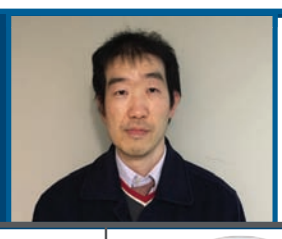
YOUNG

DARCARS®
You're gonna love these deals

1 888 869 1548
DARCARS Toyota of Silver Spring
12210 Cherry Hill Road, Silver Spring, Maryland 20904

TOYOTA
Let's Go Places

DARCARSToyota.COM

TODOS LOS PRECIOS MAS IMPUESTOS, PLACAS, GASTOS DE PROCESO DEL DEALER $300. FINANCIAMIENTO ESPECIAL BASADO EN CREDITOS CALIFICADOS Y APROBADOS. NO TODAS LAS OFERTAS PUEDEN SER COMBINADAS. FECHA DE EXPIRACION 04/26/2016.

355 TOYOTA Autos Usados | TAX ID Bienvenido

¿No crédito? ¡Aquí aceptamos todas las aplicaciones!

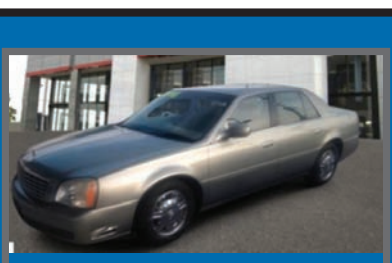
2005 Cadillac DeVille Sedan #G0114 $6,490

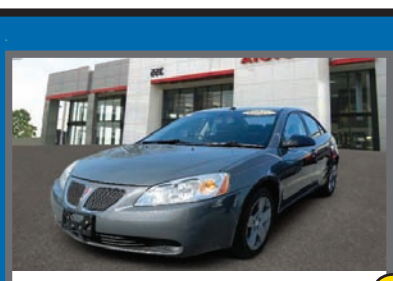
2008 Pontiac G6 Sedan #664245A, $8,290

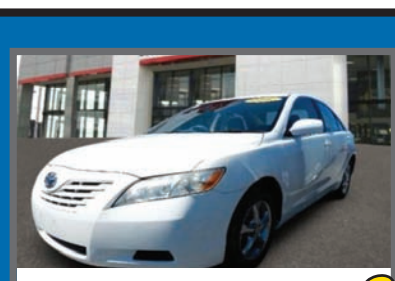
2009 TOYOTA CAMRY SEDAN #672337A $9,990

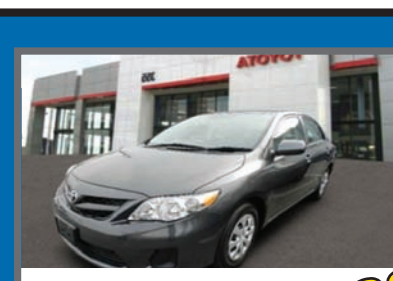
2013 TOYOTA COROLLA L SEDAN #670462A $12,890

2011 Hyundai Sonata Ltd Sedan, P1007 $12,990

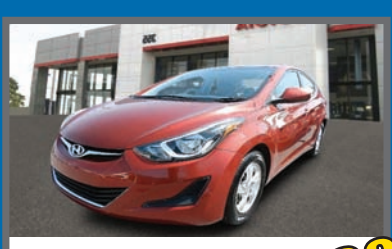
2015 HYUNDAI ELANTRA SE SEDAN #E1110 $12,990

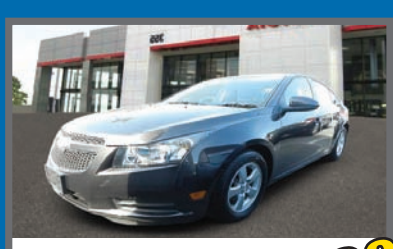
2014 CHEVROLET CRUZE 1LT SEDAN #E1115 $12,990

2015 KIA OPTIMA LX SEDAN 664011A $13,977

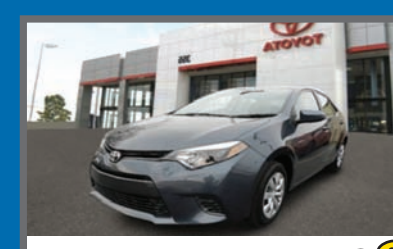
2015 TOYOTA COROLLA LE SEDAN #E1063 $14,290

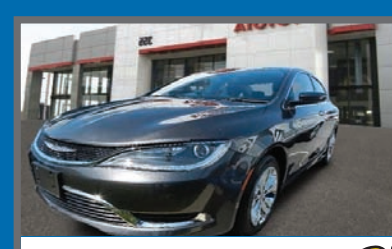
2015 CHRYSLER 200 LIMITED SEDAN # E1109 $14,490

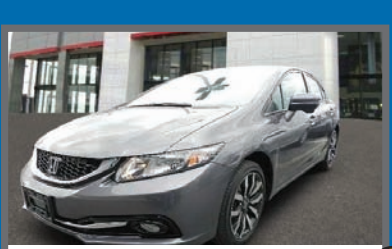
2014 HONDA CIVIC SEDAN EX-L W/NAV SEDAN #664169A $17,990

2015 Toyota Camry LE Sedan, R2167 $17,990

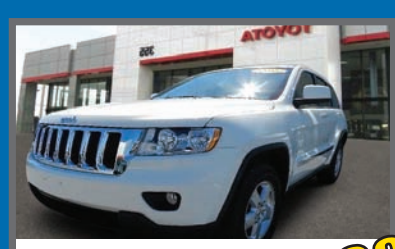
2011 JEEP GRAND CHEROKEE LAREDO SUV #664076B $20,990

2013 Honda CR-V EX-L SUV, 664299A $22,290

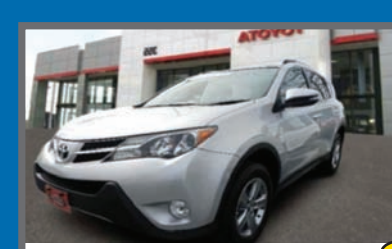
2015 TOYOTA RAV4 XLE AWD SUV #E1081 $23,990

CESAR

ALFONSO
301-340-0900

ABIERTO LOS DOMINGOS 11 a 7 PM
1-888-835-8347
15625 Frederick Rd (Ruta 355), Rockville, MD
www.355toyota.com

BILL PAGE TOYOTA

TOYOTA

¡Siempre te ofrecemos precios especiales!

0% Financiamiento Disponible (en modelos selectos)

TAX ID BIENVENIDOS! BUEN CREDITO, NO CREDITO, MAL CREDITO, BANCARROTA... **NOSOTROS PODEMOS AYUDARTE.**

NUEVO 2016 SCION FR-S

NUEVO 2016 COROLLA

NUEVO 2016 CAMRY

NUEVO 2016 SIENNA

Hasta $3000 de reembolso (en modelos selectos)

NUEVO 2016 RAV4

NUEVA 2016 TACOMA

NUEVO 2016 TUNDRA

NUEVO 2016 HIGHLANDER

2923 ANNANDALE RD. FALLS CHURCH, VA 22042

(703) 532-8800

www.billpagetoyota.com

JOSEPH Gerente

MIGUEL Ventas

MITCHEL (703) 505-1668

ARIEL (703) 926-0334

*PRICES INCLUDE CURRENT MANUFACTURE REBATES. ADDITIONAL FACTORY REBATES SUCH AS RECENT COLLEGE GRADUATE OR MILITARY MAY BE AVAILABLE. ALL VEHICLES ARE SUBJECT TO PRIOR SALE. ALL PRICES ARE SPECIAL INTERNET PRICES ONLY AND CANNOT BE COMBINED WITH ANY OTHER OFFER, PUBLIC OR PRIVATE. ALL FINANCING IS SUBJECT TO APPROVED CREDIT. ALL NEW VEHICLE PRICES EXCLUDE FREIGHT (CARS $835, SUVs $900 AND FULL-SIZE TRUCKS $1195), TAX, TAGS, AND PROCESSING FEE OF $595. WE MAKE EVERY EFFORT TO PROVIDE ACCURATE INFORMATION, BUT PLEASE VERIFY OPTIONS AND PRICE BEFORE PURCHASING. WE CANNOT BE HELD LIABLE FOR DATA THAT IS LISTED INCORRECTLY.

BILL PAGE TOYOTA

TOYOTA

$1 cuota inicial disponible

NO NECESITAS ESPERAR POR **EL RETORNO DE TUS IMPUESTOS, VEN A BILL PAGE TOYOTA Y MANEJA HOY** TU NUEVO AUTO A CASA!

TAX ID BIENVENIDOS! BUEN CREDITO, **NO CREDITO, MAL CREDITO, BANCARROTA... NOSOTROS PODEMOS AYUDARTE.**

Honda Accord EX

Stk.P4386A

2004 $6,495

Toyota Camry

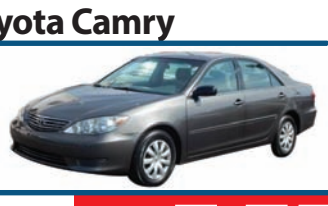

Stk.P4427A

2006 $7,750

Toyota Sienna

Stk.20453A

2007 $8,950

Jeep Grand Cherokee

Stk.20501A

2008 $9,450

Toyota Corolla

Stk.P4442A

2013 $12,950

Toyota Camry

Stk.22294A

2008 $12,950

Honda CR-V

Stk.5520A

2011 $14,495

Toyota Camry

Stk.P4483

2013 $15,495

Toyota Rav4

Stk.P4470

2012 $18,950

Toyota Rav4

Stk.P4478

2014 $20,450

Toyota Sienna

Stk.4502

2013 $21,950

Toyota Tundra

Stk.5512A

2014 $28,495

RECIBIMOS SU AUTO VIEJO, SIN IMPORTAR LAS CONDICIONES. BIENVENIDOS COMPRADORES **POR PRIMERA VEZ**

2923 ANNANDALE RD. FALLS CHURCH, VA 22042

(703) 532-8800

www.billpagetoyota.com

LUIS Ventas

GREGORIO Ventas

JOSE Ventas

* APLICAN RESTRICCIONES, PRECIO A CLIENTES CON CREDITO APROBADO Y CALIFICADO, NO TODOS CALIFICAN. IMPUESTOS, PLACAS, GASTOS DE ENVIO Y GASTOS DE PROCESO DEL DEALER NO ESTAN INCLUIDOS. CUOTAS MENSUALES BASADAS EN 25% CUOTA INICIAL POR 72 MESES AL 7.9% DE TASAS DE INTERES

Lustine

TOYOTA Let's Go Places
SCION

BIG SPRING SALE

TAX AHEAD

¡AQUÍ DUPLICAMOS TUS TAX RETURN!

¡BIENVENIDOS TAX ID!

ToyotaCare

2 años ó 25,000 millas
Servicio sin costo

- Cambio de Aceite y Filtro
- Rotación de Llantas
- Multiples Puntos de Inspección
- Inspección y Ajuste de Niveles de Fluido

2 AÑOS Ó 25,000 MILLAS LO QUE VENGA PRIMERO. APLICAN RESTRICCIONES, VISITAR DEALERSHIP PARA COMPLETAR DETALLES.

Auto4Life

GARANTÍA DE POR VIDA EN:

- Motor
- Transmisión
- Driveaxle
- Todas las partes lubricadas
- Garantía con $0 de costo

2 años | Asistencia en Carretera

24 horas de servicio disponible sin costo por 2 añosdesde la fecha efectiva para millas ilimitadas.

Servicio incluye:

- Transmision de Corriente de Batería
- Protección de Bloqueo
- Suministro de Combustible de Emergencia
- Servicio de Neumáticos
  El neumático dañado sera reemplazado con su neumático de repuesto
- Servicio de Grúa
  Hacia el dealership Toyota más cercano (o hacia el dealership Toyota de tu elección dentro de las 25 millas del dealer más cercano)
- Servicio de Remolque
  Liberación de cualquier area con zanja, lodo, arena o nieve. El vehículo debe estar inmediatamente adyacente a una carretera regularmente transitada y capacitada para obtener servicio con equipo de servicio estandard

NO INCLUYE PARTES Y FLUIDOS, EXCEPTO EMERGENCIA DE ENTREGA DE SUMINISTRO. VÁLIDO UNICAMENTE EN CONTINENTE DE ESTADOS UNIDOS Y ALASKA

0% Financiamiento Disponible hasta 60 meses (modelos selectos)

¡Ya llegaron!

Nuevo 2016 Tacoma

Nuevo 2016 Corolla

LEASE MENSUAL $145*

Nuevo 2016 Camry

LEASE MENSUAL $185*

Nuevo 2016 Scion iA

POR MES $139*

Nuevo 2016 Rav4

LEASE MENSUAL $225*

¡TOMAMOS LOS NEGOCIOS QUE OTROS RECHAZAN!

¡INSPECCIÓN DE VIRGINIA GRATIS!

INTRODUCIENDO PROGRAMA DE POR VIDA:

Auto4Life JUST GOT A NEW BEST FRIEND!
Introducing Lustine' Lifetime...
BUMPER2BUMPER COVERAGE
Now available with your new Toyota Purchase!
NEVER WORRY ABOUT YOUR VEHICLE AGAIN!

www.LustineToyota.com

Visítenos en Facebook
facebook.com/lustinescion

(703) 596-8555

14227 Jefferson Davis Highway, Woodbridge VA 22191

GERENTE GENERAL	GERENTE DE VENTAS	GERENTE DE VENTAS	FINANCIAMIENTO	AFTER MARKET	GERENTE DE VENTAS	VENTAS	VENTAS	VENTAS	VENTAS	VENTAS	VENTAS	VENTAS
Dario Beltran	Enrique Marquez	Danny Vasquez	Doris Alvarado	Emerita Adorno	José Cuzco	Anthony Vargas	Mike Cruz	Edwin Perez	Fabio Guzman	Carlos Jovel	Richard Morataya	Larry Salamanca

PRECIOS UNICAMENTE PARA CLIENTES CON CREDITO CALIFICADO Y APROBADO, INCLUYEN TODOS LOS REEMBOLSOS E INCENTIVOS DISPONIBLES. PRECIOS MAS IMPUESTOS, PLACAS, GASTOS DE PROCESO ($599) Y GASTOS DE ENVIO. FOTOGRAFIAS UNICAMENTE PARA PROPOSITOS ILUSTRATIVOS. VISITAR DEALER PARA COMPLETAR DETALLES.

Consejos importantes para el conductor

Un ticket sube el seguro hasta 94%

Estudio revela las 17 infracciones de tráfico más comunes en todo el país que elevan ese costo.

Un 'trooper' de la patrulla de carreteras alista una citación y un ticket (multa) a un conductor por seguir a otro auto muy de cerca (tail gating). Esa infracción también eleva lo que tú pagas por la póliza del seguro del vehículo en un 19 por ciento. FOTO: MARK DUNCAN / AP

Un policía estatal lleva en la mano el ticket para sancionar a un conductor que manejaba sólo una milla por encima del límite de velocidad. Esa sanción puede verse reflejada en un aumento de 19% de la tarifa de tu seguro vehicul ar. FOTO: SETH PERLMAN / AP

Moving violation rate increase by state (2016)

State	Speeding 31+ mph over the limit	State	Reckless driving	State	DUI/ DWI
Illinois	98.65%	Hawaii	290.68%	North Carolina	333.85%
Michigan	49.73%	California	189.34%	Hawaii	293.79%
New Jersey	49.28%	Michigan	116.43%	California	189.34%
North Carolina	49.04%	Illinois	109.57%	New Jersey	127.72%
Delaware	45.88%	Massachusetts	101.88%	Michigan	119.58%
Oregon	44.37%	Connecticut	100.47%	Arizona	107.98%
Hawaii	40.61%	North Carolina	94.02%	Illinois	105.62%
California	37.83%	Rhode Island	91.75%	Massachusetts	103.59%
North Dakota	36.92%	New Jersey	80.80%	Rhode Island	103.40%
Rhode Island	35.51%	Vermont	80.43%	Vermont	94.07%

Esta gráfica muestra el Top 10 de los estados con mayores aumentos del costo de la póliza del seguro por violaciones de tráfico. En Maryland, Virginia y DC también las alzas son bastante rígidas.

JAVIER MOTA
AUTOPROYECTO.COM

La relación ticket-seguro de auto te podría costar un aumento de hasta 94 por ciento en tu póliza anual por los casos más graves, según un nuevo estudio.

Eso y otros alarmantes detalles fueron revelados en la 3ra. edición del reporte de la firma insuranceQuotes, el cual indicó que incluso las infracciones menos graves, como superar el límite de velocidad por apenas 1 milla, puede causar un aumento de 21 por ciento o más en el costo anual de la póliza de seguro de tu auto.

Las sanciones que más cuestan a tu bolsillo es por conducir borracho o de manera temeraria.

El estudio realizado por insuranceQuotes y Quadrant Information Services calculó el impacto económico de las 17 infracciones de tráfico más comunes en todo el país, usando datos de las principales compañías aseguradoras (lo que representó entre 60 y 70 por ciento del total) en todos los estados de Estados Unidos, incluyendo Washington DC.

Otras infracciones menores que tienen el potencial de aumentar tu tarifa del seguro incluyen la multa por seguir a un auto muy de cerca (tail gating), oo que puede disparar el costo en 19 por ciento o manejar por los carriles reservados para vehículos que transportan a dos o más pasajeros (High Ocupancy Vehicle o HOV), lo que se puede traducir en un alza de 18 por ciento. Por supuesto, las infracciones más serias, como manejar bajo la influencia del alcohol o las drogas (DUI), causan un aumento en el costo de la póliza del seguro en hasta 94 por ciento, mientras que el manejo arriesgado (reckless driving), causa un aumento de 85% o más.

El menor aumento (6%) se vio reflejado con conductores que son sorprendidos manejando sin usar el cinturón de seguridad.

El efecto negativo

Como pasa con todas las leyes referentes a los autos y los conductores, las condiciones cambian de estado a estado.

Por ejemplo, un caso de manejo arriesgado en Hawai, puede disparar el costo de la póliza del seguro en 290.68%, mientras que en Louisiana, el aumento sería de 29.28%.

El informe de insuranceQuotes incluye algunos consejos para los conductores que reciben multas de tránsito, como pedir un perdón a la compañía aseguradora en caso de que se trate del primer ticket recibido, intentar defender el caso ante las Cortes correspondientes y por supuesto, comparar precios con diferentes compañías de seguro a la hora de hacer la renovación.

Otra estrategia es asistir a las clases correctivas de tránsito asociadas a la multa, con lo que se puede evitar que el aumento de la póliza del seguro del auto se mantenga durante años.

Los resultados completos del estudio en inglés están disponibles en la página de insuranceQuotes, donde también se puede encontrar una calculadora para determinar el posible aumento del costo de la póliza del seguro como consecuencia de las 17 infracciones de tráfico más comunes en diferentes partes del país.

TOYOTA

AutoNation Toyota Leesburg

SCION

Autos debajo de $10,000!

Solo necesita tener trabajo para obtener el auto de sus sueños, nosotros podemos ayudarlo!

- MAL CREDITO No es problema
- BANCARROTA No es problema
- Aceptamos Tax ID!

99 Toyota COROLLA

Stk.XC237688
$3,295

03 Honda ACCORD

Stk.3A061581
$5,495

06 Land Rover RANGER ROVER

Stk.6A233579
$12,395

04 Acura TL

Stk.4A002144
$6,395

07 Toyota YARIS

Stk.7S107881
$5,991

08 Hyundai ACCENT

Stk.8U196235
$6,695

10 Toyota CAMRY

Stk.AU119774
$10,490

13 Toyota COROLLA

Stk.DC957905
$13,795

14 Chevrolet CRUZE

Stk.E7304238
$13,449

14 Hyundai ELANTRA

Stk.EH484275
$10,899

Dave Catacora
Gerente de Ventas

1 Cardinal Park Dr. SE
Leesburg, VA 20175

(703) 771-8990
AutoNationToyotaLeesburg.com

Jorge Gonzalez
Ventas
(703) 771-3927

PRECIOS UNICAMENTE PARA CREDITOS CALIFICADOS Y APROBADOS. MAS IMPUESTOS, PLACAS, GASTOS DE PROCESO Y ENVIO. MENSUALIDADES BASADAS EN $3000 PAGO INICIAL, 3.7% INTERES POR 72 MESES. FOTOGRAFIAS UNICAMENTE PARA PROPOSITOS ILUSTRATIVOS. APLICAN RESTRICCIONES, VISITAR DEALER PARA COMPLETAR DETALLES.

DARCARS NISSAN
DOS LOCALIDADES

ROCKVILLE
1-888-805-6961
15911 Indianola Drive Rockville, MD 20855

COLLEGE PARK
(301) 441-8000
9330 Baltimore Ave. College Park , MD

Spring Savings!
Come in Now to take advantage of Huge savings!

2016 NISSAN VERSA S+ CVT MODEL #11126

4 A ESTE PRECIO

MSRP:	$15,185
Sale Price:	$12,495
Nissan Rebate:	-$500

$11,995

w/automatic transmission

2015 NISSAN VERSA NOTE SV MODEL #11615

4 A ESTE PRECIO

MSRP:	$18,310
Sale Price:	$14,995
Nissan Rebate:	-$1000

$13,995

Automatic transmission, rearview monitor, satellite radio.

2016 NISSAN SENTRA SV MODEL #12216

4 A ESTE PRECIO

MSRP:	$19,755
Sale Price:	$16,995
Nissan Rebate:	-$1,000

$15,995

2016 NISSAN ALTIMA 2.5S MODEL #13116

4 A ESTE PRECIO

MSRP:	$24,475
Sale Price:	$20,495
Nissan Rebate:	-$1,250
Nissan Bonus Rebate:	-$500
NMAC Bonus Cash:	-$750

$17,995

2016 NISSAN ROGUE S FWD MODEL #22116

4 A ESTE PRECIO

MSRP:	$24,705
Sale Price:	$21,245
Nissan Rebate:	-$750
Nissan Bonus Rebate:	-$250
NMAC Bonus Cash:	-$250

$19,995

2016 NISSAN PATHFINDER S 4X4 MODEL #25016

4 A ESTE PRECIO

MSRP:	$32,790
Sale Price:	$28,245
Nissan Rebate:	-$1,250
NMAC Bonus Cash:	-$500

$26,495

JONATHAN

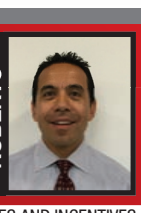
ROBERTO

DARCARS NISSAN OF ROCKVILLE
DARCARSnissan.com

DARCARS NISSAN OF COLLEGE PARK
DARCARSnissanofcollegepark.com

EDDIE JORGE

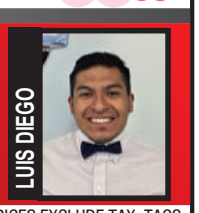
LUIS DIEGO

PRICES INCLUDE ALL REBATES AND INCENTIVES. **DARCARS NISSAN DOES NOT INCLUDE COLLEGE GRAD OR MILITARY REBATES IN PRICE! ALL PRICES IN THIS AD INCLUDE FREIGHT!.** NMAC BONUS CASH REQUIRE FINANCING THROUGH NMAC WITH APPROVED CREDIT. PRICES EXCLUDE TAX, TAGS AND $300 PROCESSING CHARGE, OFFERS EXPIRE 04/25/2016.

DARCARS NISSAN OF ROCKVILLE
AUTOS USADOS

(301) 309-2200
www.DARCARSNissan.com
15911 INDIANOLA DRIVE
ROCKVILLE, MD 20855

PROBLEMAS DE CREDITO NO SON PROBLEMAS EN DARCARS NISSAN OF ROCKVILLE (AUTOS USADOS)

Hyundai Elantra

GLS, sedan, automatico, 79k

2013 $11,977

Volkswagen Passat

Automatico, 33k, 1 sólo dueño, wolfsburg ed, sedan, 1.8T

2015 $14,977

Toyota Corolla

Automatico, s, plus, sunroof, sedan,28k

2014 $15,977

Nissan NV200

Automatico, 12k, s

2015 $15,977

Subaru Forester

Automatico, premium suv, 2.5, 42k, 1 sólo dueño

2012 $17,977

Honda Accord

Coupe, ex, automatico, 1 sólo dueño, 35k

2014 $19,977

Toyota Sienna XLE

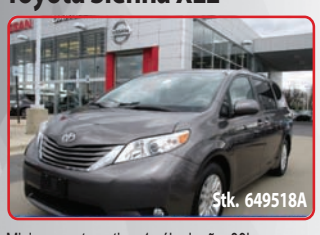

Mini van, automatico, 1 sólo dueño, 39k

2011 $23,977

Jeep Grand Cherokee Laredo

Suv, automatico, 33k, 1 sólo dueño

2013 $ 26,977

Honda Ridgeline

Automatico, sport, pickup truck, 1 sólo dueño, 29k

2013 $26,977

Y MUCHO MAS PARA ELEGIR

(301) 309-2200
15911 INDIANOLA DRIVE
ROCKVILLE, MD 20855

ANDRES

MAURICIO

LUIS

www.DARCARSnissan.com

PRECIOS PARA CREDITOS CALIFICADOS Y APROBADOS. MAS IMPUESTOS, PLACAS, GASTOS DE PROCESO Y ENVIO. FOTOGRAFIAS UNICAMENTE PARA PROPOSITOS ILUSTRATIVOS. VISITAR DEALER PARA COMPLETAR DETALLES.

DARCARS NISSAN OF COLLEGE PARK
AUTOS USADOS

(301) 441-8000
www.DARCARSNissan.com
9330 BALTIMORE AVE.
COLLEGE PARK , MD

TRABAJAMOS CON BAJO PAGO INICIAL.
¡BIENVENIDOS TAX ID!

Honda Accord

Sedan, ex-l, automatico, 120k

2008 $9,996

Volkswagen Passat

Automatico, 32k, 1 sólo dueño, 1.8t, wolfsburged,sedan

2015 $12,986

2015 Chrysler 200

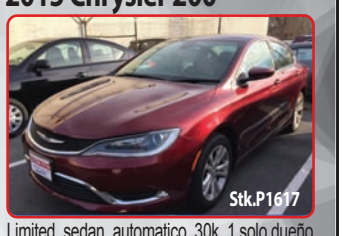

Limited, sedan, automatico, 30k, 1 solo dueño, 2.4L

2013 $13,996

Toyota Camry

Le, sedan, automatico, 39k, 1 solo dueño

2015 $15,986

Dodge Grand Caravan

american value pkg, mini van, automatico, 9k, 1 sólo dueño

2015 $15,995

Nissan Xterra

Automatico, x, suv, 40k

2012 $17,996

RAM 1500

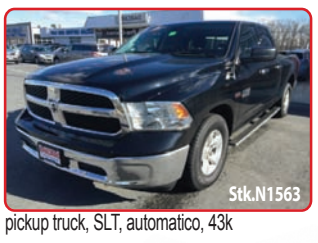

pickup truck, SLT, automatico, 43k

2014 $21,996

2015 Toyota Rav4

Limited, suv, automatico, 13k, 1 sólo dueño

2012 $26,996

GMC Yukon

SLT, SUV, XL, automatico, 90k

2012 $26,996

Y MUCHO MAS PARA ELEGIR

(301) 441-8000
9330 BALTIMORE AVE.
COLLEGE PARK , MD

EDDIE JORGE

LUIS DIEGO

www.DARCARSnissanofcollegepark.com

PRECIOS PARA CREDITOS CALIFICADOS Y APROBADOS. MAS IMPUESTOS, PLACAS, GASTOS DE PROCESO Y ENVIO. FOTOGRAFIAS UNICAMENTE PARA PROPOSITOS ILUSTRATIVOS. VISITAR DEALER PARA COMPLETAR DETALLES.

Increíble odisea en desierto de Arizona

Conductora sobrevive 9 días en un bosque

A sus 72 años comía plantas y tréboles luego que se le acabó el agua y la comida que llevaba en su auto híbrido.

TUCSON, ARIZONA
AP

Una mujer perdida en un bosque de Arizona sobrevivió nueve días al beber agua de un estanque, alimentarse con plantas y escribir "ayuda" en el suelo por medio de palos, reportaron las autoridades locales de Tucson.

El letrero ayudó a los rescatistas a llegar hasta Ann Rodgers, de 72 años, en la Sierra Blanca del este de Arizona, indicó el Departamento de Seguridad Pública estatal. La mujer declinó hacer declaraciones a la Prensa Asociada.

Sin embargo, declaró el martes a una televisora de Tucson y refirió que ella tenía alimentos y agua en su vehículo pero se le terminaron después de varios días y tuvo que arreglárselas para sobrevivir.

"Comía plantas del desierto. Mi perro también, me tiraba sobre tréboles y buscaba todos los lugares a los que fuera más fácil ir", contó la mujer a la estación KOLD.

Desapareció el 31 de marzo cuando se dirigía a visitar a sus nietos en Phoenix, Arizona. Rodgers se perdió y su automóvil híbrido se quedó sin gasolina y energía eléctrica, informaron en conferencia de prensa las autoridades locales.

El vehículo fue encontrado tres días después del inicio de la búsqueda, aunque los equipos de socorro tuvieron dificultades para hallarla en los seis días posteriores.

Las autoridades se toparon con su perro el 9 de abril, y la tripulación de un vuelo del Departamento de Seguridad Pública detectó una señal de "ayuda" ('Help!') hecha en el suelo con palos y rocas. Rodgers se fue del área, pero fue encontrada cerca tras encender una fogata como otra señal que orientó a los rescatistas para localizarla en la reservación Fort Apache.

Rodgers indicó que hizo señales con la mano al helicóptero. Cuando aterrizó el aparato, ella se sentó y se puso a llorar.

El Departamento de Seguridad Pública dio a conocer que Rodgers sufrió exposición al frío, pero que estaba en buenas condiciones.

Primero fue llevada hasta una ambulancia para verificar su estado de salud y después pudo caminar hasta el helicóptero y subirse sin ayuda. La trasladaron en el helicóptero de Rescate Aéreo del Departamento a un hospital en Payson donde la recibieron y le dieron de alta pocas horas después.

Rodgers es de Tucson y había salido a caminar el martes de la semana pasada por la tarde, indicó el Departamento de Seguridad Pública. Se desconoce cómo fue que terminó en la parte este del estado, ya que el trayecto en vehículo de Tucson a Phoenix es directo por la carretera interestatal 10, la cual no pasa por el área donde ella fue encontrada.

El rescate de la mujer ocurrió después de que tres hombres que escribieron "ayuda" con hojas de palma también fueron rescatados la semana anterior en una remota isla del Pacífico. Nadaron hasta una pequeña isla en Micronesia luego de que su bote zozobró, y fueron detectados dos días después.

En el hangar del Departamento de Seguridad Pública en el aeropuerto de Arizona, Ann Rodgers espera ser llevada en un helicóptero al hospital de Payson, Tucson, para un control médico de su estado de salud. Fue dada de alta.
FOTO: ASTRID GALVÁN / AP

Con piedras y troncos la mujer armó la palabra "Ayuda" (HELP!), que logró ser avistada por los rescatistas y que ayudaron a localizarla.
FOTO: DEPARTAMENTO DE SEGURIDAD PÚBLICA DE ARIZONA

Ann Rodgers, de 72 años, es subida a una ambulancia el sábado 9 de abril, momentos después de su rescate en la reserva Fort Apache de Tucson. La mujer estuvo perdida nueve días, desde el 31 de marzo, en la Sierra Blanca en el este de Arizona.
FOTO: DEPARTAMENTO DE SEGURIDAD PÚBLICA DE ARIZONA / AP

El perro mascota de Ann Rodgers, reposa después de haber ayudado durante días a la mujer. Ambos lograron sobrevivir.
FOTO: OFICINA DEL SHERIFF DEL CONDADO DE GILA, ARIZONA

TOYOTA

Jim Coleman Toyota

ATENCION! ATENCION! VISITE JIM COLEMAN TOYOTA & SCION,
la mejor destinación para la compra de su automóvil

Visitanos, te garantizamos la mejor atención y te entregamos las llaves de tu auto nuevo!

TOYOTA Y SCION NUEVOS
CERO MILLAS
LISTOS PARA ESTRENAR

TOYOTA 1 for everyone Sales Event

NUEVO 2016 SCION IM
NUEVO 2016 COROLLA
NUEVO 2016 CAMRY
NUEVO 2016 RAV4

NUEVO 2016 SIENNA
NUEVO 2016 TACOMA
NUEVO 2016 TUNDRA
NUEVO 2016 SCION IA

Entendemos su situación y le ayudamos en su idioma
Bienvenidos a clientes con Tax ID

Auto usados con bajas millas y optimas condiciones de todas marcas, precios y estilo
Tenemos auto personales y comerciales

Pilotos comerciales
UBER
bienvenidos!

Autos Certificados disponibles!
TOYOTA CERTIFIED Used Vehicles
The Best New Cars Make The Best Used Cars
Cientos de Toyota y Scion nuevos para elegir!

ToyotaCare | 2 años ó 25,000 millas Servicio sin costo | Cambio de Aceite y Filtro | Rotación de Llantas | Multiples Puntos de Inspección | Inspección y Ajuste de Niveles de Fluido
2 AÑOS Ó 25,000 MILLAS LO QUE VENGA PRIMERO. APLICAN RESTRICCIONES, VISITAR DEALERSHIP PARA COMPLETAR DETALLES.

(301) 469-7100
10400 Auto Park Avenue, Bethesda, MD 20817
Al lado de Montgomery Mall y Home Depot!
www.jimcolemantoyota.com

William Hoyos
Gerente de Ventas
(240) 388-3443
CLAUDIA CABRERA Ventas
BENJAMIN HERNANDEZ Ventas
OSCAR MALCA Ventas
ISAAC RAMOS Ventas

NUEVO 2016 CAMRY INCLUYES HIBRIDOS

0.9% APR FINANCIAMIENTO POR 72 MESES*

O

$1500 EFECTIVO DE RETORNO DE TOYOTA**

NUEVO 2016 HIGHLANDER

Lease un **LE PLUS** por

$309 AL MES

36 Meses

$2999 A pagarse al firmar ***

Impuestos, registración, seguros y costos del dealer son extras. Excluye hibridos.

NUEVO 2016 COROLLA

0.9% APR FINANCIAMIENTO POR 72 MESES*

O

$1000 EFECTIVO DE RETORNO DE TOYOTA**

O

Lease un **LE** por

$149 AL MES

36 Meses

$1999 A pagarse al firmar ***

Impuestos, registración, seguros y costos del dealer son extras.

NUEVO 2016 RAV4

0% APR FINANCIAMIENTO POR 60 MESES*

O

Lease un **LE** por

$199 AL MES

36 Meses

$2499 A pagarse al firmar ***

Impuestos, registración, seguros y costos del dealer son extras. Excluye hibridos.

NUEVO 2016 TACOMA

Lease un **4x4 Double Cab SR5 V6** por

$269 AL MES

36 Meses

$2999 A pagarse al firmar ***

Impuestos, registración, seguros y costos del dealer son extras.

TOYOTA

ToyotaCare
Mantenimiento y asistencia en carretera sin costo†

compratutoyota.com

TOYOTA
Vayamos Juntos

*0.9% APR FINANCIAMIENTO HASTA 72 MESE Y 0% APR FINANCIAMIENTO HASTA 60 MESES DISPONIBLE PARA COMPRADORES CALIFICADOS A TRAVÉS DE TOYOTA FINANCIAL SERVICES. EL TOTAL DE LO FINANCIADO NO PUEDE EXCEDER MSRP MAS OPCIONES, IMPUESTOS, TITULO, LICENCIA Y HONORARIOS DEL DEALER.72 PAGOS MENSUALES DE $14.27 POR CADA $1000 PRESTADOS Y 60 PAGOS MENSUALES DE $16.67 POR CADA $1000 PRESTADOS. **NO TODOS LOS COMPRADORES CALIFICARÁN.** **COMPRADORES PUEDEN RECIBIR $1500 DE DEVOLUCIÓN EN CASH DE TOYOTA SOBRE EL CAMRY Y $1000 DE DEVOLUCIÓN EN CASH DE TOYOTA SOBRE COROLLA O PUEDE APLICAR LA DEVOLUCIÓN EN CASH HACIA UNA CUOTA INICIAL. ***TODAS LAS OFERTAS DE RENTA:** OFERTAS DE RENTA DISPONIBLES SOBRE CRÉDITO APROBADO PARA CLIENTES CALIFICADOS DE TOYOTA FINANCIAL SERVICES. EL CLIENTE ES RESPONSABLE POR EL USO EXCESIVO Y EXCESO DE MILLAS DE $.15 POR MILLA EN EXCESO DE 36,000 MILLAS. **NO TODOS LOS CLIENTES CALIFICARÁN.** RENTA DEL HIGHLANDER REQUIERE UN PAGO A LA HORA DE FIRMAR DE $2,690 DE CUOTA INICIAL, PRIMER PAGO DE $309, Y NO DEPOSITO DE SEGURIDAD. EJEMPLO BASADO EN EL 2016 HIGHLANDER MODELO LE PLUS 6949, MSRP $36,255 Y COSTO CAPITALIZADO. EL CUAL PUEDE VARIAR DE ACUERDO AL DEALER, DE LOS $34,726. A PAGAR A LA HORA DE FIRMAR POR EL COROLLA INCLUYE $1800 DE CUOTA INICIAL, PRIMER MES DE PAGO DE $149 (DESPUÉS DE LA APLICACIÓN DE $1000 DEL INCENTIVO EN CASH DE TOYOTA FINANCIAL SERVICES) Y $0 DE DEPOSITO DE SEGURIDAD. EJEMPLO BASADO EN EL 2016 COROLLA 4 CILINDROS MODELO AUTOMÁTICO 1852, MSRP $19,500 Y COSTO CAPITALIZADO, EL CUAL PUEDE VARIAR DEPENDIENDO EL DEALER, DE $18,287. EL MONTO A PAGAR EN LA HORA DE FIRMAR UNA RENTA DE UN RAV4 INCLUYE UNA CUOTA INICIAL DE $2300, PRIMER PAGO DE $199 Y NO DEPOSITO DE SEGURIDAD. EJEMPLO BASADO EN 2016 RAV4 MODELO 4430, MSRP $25,340 Y COSTO CAPITALIZADO, EL CUAL PUEDE VARIAR DEPENDIENDO DEL DEALER, DE $25,203. LA RENTA DEL TACOMA REQUIERE A LA HORA DE FIRMAR UNA CUOTA INICIAL DE $2730 , PAGO INICIAL DE $269, NO DEPOSITO DE SEGURIDAD. EJEMPLO BASADO EN 2016 TACOMA MODELO 7540, 4X4 DOBLE CAB SR5 V6 MSRP $33,460 Y COSTO CAPITALIZADO, EL CUAL PUEDE VARIAR DEPENDIENDO DEL DEALER, DE $32,610. LA RENTA NO INCLUYE $350 POR COBRO DE DISPOSICIÓN QUE SE PAGA A LA HORA DEL TÉRMINO DE LA RENTA. INCENTIVO DISPONIBLE PARA CLIENTES CON CRÉDITO APROBADO A TRAVÉS DE TOYOTA FINANCIAL SERVICES. COSTO CAPITALIZADO Y EJEMPLOS INCLUYEN HONORARIOS DE $650 DE COSTO DE ADQUISICIÓN Y ASUME LA PARTICIPACIÓN DEL DEALER. LOS TÉRMINOS DE PAGOS PUEDEN VARIAR DEPENDIENDO DEL PRECIO FINAL NEGOCIADO. LOS HONORARIOS DEL DEALER SON EXTRA. **NO TODOS LOS CLIENTES CALIFICARÁN.** EL VEHÍCULO DEBERÁ SER SACADO DEL INVENTARIO DEL DEALER PARA EL 5/2/16 Y ESTÁ SUJETO A DISPONIBILIDAD. CONSULTE AL DEALER PARA MÁS DETALLES. LAS OFERTAS NO PUEDEN SER COMBINADAS CON OTRAS OFERTAS, A NO SER QUE SE ESPECIFIQUE DE OTRA MANERA. PARA MÁS DETALLES CONSULTE A LOS DEALERS PARTICIPANTES DE TOYOTA DEL ATLÁNTICO CENTRAL. LOS HONORARIOS DEL DEALER SON EXTRA. EL VEHÍCULO MOSTRADO PUEDE SER UN PROTOTIPO O MOSTRADO CON OPCIONES. EL MODELO ACTUAL PUEDE VARIAR. **LA OFERTA TERMINA EL 5/2/16.** †TOYOTACARE CUBRE EL MANTENIMIENTO NORMAL PROGRAMADO POR LA FACTORÍA DE 2 AÑOS O 25,000 MILLAS, EL CUAL LLEGUE PRIMERO. LA ASISTENCIA DE RUTA DE 24 HORAS ESTÁ TAMBIÉN INCLUIDA POR 2 AÑOS Y MILLAS ILIMITADAS. EL VEHÍCULO NUEVO NO PUEDE SER PARTE DE UNA RENTA DE UNA FLOTA COMERCIAL, O UN LIVERY/TAXI VEHICLE. VER AL DEALER PARA MÁS DETALLES Y EXCLUSIONES. VALIDO SOLO EN LOS ESTADOS UNIDOS CONTINENTALES Y ALASKA. ASISTENCIA DE RUTA NO INCLUYE PARTES Y FLUIDOS, EXCEPTO ENTREGA DE COMBUSTIBLE DE EMERGENCIA.

Alcanza récord en una década

Venden un millón de Lexus híbridos

Empresario italiano asegura que adquirió la camioneta Lexus NX 300h 2017 al ser cautivado por su diseño.

JAVIER MOTA
AUTOPROYECTO.COM

Un millón de Lexus híbridos vendidos en 10 años. Ese es el récord que Lexus International celebró esta semana con la presentación de la camioneta Lexus NX 300h 2017, que fue entregada a su orgulloso dueño en Milán, Italia, por Alain Uyttenhoven, director de Lexus Europe.

El primer modelo híbrido de Lexus fue una RX 400h, que se vendió en abril de 2005. Desde entonces, el crecimiento de la oferta de versiones Lexus con tren motor alternativo ha aumentado hasta incluir 10 modelos.

"El sistema híbrido de Lexus sigue siendo la base del desarrollo de tecnologías para contribuir a la reducción de emisiones contaminantes, al tiempo de ofrecer una experiencia de manejo llena de placer", manifestó Tokuo Fukuichi, presidente de Lexus International.

"Tenemos un ambicioso plan para el año 2050 y la popularidad de los modelos híbridos en todo el mundo es extremadamente importante para lograr esos objetivos", añadió.

Más adelante, Fukuichi confirmó que Lexus fabrica hoy 10 modelos híbridos "y tenemos más para el futuro", dijo.

"Me complace saber que más de un millón de conductores en todo el mundo han puesto su confianza en nuestra línea de modelos híbridos", concluyó.

La fiesta del millón

Aldo Pirronello, el flamante propietario de la Lexus NX 300h que celebró el millón de unidades vendidas, no podía ocultar su orgullo.

"Este es mi primer Lexus y elegí esta marca porque realmente valoro lo que significa", afirmó Pirronello. "Cuando vi la nueva Lexus NX 300h –declaró el empresario-, quedé cautivado por su diseño inmediatamente. Por supuesto, la tecnología híbrida me terminó de convencer. Me sorprendió saber que soy el comprador un millón de una Lexus Hybrid y me alegra poder ser parte de la celebración de este logro".

Tras el debut de la Lexus RX 400h en 2005, la división de lujo de Toyota amplió su oferta verde con el sedan Lexus GS 450h en 2006 y un año más tarde debutó el sedán híbrido de lujo más poderoso hasta ese momento.

En 2009, debutó el Lexus HS 250h, seguido del primer híbrido compacto de lujo, el Lexus CT 200h, en 2011.

El Lexus ES 300h se presentó en 2012, seguido del Lexus IS 300h y el Lexus GS 300h en 2013 y en 2014, llegó al primera crossover mediana de lujo con tecnología, la Lexus NX 300h. El primer coupé deportivo de lujo con tecnología híbrida llegó a final de 2015 con el Lexus RC 300h.

Lexus presentó el nuevo LC 500h en el Auto Show Ginebra con la nueva generación de la tecnología híbrida llamada Multi Stage Hybrid System (MSHS), que mejora la entrega de poder, la aceleración y era tracción, con más eficiencia en el consumo de gasolina. El Lexus LC 500h saldrá a la venta en 2017.

"No existe otra marca de lujo que pueda igualar la oferta de modelos híbridos con la más avanzada tecnología", dijo Uyttenhoven. "Con nuestro portafolio de modelos híbridos y el Lexus Safety System +, no nos sorprende haber llegado a este importante punto en el mercado de los híbridos de lujo".

Para final de marzo 2016, Lexus sumó aproximadamente 1,000,600 híbridos en 11 años.

Con su elegante y a la vez audaz diseño, el Lexus NX 300 h está entre los más cotizados modelos de la marca, que ya sobrepasó los 10 millones de unidades híbridas vendidas en la última década. FOTO: LEXUS

Alain Uyttenhoven, director de Lexus Europe, muestra el modelo Lexus NX 300h 2017 "número Un Millón" que después entregó a su propietario en Milán, Italia. FOTO: LEXUS EUROPE

UN MILLÓN DE LEXUS HÍBRIDOS POR REGIÓN

Región	Ventas desde 2005 (aprox.)	Ventas 2015
América del Norte	345,500	38,540
Europa	237,500	40,629
Japón	225,000	31,420
China/Hong Kong	97,000	21,120
Asia Oriental	62,000	11,151
Oceanía	19,500	3,535
Asia	8,500	1,294
Otros	5,000	1,343

Ventas de Lexus híbridos por modelo

Modelo	Ventas desde 2005 (aprox.)		
Lexus RX	335,000	Lexus GS*	53,000
Lexus CT	267,000	Lexus IS	51,500
Lexus ES	118,000	Lexus LS	41,000
Lexus HS	67,000	Lexus RC	3,800
Lexus NX	63,000		

VIRGINIA AUTO TRADER Company
VAT co. VIRGINIA AUTO TRADER COMPANY
¡VISÍTANOS Y COMPARA!
Aprobamos todas las aplicaciones de credito 100% garantizado.
Aceptamos TAX ID
2006 LEXUS GX 470 — JTBT20X460123508 — $16,995
2005 KIA SORENTO 4-DOOR — KNDJD733955373054 — Compre aquí por $250/mes — $5,495
2008 TOYOTA SIENNA XLE AWD — 5TDBK22C88S015845 — $11,995
2009 NISSAN TITAN 4WD CREW CAB LWB FFV — 1N6AA07C89N318558 — $17,995
2007 INFINITI G35 COUPE 2-DOOR COUPE — JNKCV54E57M901805 — $16,995
2011 HONDA ODYSSEY EX-L W NAV — 5FNRL5H67BB020335 — $10,995
2012 FORD FOCUS SEL FUEL FLEX — 1FAHP3H27CL376127 — $11,490
2013 TOYOTA COROLLA LE — 2T1BU4EE9DC976198 — $12,995
2006 NISSAN MAXIMA 4-DOOR SEDAN — 1NBA41E77C832960 — $8,999
LLAME A NUESTRO STAFF DE FINANZAS Y OBTENGA APROBACION PREVIA Y UN BAJO PAGO MENSUAL.
(703) 567-6565
2510 Lee Highway Arlington, VA 22201
www.vaatco.com

PROBLEMAS DE CRÉDITO NO ES PROBLEMA EN DARCARS VOLVO OF ROCKVILLE!
EL AUTO DE TUS SUEÑOS ESTA A UNA LLAMADA!
Ford · Toyota · Nissan · KIA · VW Das Auto. · Dodge · Jeep · Chrysler
Llamar a Cristela Torres hoy para una Pre-Aprobación de crédito al (877) 270-7492
TAX I.D ✓ APROBADO
NO CREDITO ✓ APROBADO
BANCARROTA ✓ APROBADO
FACTURAS MEDICAS ✓ APROBADO
EJECUCIONES HIPOTECARIAS ✓ APROBADO
COLECCIONES ✓ APROBADO
REPOSECIONES ✓ APROBADO
CARGOS VENCIDOS ✓ APROBADO
O ingresa para obtener una Pre-Aprobación hoy! darcarsvolvo.com/vehicle-loan-pre-approval.htm
LLAMA, VISÍTANOS O INGRESA HOY PARA UNIRTE A LOS MILES DE CLIENTES DE DARCARS QUE YA HAN SIDO APROBADOS!
DARCARS VOLVO OF ROCKVILLE
15401 FREDERICK ROAD ROCKVILLE, MD 20855
DARCARSVOLVO.COM

Por cambiar caja de cambios en GP de China

Miembros del equipo Mercedes revisan el coche del piloto Lewis Hamilton en el circuito de Shanghai. El británico llegó sexto a pesar de haber salido último por una sanción. FOTO: AP

Hamilton salió en último lugar

SHANGHAI, CHINA
AP

Lewis Hamilton, actual campeón mundial de la Fórmula 1, fue sancionado con cinco puestos en la parrilla por cambiar su caja de cambios, que sufrió daños en un choque hace dos semanas en el Gran Premio de Bahrein.

El piloto de Mercedes pareció no estar muy preocupado porque debía salir en el último lugar, ni porque estaba rezagado a 17 puntos de Rosberg en el campeonato.

"Cuando te enteras el miércoles 13 por la mañana que vas a llegar al fin de semana con una sanción, por supuesto que eso cambia tu enfoque para el fin de semana y te cambia un poco la forma de pensar", admitió Hamilton antes de la carrera. "Pero, para mí, un reto es una oportunidad de elevar mi nivel", afirmó.

Rosberg corrió pleno de confianza luego de ganar las dos primeras carreras del año en Australia y Bahrein, para sumar seis triunfos al hilo desde el final de la campaña pasada. Así pudo derrotar a Hamilton, quien había ganado cuatro veces en China (2008, 2011, 2014-15).

"Un Hamilton que larga en la última fila ha cumplido una gran carrera", indicó Rosberg.

Hamilton destacó que su compañero Rosberg tuvo "un fin de semana más fácil" debido a su sanción.

Ferrari intentó retar la supremacía de los Mercedes, después que la escudería italiana tuvo varios problemas técnicos que la descarrilaron en las primeras fechas. Sebastian Vettel tuvo que abandonar el GP de Bahrein por una falla en el motor, y Kimi Raikkonen no cruzó la meta en Australia por una falla en el turbocargador.

"No es un secreto que no tuvimos el inicio de temporada que queríamos", señaló Vettel. "El desempeño no está al nivel que quisiéramos. Pero no hay nada que me ponga nervioso para a las próximas carreras, porque sé que este equipo es sólido", manifestó ante la prensa.

La F1 volvió a utilizar en China el sistema de clasificación del año pasado, tras experimentar con un formato de eliminación paulatina en las dos primeras carreras que fue rechazado por los pilotos.

Lewis Hamilton, de Gran Bretaña, causó sorpresa al pasear vistiendo la ropa árabe tradicional antes de la carrera por el Gran Premio de Bahrein, el 3 de abril. El piloto británico fue sancionado. FOTO: KAMRAN JEBREILI / AP

DARCARS
See what it's like to love car buying
www.DARCARSVolkswagen.com
AUTOS DE CALIDAD AL MEJOR PRECIO
EL MEJOR VALOR POR SU AUTO USADO
NUEVO 2016 Volkswagen Jetta
Desde $14,429

NUEVO 2016 Volkswagen Passat
Desde $18,420
NUEVO 2016 Volkswagen Golf Hatchback
Desde $16,824

(301) 622-0010
12511 Prosperity Drive Silver Spring, MD 20904
Comunicate con
Ricardo Dalson Ext. 2576 | Disel Rodriguez Ext. 2577
*PRECIOS UNICAMENTE PARA CREDITOS CALIFICADOS Y APROBADOS. PRECIOS MAS IMPUESTOS, PLACAS, GASTOS DE PROCESO Y ENVIO. FOTOGRAFIAS UNICAMENTE PARA PROPOSITOS ILUSTRATIVOS. OFERTAS NO PUEDEN SER COMBINADAS. VISITAR DEALER PARA COMPLETAR DETALLES.

DARCARS CHRYSLER Jeep DODGE RAM
OF SILVER SPRING
Grandes ahorros de temporada!
¡Tengo el pick up que necesitas para iniciar tu propio negocio y te brindo asistencia!
BIENVENIDOS TAX ID!
NO PIERDAS ESTA GRAN OPORTUNIDAD
APROVECHA NUESTROS GRANDES DESCUENTOS EN NUESTROS NUEVOS MODELOS!
VISITENOS PARA DETALLES
LOS PRECIOS NUNCA HAN ESTADO TAN BAJOS!
Preocupado por tu crédito?
Aceptamos todas las aplicaciones!!
Llamame puedo buscar un financiamiento especial para tí
Comunicate con: Ricardo Dalson Ext. 2576 | Disel Rodriguez Ext. 2577
TODOS QUIEREN VENDERTE UN AUTO..... YO TE AYUDO A OBTENERLO!
SPRING CLEARANCE EVENT
(301) 622-0010
www.DARCARSChryslerJeepDodgeofSilverSpring.com
12511 PROSPERITY DRIVE SILVER SPRING, MD 20904
GUTS & GLORY RAM TRUCK MONTH
* PRECIOS DE VENTA EXCLUYE IMPUESTOS, PLACAS, $200 CARGOS DE PROCESO DEL DEALER Y CARGOS DE DESTINO. OFERTAS EXPIRAN 05/02/2016.

Binomio alemán gana el Gran Premio de China

Rosberg-Mercedes, sexto triunfo seguido

Sebastian Vettel choca su Ferrari en la salida pero logra segundo puesto; el ruso Daniil Kvyat completa el podio.

Nico Rosberg levanta el brazo mientras conduce su bólido Mercedes tras cruzar la meta en el circuito internacional de Shanghai, China. FOTO: MARK SCHIEFELBEIN / AP

El piloto alemán de Mercedes, Nico Rosberg (centro), salta para celebrar su victoria, junto al piloto de Ferrari, Sebastian Vettel (izq.), y el de Red Bull, el ruso Daniil Kvyat, en el Gran Premio de China de Fórmula 1 corrido en el circuito internacional de Shangai, China, el domingo 17. FOTO: MARK SCHIEFELBEIN / AP

El piloto ruso de Red Bull, Daniil Kvyat, vira su coche a la salida de los pits para reincorporarse a la Carrera por el Gran Premio de China, en Shanghai. FOTO: ANDY WONG / AP

JUSTIN BERGMAN
SHANGHAI, CHINA / AP

El piloto de Mercedes, Nico Rosberg, se impuso con facilidad en el Gran Premio de China el domingo 17 de abril, ampliando su inicio perfecto de la temporada de Fórmula 1 y convirtiéndose en el cuarto piloto en la historia que gana seis carreras seguidas.

El piloto de Ferrari, Sebastian Vettel, que chocó con su compañero de equipo Kimi Raikkonen en la primera curva, fue segundo a 37,7 segundos de Rosberg. El ruso Daniil Kvyat, de Red Bull, utilizó una agresiva estrategia para ser tercero, el segundo podio para el piloto de 21 años.

Rosberg salió de la 'pole position' y estuvo casi toda la carrera al frente por un amplio margen, en la tercera carrera consecutiva que gana este año y la sexta contando el final de la temporada pasada.

Todos los pilotos que ganaron las tres primeras carreras de la temporada de F-1 ganaron el título ese año.

"Fue un gran fin de semana para mí en China. Es un lugar especial para mí, aquí fue mi primera pole, mi primera victoria (en 2012)", comentó Rosberg. "Intenté abrir la mayor diferencia posible. Estoy encantado de que saliera tan bien", añadió.

Mientras, Vettel se recuperó bien de su revés en la primera curva y se abrió paso hasta lograr un sólido segundo puesto.

"Decepcionado de haber hecho contacto en la curva una. Menos mal que el coche seguía intacto", comentó Vettel. "Teníamos una estrategia distinta de la mayoría con los neumáticos súper blandos, lo que me ayudó a escapar del tráfico y hacer progresos. Fue divertido, muchos autos. No los conté, pero parecían muchos", prosiguió.

Daniel Ricciardo, de Red Bull, estuvo en cabeza al principio tras una salida mejor que la de Rosberg, pero sufrió un pinchazo cuando estaba al frente en la vuelta tres y terminó cuarto. Raikkonen fue quinto tras verse empujado fuera de la pista por el accidente en primera vuelta.

La carrera

La victoria de Rosberg nunca estuvo muy en duda, de modo que la mayor parte de la acción se produjo a su espalda, donde Lewis Hamilton remontaba puestos tras comenzar en la última fila y se enfrentaba a Ricciardo, Raikkonen y el piloto de Williams, Felipe Massa.

Massa aguantó ante Hamilton y quedó sexto, mientras que el actual campeón del mundo tuvo que conformarse con el séptimo lugar.

Hamilton se vio obligado a salir de la última fila después de que un problema con el motor el sábado 16 le impidiera marcar un tiempo de clasificación, y también fue víctima del caos en la primera curva. Perdió el alerón delantero, lo que provocó la primera de seis paradas para el actual campeón.

Vettel indignado

- Los problemas de Sebastian Vettel comenzaron cuando Kvyat hizo un pase agresivo por dentro de la trayectoria de su bólido.
- 'Esto hizo que el alemán virase hacia fuera de la curva para evitar el choque y colisionara con Kimi Raikkonen al otro lado.
- Un indignado Vettel protestó en su radio: "El ataque de Kvyat era suicida, no había forma de que hubiera podido tomar la curva a esa velocidad".
- Cuando Raikkonen volvió al circuito, el piloto de Sauber, Felipe Nasr, maniobró para evitarlo y chocó con Hamilton, desencajando el alerón delantero de su Mercedes, que quedó brevemente atrapado bajo su auto.

AUTO LIBERTY OF ARLINGTON
MAL CREDITO - BANCAROTA
REPOSICION - NO HAY PROBLEMA...
100% Aprobados
Aprovecha nuestra promoción de PRECIOS REDUCIDOS "FINANCIAMIENTO DISPONIBLE"
Bienvenidos Tax ID!

2009 NISSAN ROGUE 2 para elegir S, crossover, 4dr DESDE $7,875 Stk.AL3424
2005 CHEVROLET SUBURBAN 2 Para elegir LT DESDE $8,875 Stk.AL3596
2013 FORD FOCUS 3 Para elegir SE, 4dr, sedan DESDE $8,875 Stk.AL3512
2010 DODGE CHARGER 3 para elegir SXT, 4dr, sedan DESDE $9,875 Stk.AL3618
2010 VOLKSWAGEN ROUTAN 2 Para elegir SE DESDE $9,875 Stk. AL3625
2012 VOLKSWAGEN JETTA 2 Para elegir SE, PZEV DESDE $9,875 Stk.AL3555
2012 NISSAN SENTRA 3 Para elegir SR, sun roof DESDE $9,995 Stk.AL3587
2005 TOYOTA TACOMA 2 Para elegir, V6, 4dr, doble cabina, 4WD, LB, pocas, millas, 1 solo dueño DESDE $18,779 Stk.AL3630
2008 HONDA ODYSSEY 5 Para elegir EX-L, 4dr, Mini-van DESDE $10,875 Stk.AL3473
2011 HONDA CIVIC 2 Para elegir, LX, 4dr, sedan, 5A61K,excelentes condiciones DESDE $10,875 Stk.AL3549
2012 HONDA ACCORD 2 Para elegir SE, 4dr, sedan, DESDE $10,995 Stk.AL3610
2008 ACURA TL 2 para elegir cuero, ventanas electricas DESDE $11,875 Stk.AL3617
2013 TOYOTA CAMRY 2 Para elegir LE, 4dr, sedan DESDE $12,875 Stk.AL3613
2010 JEEP WRANGLER 2 Para elegir AWD, 528i, xdRIVE, 4dr, sedan DESDE $13,875 Stk.AL3471

Rafael (202) 492-4207
2505 Lee Hwy Arlington, VA 22201
(703) 524-1500
AutoLibertyOfArlington.com
Carlos Umanzor (571) 426-8992

PRECIOS BASADOS PARA CRÉDITOS CALIFICADOS Y APROBADOS. NO TODOS CALIFICAN. NO INCLUYE IMPUESTOS, PLACAS, GASTOS DE PROCESO DEL DEALER ($395), GASTOS DE ENVIÓ, GASTOS DE REACONDICIONAMIENTO Y GASTOS DE CERTIFICACIÓN. PRECIOS BASADOS EN UN SOLO PAGO. FOTOGRAFÍAS ÚNICAMENTE PARA PROPÓSITOS ILUSTRATIVOS. FAVOR COMUNICARSE CON ANTICIPACIÓN PARA ASEGURAR LA DISPONIBILIDAD DEL AUTO. VISITAR DEALER PARA COMPLETAR DETALLES. NO TODOS CALIFICAN.

Primeros en la industria automotriz

Si quiere vender más autos, el mejor "vehículo" para hacerlo es AutoGuia. El suplemento ganador del premio Plata como mejor suplemento de autos en toda la nación.

- Un promedio de lectoría semanal de 135,000
- Distribuido en más de 2,500 puntos en el área.
- 18 años informando a la comunidad Hispana.
- Precios que se ajustan a su presupuesto.

Para anunciar en AutoGuía llame al
202-667-8881
www.washingtonhispanic.com
Washington Hispanic

En el presupuesto fiscal 2017

EEUU destina $4000 millones para automóviles autónomos

Con esta inversión pretenden evitar que haya obstáculos para el desarrollo de esta tecnología.

Se espera que en dos años haya más de 2500 vehículos de esta categoría en los Estados Unidos.
FOTO: CORTESÍA.

AGENCIAS
WASHINGTON HISPANIC

El secretario del Departamento de Transporte de Estados Unidos (USDOT), Anthony Foxx, ha anunciado que pretende potenciar el desarrollo de los automóviles autónomos y mejorar las regulaciones para que la tecnología pueda avanzar y no encuentre obstáculos.

Para ello, se destinarán 4.000 millones de dólares del presupuesto fiscal de 2017 y con ese dinero se financiarán programas piloto, mejoras de seguridad en este tipo de vehículos y también mejoras en las carreteras y las calles de todo el país para que puedan transitar con normalidad.

"Este es un momento emocionante en la innovación del vehículo, y vamos a estar trabajando duro para asegurarnos de que protegemos la seguridad de los estadounidenses, a la vez que tenemos el apoyo a los innovadores", ha explicado Foxx.

El máximo responsable de Transporte ha anunciado también que la Administración Nacional de Seguridad de Tráfico en Carreteras estaría en contacto con la industria de automóviles autónomos para elaborar directrices y permitir un despliegue seguro.

La NHTSA lanzará una guía para que esto sea factible y desarrollará una política de Estado coherente, explicaban. Para ello, los fabricantes podrán presentar "solicitudes de interpretación de las reglas" y así llegar a un acuerdo para conseguir un ámbito totalmente seguro y acorde a unos y otros.

Estados Unidos ya se plantea tener más de 2.500 vehículos autónomos funcionando de aquí a dos años por lo que será cuestión de tiempo que, en el resto del mundo, las carreteras ya estén disponible para este tipo de vehículos cada vez más eficientes y más seguras.

El coche de carreras más futurista

Roborace: eléctrico y corre sin piloto

Participará en las competencias de la Fórmula E, exclusivamente para autos eléctricos.

Este es el Roborace, un auto eléctrico conectado a la internet y que es considerado el auto más bello que jamás haya tocado una carretera. FOTO: ROBOCACE

JAVIER MOTA
AUTOPROYECTO.COM

El Roborace, un auto de carreras sin piloto, conectado a Internet y totalmente eléctrico, es la creación de Daniel Simon, el jefe de Diseño de la firma Roborace, quien ha trabajado en proyectos de autos futuristas de Hollywood en películas como Tron: Legacy and Oblivion.

Simon, quien trabajó como Diseñador Senior en Bugatti y luego diseño drones, motocicletas, naves espaciales y autos para las carreras de las 24 Horas de Le Mans, estuvo al frente del proyecto del Roborace, que fue presentado esta semana en Londres y tendrá sus primeras presentaciones alrededor del mundo durante las carreras de la Formula E, la serie similar a la Fórmula 1, pero con autos 100 por ciento eléctricos.

"Estamos viviendo en una era en que los mundos de los automóviles y la inteligencia artificial se han unido como una fuerza inseparable", señaló Simon. "Es fantástico poder ser parte de este viaje, que dispara mis más grandes pasiones; el automovilismo, el diseño y las tecnologías más avanzadas", añadió.

Según Simon, su objetivo "fue crear un vehículo que aproveche totalmente las oportunidades únicas de no tener un piloto, con un diseño que no comprometa su belleza". "Los ingenieros de competencias y los especialistas en aerodinámica trabajaron conmigo desde el inicio del proyecto para lograr el balance perfecto", explicó luego.

Simon indicó que el Roborace es un vehículo pensado lo mismo en la competencia como en el entretenimiento, por lo que el énfasis del diseño no solo estuvo en el desempeño, sino en el atractivo visual y el estilo.

"Era importante crear suficiente fuerza de agarre sin utilizar piezas innecesarias que afectaran las líneas limpias de su imagen", agregó. "Esto fue hecho posible principalmente al usar el piso del auto como la principal fuerza de agarre. Todavía estamos desarrollando las partes activas que serán mucho más orgánicas que las soluciones que existen hoy", refirió.

Para Denis Sverdlov, el CEO de Roborace, trabajar con Simon fue "un honor", por su innegable pasión y experiencia.

"Creo que (el Roborace) ya es un vehículo irónico en la historia de los autos … gracias a Daniel también es posible que ya sea el auto más bello que jamás haya tocado una carretera".

"Es el automovilismo, la tecnología y el entretenimiento en uno", dijo Sverdlov. "Creo con mucha pasión que el futuro de los autos está en el software; la conducción autónoma, la energía eléctrica y la conectividad. El Roborace ayudará a que todo eso se convierta en realidad", manifestó.

Brown's Dulles Nissan
BrownsDullesNissan.com

•Buen crédito •Mal crédito
•No crédito •Bancarrota
No importa..... Nosotros podemos ayudarte!

Tax ID Bienvenidos!

06 SUBARU IMPREZA automatico, 141k, AWD sedan

Stk.A10644B
$5,994

07 MAZDA MAZDA 3 carfax, touring, 1 sólo dueño, spoiler, 88k, manual

Stk.A61380
$8,494

08 HONDA CIVIC coupe, si, manual, 65k

Stk.A10542B
$11,994

10 TOYOTA RAV4 automatico, 76k

Stk.BB6096C
$13,994

12 HONDA ACCORD ex-l, cuero, navegacion, bluetooth, automatico, 41k

Stk.A10510
$16,494

12 MAZDA CX-7 SV, bajas millas, automatico

Stk.A42810
$12,994

13 NISSAN ALTIMA 2.5s, carfax, 1 sólo dueño, bluetooth, 68k

Stk.A43508
$10,994

14 DODGE CHARGER se, automatico, 29k, 1 sólo dueño

Stk.P7017
$18,494

09 VOLKSWAGEN JETTA sedán, automático, 75k

Stk. A81193
$8,994

Hasta $10,000 Descuento MSRP ó 0% APR POR 72 MESES

Hasta $5,000 SOBRE EL VALOR DE KELLEY BLUE BOOK EN SU TRADE

2016 NISSAN ALTIMA 2.5S CVT
$125 MES
Por 36 meses

2016 NISSAN SENTRA S CVT
$99 MES
Por 36 meses

2016 NISSAN ROGUE S AWD
$148 MES
Por 36 meses

2016 NISSAN PATHFINDER S AWD
$249 MES
Por 36 meses

2016 NISSAN MURANO S AWD
$269 MES
Por 36 meses

45155 Towlern Place
Sterling, VA 20166
703-948-1100

Gerente de Ventas
MARIO CALDERON

Gerente de Ventas
BRYAN ARAGON

571-302-2981
CARLA

703-258-2536
DONIS RAMOS

(571) 501-8122
ERICK GUERRA

*EL VALOR SE APLICARA BASADO EN EL TIPO Y CONDICIONES DEL VEHÍCULO: $3,500 AUTOS Y VANS, HASTA $5,000 EN TRUCKS Y SUV'S. TODOS LOS VALORES DE INTERCAMBIO BASADOS EN LA INSPECCIÓN FINAL DEL VEHÍCULO PERSONAL AUTORIZADO EN BROWN'S FAIRFAX NISSAN. LOS VALORES DE INTERCAMBIO INDICADOS ARRIBA SON APLICABLES A LA COMPRA DE CUALQUIER VEHÍCULO NUEVO. NO PUEDE SER COMBINADO CON OTRA OFERTA O PROGRAMA NO RELACIONADA AL PROGRAMA DE RECUPERACIÓN DE INVENTARIO. IMPUESTOS DEL ESTADO, LICENCIA Y CARGOS DE REGISTRO SERÁN APLICADOS. PRECIOS INCLUYEN TODOS LOS REEMBOLSOS E INCENTIVOS DISPONIBLES. SUJETO A COMPROBACION MILITAR Y GRADUACION RECIENTE. PRECIOS INCLUYEN INCENTIVOS Y REEMBOLSOS DISPONIBLES. EXCLUYE IMPUESTOS, PLACAS, ENVÍO, $489 GASTOS DE PROCESO, OPCIONES DEL DEALER. VEHÍCULOS SUJETOS A PRIORIDAD DE VENTA. PRECIOS DE AUTOS USADOS CERTIFICADOS NO SON VÁLIDOS CON OTRAS OFERTAS Y NO APLICAN PARA COMPRAS ANTERIORES. RESTRICCIONES PUEDEN APLICAR.VISITAR DEALER PARA DETALLES. SUJETOS A RESTRICCIONES DEL BANCO. LIMITACIONES PUEDEN APLICAR.

Buy happy
Brown's NISSAN
NISSAN

SPRING SALES DRIVE

Big Deals Are Springing Up Everywhere at Priority Toyota!

Event Ends 5.2.16. Don'y Miss Out!

BUY OR LEASE AND GET
- ✓ENGINE GUARANTEED FOR LIFE
- ✓OIL & FILTER CHANGES FOR LIFE
- ✓PARTS & SERVICE FOR LIFE
- ✓TOWING GUARANTEED FOR LIFE

¡BIENVENIDOS TAX ID!

NOW IN-STOCK AND READY FOR DELIVERY!
ALL-NEW 2016 PRIUS

TOYOTA

2016 COROLLA LE — Big Deals Are Springing Up Everywhere at Priority Toyota!

$149 A MONTH LEASE! OR RATES FROM 0% UP TO 60 MONTH — 253 COROLLAs IN-STOCK!

0.9% APR AVAILABLE FOR 72 MONTHS!

2016 CAMRY LE — Big Deals Are Springing Up Everywhere at Priority Toyota!

$189 A MONTH LEASE! OR RATES FROM 0% UP TO 60 MONTH — 174 CAMRYSs IN-STOCK!

2016 RAV4 LE — Big Deals Are Springing Up Everywhere at Priority Toyota!

$229 A MONTH LEASE! OR RATES FROM 0% UP TO 60 MONTH — 201 RAV4s IN-STOCK!

2015 SIENNA LE — Big Deals Are Springing Up Everywhere at Priority Toyota!

$259 A MONTH LEASE! OR RATES FROM 0% UP TO 60 MONTH — 64 SIENNAs IN-STOCK!

ASK ABOUT OUR $1000 TOYOTA MILITARY REBATE OR OUR $750 COLLEGE GRADUATE REBATE!

TOYOTA CERTIFIED Used Vehicles

EVERY CERTIFIED USED TOYOTA COMES WITH
- 12-month/12,000 Mile Limited Comprehensive Warranty
- 7-year/100,00 Mile Limited Powertrain Warranty!
- 160-Point Quality Insurance Inspection!
- CARFAX Vehicle History Report & More!

2015 COROLLA LE
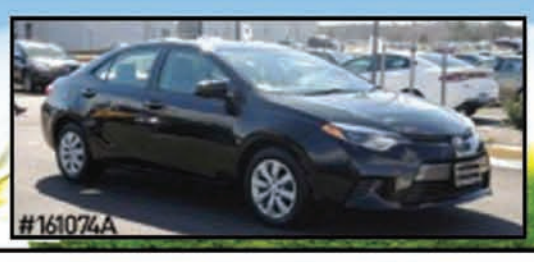
#161074A
$14790

2013 SCION tC

#111555
$16495

2012 TOYOTA RAV4

#111517
$18839

2013 SCION FR-S

#111459
$17450

ALL NEW AND TOYOTA CERTIFIED PREOWNED VEHICLES COME WITH **PRIORITIES FOR LIFE**

$3,410 ADDITIONAL SAVINGS!
- ENGINE GUARANTEED **FOR LIFE**
- OIL & FILTER CHANGES **FOR LIFE**
- PARTS & SERVICE GUARANTEED **FOR LIFE**
- STATE INSPECTIONS **FOR LIFE**
- TOWING GUARANTEED **FOR LIFE**

Non-factory limited warranly, good at participating dealerships

OVER 50 VEHICLES NOW AVAILABLE FOR UNDER $10K!

2013 VENZA LE

#111516
$19995

2009 MITSUBISHI ECLIPSE GS

#DX1466A
$8895

PRIORITY TOYOTA SPRINGFIELD

PriorityToyotaSpringfield/WashingtonHispanic.com

CALL 703-269-1400

#161502: MSRP $19,500, $1850 DOWN PAYMENT, $1,999 DUE AT SIGNING CAP COST $18,287, 36 MONTHS, 12,000 MILES PER YEAR. #160164: MSRP $23,905, DOWN PAYMENT $2,320, $2,499 DUE AT SIGNING. CAP COST $22,614, 36 MONTHS,12,000 MILES PER YEAR. #160920. MSRP$25,340, DOWN PAYMENT $2,300, $2,499 DUE AT SIGNING. CAP COST $25,203, 36 MONTHS, 12,000 MILES PER YEAR. #154778: MSRP $32,315, $2,740DOWN PAYMENT, $2,999 DUE AT SIGNING, CAP COST $30,468, 36 MONTHS, 12,000 MILES PER YEAR. $500 HYBRID REWARD AVAILABLE ON ANY TOYOTA HYBRID TRADE IN, OR TRADE IN, OR TRADE IN ANY MANUFACTURER HYBRID, OR CURRENTLY OWN ANY MANUFACTURER HYBRID, AND PURCHASE S 2016 PRIUS LIFTBACK. ALL VEHICLES ARE SUBJECT TO PRIOR SALE. THE INTERNET PRICE IS ONLY APPLICABLE TO THIS SPECIFIC VEHICLES AS IDENTIFIED BY THE STOCK NUMBER AND VIN. INTERNET SALE PRICE INCLUDE ALL MANUFACTURER CASH BACK AND MAY REQUIRE FINANCING THROUGH TFS ON APPROVED CREDIT. INTERNET PRICING CANNOT BE COMBINED WITH OTHER OFFERS. ALL PRICES & PAYMENTS CALCULATED ABOVE ARE PLUS TAX, TAGS $599PROCESSING FEE. **ADVERTISED APR ON APPROVED CREDIT THOUGH TFS. STOCK PHOTOS ARE FOR ILLUSTRATIVE PURPOSES. ALL CERTIFIED PREOWNED LEASES ARE 36-MONYHS, 15,000 MILES PER YEAR WITH $2,000DUE AT SIGNING WITH EXCEPTION OF: 2015 TOYOTA COROLLA WITCH IS $2,500 DUE AT SIGNING. PIORITY TOYOTA SPRINGFIELD ASSUMES NO RESPONSIBILITY FOR INACCURACIES AFTER THE PURCHASER HAS TAKEN DELIVERY VEHICLE. VEHICLES ARE NOT AVAILABLE FOR EXPORT OUT OF CONTINENTAL UNITED STATES. COLLEGEGRAD/MILITARY REBATE NOT INCLUDED IN INTERNET PRICING. THESE REBATES WILL FURTHER REDUCE THE PRICE. DEALER NOT RESPONSIBLE FOR ERRORS OR OMISSIONS. TOYOTACARE NO COST MAINTENANCE OVERS THE FIRST 2 YEARS 25,000 MILESON NEW VEHICLES ONLY. THE MAINTENANCE BEYOND 2 YEARS IS PROVIDED BY THE DEALER. THE OIL/FILTER CHANGES OR LIFE FOR PRE-OWNED & CERTIFIED VEHICLES ARE PROVIDED BY PRIORITY TOYOTA. SEE TOYOTA DEALER FOR DETAILS/EXCLUSIONS. VALID ONLY IN CONTINENTAL U.S.AND ALASKA. MAINTENANCE BEYOND 2 YEARS/25,000 MILES PROVIDED BY DEALER. ON APPROVED CREDIT THRU TFS.NO SECURITY DEPOSIT REQUIRED. 36-MO/36K MILE LEASES PLUS TAX, TAGS, $599 PROCESSING FEE. ON APPROVED CREDIT THRU TFS. NO SECURITY DEPOSIT REQUIRED. ***0%/60-MONTHS: $16,67/$1,000 FINANCED, ON APPROVED CREDITTHRU TFS. 1.9%/60-MONTHS: $17.48/$1,000 FINANCED, 2.9%/60-MONTHS: $17.92/$1,000 FINANCED, 0%/36-MONTHS: $27.78/$1,000 FINANCED), 0.9%/60-MONTHS: $17.05/$1,000 FINANCED, 0.9%/72-MONTHS: $14,27/1,000 FINANCED. 0% APR ONLY AVAILABLE ON 2016 COROLLA'S AND CAMRY'S ON APPROVED CREDIT THRU TFS. EXPIRES 5.2.16. CANNOT BE COMBINED WITH ANY OFFERS. CERTIFIED PREOWNED DISCOUNTS BASED ON ORIGINAL MSRP. SEE DEALER FOR DETAILS.