

Muchas novedades en el popular sedán de Nissan



LOS MDX 2019 llegan más deportivos en el verano. >4



YA VIENEN los Yaris 2019 con todo de primera. >9



HONDA INSIGHT 2019 eléctrico impresiona en New York. >10



KIA K900 2019 trae el lujo coreano al más alto nivel. >14

Altima 2019, más inteligente

Denis Le Vot, presidente de Nissan North America, presenta el Nissan Altima 2019, durante el Auto Show Internacional de Nueva York que abrió sus puertas el miércoles 28 en el Centro de Convenciones Javits. Allí destacó las cualidades del nuevo modelo, que ahora viene "más inteligente", gracias a la implementación de la tecnología Nissan Intelligent Mobility con ProPILOT, hasta ahora solo disponible en el Nissan LEAF. Su diseño también sufrió sustanciales cambios que lo hacen más deportivo que los modelos precedentes.

FOTO: RICHARD DREW / AP

>6



PAGE CHEVROLET





CHEVROLET

PageChevrolet.com

No pagos hasta 90 días!

AUTOS USADOS

Desde \$4,995

ALL-NEW 2018 EQUINOX PREMIER

EVERYTHING YOU NEED, TO DO EVERYTHING YOU WANT.

\$1,750 PRICE REDUCTION BELOW MSRP + \$750 DOWN PAYMENT ASSISTANCE

\$2,500 BELOW MSRP

WHEN YOU FINANCE WITH GM FINANCIAL!

TENEMOS LAS 3 B

Bueno

Bonito y

Barato

Financiamos con Tax ID

No hay problema!

08 CHEVROLET SUBURBAN 4WD, 4 Puertas, 1500 LTZ Desde \$24,300	09 BMW 335I Sedan, RWD, Automatico Desde \$10,500	10 CHEVROLET EQUINOX Front Wheels Drive LT Desde \$9,000	13 NISSAN SENTRA 4 PUERTAS, Sedan, I4, CVT, SV Desde \$8,995	13 RAM 2500 4WD, Crew Cab 8 FT Box Laramie Desde \$35,900
06 MERCEDES BENZ CL CLASS CL500 COUPE, RWD Desde \$10,900	12 NISSAN ALTIMA 4 Puertas, Sedan, I4 CVT, 2.5 S Desde \$8,795	13 CHEVROLET AVALANCHE 4WD, LTZ, Automatico Desde \$30,500	14 AUDI A5 Manual, Quattro 2.0T Premium Plus, Manual Desde \$23,400	13 NISSAN SENTRA Sentra, 4 puertas, Sedan, I4 CVT, SV Desde \$8,995
14 CHEVROLET SILVERADO 1500 CREW CAB Short Box 4WD, LT Desde \$28,400	15 CHEVROLET TRAX AWD, 4 Puertas, LT Desde \$16,900	16 DODGE CHARGER 4 puertas, Sedan, RT, RWD Desde \$21,565	15 MAZDA CX-9 AWD, 4 Puertas, Grand touring Desde \$23,295	16 LEXUS GX 460 4WD, 4 Puertas, Automatico Desde \$44,500
17 CHEVROLET IMPALA Ilt, 1 Solo Dueño, Certificado Desde \$19,700	16 LEXUS GX 460 4WD, 4 puertas Desde \$44,500	14 NISSAN FRONTIER 4WD, Crew Cab, SWB, Auto, SV Desde \$21,500	17 RAM PROMASTER Cargo Van 1500 Low Roof, 1 solo dueño Desde \$20,900	17 TOYOTA TACOMA SR5 Double Cab 5 Bed V6 4X4 AT Desde \$28,500
17 CHEVROLET IMPALA ILT, FWD, Automat., 1 solo dueño Desde \$20,800	17 CHRYSLER 300 300S RWD, Automatico Desde \$23,195	16 HONDA CRV EX, AWD, 1 solo dueño Desde \$22,700	14 FORD F-150 4WD, SUPERCREW Desde \$27,900	17 CHRYSLER 300 300C RWD, Automat., 1 solo dueño Desde \$22,250

6500 Little River Turnpike Alexandria, VA 22312

(703) 720-4200



Pagos basados en 2.99% APR financiamiento por 75 meses. Pagos estimados incluyen cargos de proceso del dealer. Excluye impuestos, placas y registracion. Basados en créditos APROBADOS a través de prestamistas designados del dealer. Precios excluye impuestos, placas, registracion y cargos de proceso del dealer. Todas las ofertas mutuamente exclusivas y no pueden ser combinadas incluyendo ofertas de internet. Autos sujetos a prioridad de ventas. No somos responsables por errores tipograficos. Ofertas por tiempo limitado.



SPRING SALE!

\$0 DOWN PAYMENT DESDE **\$39 AL MES**

NO GREEN CARD? NO HAY PROBLEMA!!!
NO VISA? NO HAY PROBLEMA!!!
NO COLILLAS DE CHEQUE? NO HAY PROBLEMA!!!
NUEVO EMPLEO? NO HAY PROBLEMA!!!
LE PAGAN EN EFECTIVO POR SU TRABAJO? NO HAY PROBLEMA!!!
RECIENTE SE MUDO DE RESIDENCIA? NO HAY PROBLEMA!!!

BANCARROTA, No hay problema
ARTICULO 7, No hay problema
ARTICULO 11, No hay problema
ARTICULO 13, No hay problema

FINANCIAMOS A TODOS
Aceptamos TAX ID
Programa especial para PRIMEROS COMPRADORES
REPOSECCIONES No hay problema
NO CREDITO No hay problema
MAL CREDITO No hay problema
HISTORIAL DE PAGOS ATRASADOS No hay problema



ACEPTAMOS BICICLETAS, MOTONETAS, MOTOCICLETAS, BOTES, TRUCKS, CASAS RODANTES, TRENES, BUSES Y CUALQUIER MEDIO DE TRANSPORTE.

TED BRITT 4 LIFE

LIFETIME VEHICLE COVERAGE

EN TODOS LOS VEHICULOS NUEVOS Y USADOS CON MENOS DE 100,000 MILLAS!

COBERTURA DE POR VIDA EN:

- ✓ Cobertura de Motor
- ✓ Reemplazo de Windshield
- ✓ Servicio de Préstamo Complementario
- ✓ Reemplazo de Batería
- ✓ Inspección del Estado de Virginia
- ✓ Llenado de Nitrógeno

Algunas restricciones podrían aplicar, consultar a un representante de ventas para obtener más detalles.

<p>\$6,995 sale price* por mes \$59</p> <p>2011 NISSAN SENTRA 2.0 SL FWD</p> <p>TED BRITT 4 LIFE</p>	<p>\$8,995 sale price* por mes \$79</p> <p>2014 FORD FOCUS S FWD</p> <p>TED BRITT 4 LIFE</p>	<p>\$9,999 sale price* por mes \$89</p> <p>2007 BMW 530XI AWD</p> <p>TED BRITT 4 LIFE</p>	<p>\$10,895 sale price* por mes \$98</p> <p>2012 GMC TERRAIN SLE-1 4X4</p> <p>TED BRITT 4 LIFE</p>	<p>\$11,995 sale price* por mes \$109</p> <p>2016 HYUNDAI ELANTRA SE FWD</p> <p>TED BRITT 4 LIFE</p>
<p>\$11,995 sale price* por mes \$109</p> <p>2012 VOLKSWAGEN GTI DSG FWD</p> <p>TED BRITT 4 LIFE</p>	<p>\$12,995 sale price* por mes \$119</p> <p>2014 HONDA CIVIC LX FWD</p> <p>TED BRITT 4 LIFE</p>	<p>\$13,477 sale price* por mes \$124</p> <p>2015 HONDA CIVIC LX FWD</p> <p>TED BRITT 4 LIFE</p>	<p>\$13,995 sale price* por mes \$129</p> <p>2016 TOYOTA COROLLA LE FWD</p> <p>TED BRITT 4 LIFE</p>	<p>\$13,995 sale price* por mes \$129</p> <p>2012 HONDA ACCORD EXL 3.5 FWD</p> <p>TED BRITT 4 LIFE</p>
<p>\$13,995 sale price* por mes \$129</p> <p>2007 JEEP WRANGLER X 4X4</p> <p>TED BRITT 4 LIFE</p>	<p>\$14,995 sale price* por mes \$139</p> <p>2015 NISSAN ALTIMA 2.5S FWD</p> <p>TED BRITT 4 LIFE</p>	<p>\$13,995 sale price* por mes \$129</p> <p>2010 FORD EXPEDITION LIMITED 4X4</p> <p>TED BRITT 4 LIFE</p>	<p>\$15,495 sale price* por mes \$144</p> <p>2016 JEEP PATRIOT LATITUDE FWD</p> <p>TED BRITT 4 LIFE</p>	<p>\$15,995 sale price* por mes \$149</p> <p>2015 FORD ESCAPE SE 4X4</p> <p>TED BRITT 4 LIFE</p>
<p>\$17,995 sale price* por mes \$169</p> <p>2012 FORD EXPEDITION LIMITED 4X4</p> <p>TED BRITT 4 LIFE</p>	<p>\$18,995 sale price* por mes \$179</p> <p>2015 TOYOTA RAV4 LE AWD</p> <p>TED BRITT 4 LIFE</p>	<p>\$17,995 sale price* por mes \$169</p> <p>2015 NISSAN ROGUE SV AWD</p> <p>TED BRITT 4 LIFE</p>	<p>\$18,995 sale price* por mes \$179</p> <p>2013 FORD EXPLORER XLT 4X4</p> <p>TED BRITT 4 LIFE</p>	<p>\$19,995 sale price* por mes \$189</p> <p>2017 DODGE CARAVAN SXT FED</p> <p>TED BRITT 4 LIFE</p>
<p>\$16,995 sale price* por mes \$159</p> <p>2015 FORD TRANSIT CONNECT XLT</p> <p>TED BRITT 4 LIFE</p>	<p>\$18,995 sale price* por mes \$179</p> <p>2016 FORD TRANSIT CONNECT XL</p> <p>TED BRITT 4 LIFE</p>	<p>\$21,995 sale price* por mes \$209</p> <p>2015 CHEVROLET COLORADO Z71 4X4 4DOOR CREW CAB</p> <p>TED BRITT 4 LIFE</p>	<p>\$22,995 sale price* por mes \$219</p> <p>2012 MERCEDES SPRINTER 2500</p> <p>TED BRITT 4 LIFE</p>	<p>\$23,995 sale price* por mes \$229</p> <p>2015 FORD F-150XL 8'BED</p> <p>TED BRITT 4 LIFE</p>

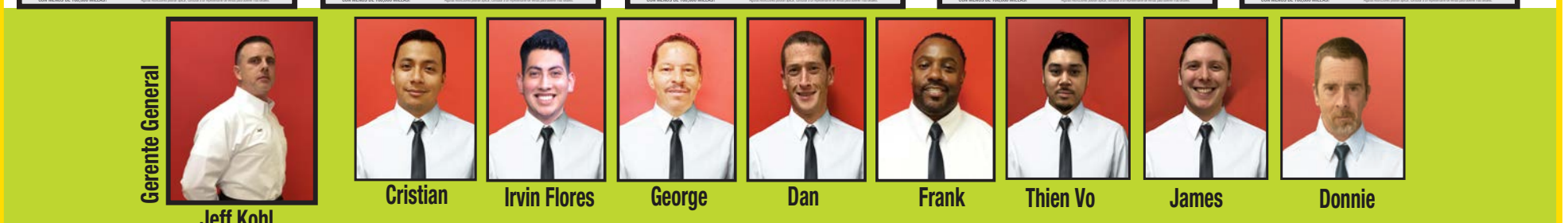

(571) 344 0767

TedBrittSmartWheels.com

11101 Fairfax Blvd, Fairfax, VA 22030

PAGOS Y \$89 DOWN PAYMENT EXCLUYEN IMPUESTOS, PLACAS, GASTOS DE REGISTRO, TITULO Y GASTOS DE PROCESO DEL DEALER (\$699.50). PAGOS SON ÚNICAMENTE EJEMPLO Y ESTAN BASADOS EN \$2000 PAGO INICIAL Y FINANCIAMIENTO POR 72 MESES AL 2.99% INTERES EN CREDITOS APROBADOS. VALOR DEL TRADE-IN (\$3000) NO PUEDE SER COMBINADO CON LOS PAGOS DE EJEMPLO PUBLICADOS. VISITAR DEALER PARA COMPLETAR DETALLES.

Passport Alexandria

GRAN APERTURA

del departamento hispano

Aceptamos TAX ID!



Nuevo 2018 Nissan
Altima 2.5 S
Léase por **\$229** /mes*
por 36 meses \$3,499 Cuota Inicial
O compra por \$19,664

Nuevo 2018 Nissan
Versa Sedan S
Léase por **\$219** /mes*
por 36 meses \$3,999 Cuota Inicial
O compra por \$10,704

Nuevo 2018 Nissan
Rogue S
Léase por **\$219** /mes*
por 36 meses \$3,999 Cuota Inicial
O compra por \$20,524

Nuevo 2018 Nissan
Pathfinder S
Léase por **\$299** /mes*
por 36 meses \$3,589 Cuota Inicial
O compra por \$26,524

Nuevo 2018 Nissan
Sentra S
Léase por **\$149** /mes*
por 36 meses \$3,499 Cuota Inicial
O compra por \$15,532

All offers end 04/30/2018. © 2018 Kelley Blue Book co., Inc. All rights reserved. The specific information required to determine the value for this particular vehicle was supplied by the dealer (or third party on behalf of the dealer) generating this promotion. Vehicle valuations are approximations and may vary from vehicle to vehicle. This promotion is intended for the individual use of the dealer and may not be sold or transmitted to another party. Values are based on Fair to Good, Kelley Blue Book assumes no responsibility for errors or omissions. *Lease for 39 months. Price excluding taxes, tags, and fees. 10,000 miles per year. For well qualified lessees. Not all will qualify. No security deposit. Plus applicable taxes, tags, \$700 IFS acquisition fee, destination fee and \$300 dealer processing fee. Lessee responsible for excess wear and mileage. \$.25 per mile charge over 10,000 miles per year. **Sales price does not include tax, title, license and all applicable fees. See dealer for details. #18-063403

Certified Pre-Owned Nissans!

Porque comprar un Nissan Usado Certificado?

- ◀ Garantía Limitada 7 años/100K millas
- ◀ 24 Horas de Asistencia de Emergencia en Carretera
- ◀ Reembolso de Renta de Auto y Beneficios de Grúa
- ◀ Partes Genuinas Nissan
- ◀ CARFAX - Reporte Historial del Vehículo
- ◀ SiriusXM - Radio Satelital con 3 meses de suscripción gratuita
- ◀ Optional Security+Plus
- ◀ Plan de Protección Extendido

2017 NISSAN SENTRA 14 Disponibles! \$11,999	2015 NISSAN ROGUE AWD 23 Disponibles! \$15,999	2015 NISSAN ALTIMA 6 Disponibles! \$11,999	2014 NISSAN JUKE NISMO RS \$16,999
2014 NISSAN JUKE NISMO \$14,777	2014 NISSAN VERSA \$9,599	2015 NISSAN LEAF \$13,499	2015 NISSAN PATHFINDER \$17,999
2015 NISSAN VERSA \$10,877	2017 NISSAN 370Z \$23,999	2017 NISSAN FRONTIER \$16,999	2017 NISSAN TITAN \$39,699

Pre-Owned Nissans

2006 CHEVROLET MALIBU \$5,577	2006 NISSAN SENTRA \$4,799	2007 CHEVROLET AVEO LS \$3,999	2007 HONDA FIT \$5,199
2008 FORD F-150 \$11,799	2010 CHEVROLET SILVERADO \$14,999	2011 HONDA ODYSSEY \$10,199	2011 HONDA ODYSSEY \$13,877
2012 LEXUS IS 350 \$18,399	2012 NISSAN ALTIMA \$8,899	2013 HYUNDAI ELANTRA \$9,499	2013 TOYOTA TUNDRA \$23,877
2014 FORD MUSTANG \$15,777	2014 TOYOTA 4RUNNER \$27,999	2014 TOYOTA PRIUS \$12,977	2015 LEXUS IS 250 \$23,899

..... y muchos más para elegir!

All Pricing is plus tax, title, freight, government fees and dealer processing fee of \$995 (some vehicles may have additional fees - see dealer for details).



Passport Nissan Alexandria
150 S Pickett St. Alexandria, VA 22304

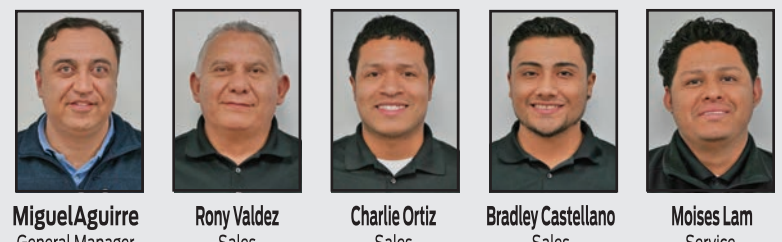

(571) 234-5208 | PassportNissanVA.com

Tras sorpresivo debut en Nueva York

Con el verano salen a la venta los MDX 2019

Variante A-Spec añade detalles deportivos al SUV de lujo con tres filas de asientos más vendido de todos los tiempos.

HISPANIC PR WIRE
NUEVA YORK / ESPECIAL

El Acura MDX A-Spec 2019 hizo un debut sorpresivo en el Salón Internacional del Automóvil de Nueva York.

REGRESA EL TYPE-S

■ **Acura reafirmó** su intención —anunciada por primera vez en enero en el marco del Salón Internacional del Automóvil de América del Norte— de traer de vuelta la muy elogiada variante de alto rendimiento Type-S.

■ **Confirmó** que su producción se dará durante los próximos años, junto con un motor V6 turbocargador exclusivo que está desarrollando.

■ **La insignia Type-S** apareció por última vez en el Acura TL 2008.

■ **Este modelo** presentaba un chasis afinado en pistas de carreras, motor y frenos más potentes, neumáticos para alto rendimiento y gran cantidad de modificaciones interiores y exteriores orientadas hacia un estilo deportivo. Al igual que el nuevo motor, la insignia Type-S también se abrirá camino hacia múltiples modelos Acura en el futuro.



Durante sus viajes y con ruedas más grandes, la variante A-Spec de los Acura MDX añade una dimensión de encanto deportivo, energético y juvenil que seguramente atraerá a nuevos compradores de la marca.

York que fue inaugurado el viernes 30 de marzo y concluye este domingo 8 de abril.

Esta variante A-Spec, que se pondrá a la venta a mediados del año en los concesionarios Acura de todo el país, completa la línea de modelos fundamentales de Acura, que incluye el ILX A-Spec, el TLX A-Spec y el totalmente nuevo Acura RDX A-Spec 2019, que también hizo su debut mundial en Nueva York.

“Este MDX A-Spec añade una dimensión de encanto deportivo, energético y juvenil que atraerá a nuevos compradores al SUV de lujo con tres filas de asientos más vendido de todos los tiempos”, explicó Henio Arcangeli, Jr., vicepresidente senior de American Honda Motor Co., Inc.

Con el MDX A-Spec 2019



Las tres filas de asientos deportivos del nuevo Acura MDX 2019 muestran detalles de cuero rojo intenso o negro con insertos en negro Alcántara.

en el mercado este verano, Acura se propone aumentar la emoción y ampliar el



Con la adición del MDX A-Spec, que aparece deslumbrante durante su presentación en el Auto Show de Nueva York, todos los modelos fundamentales de Acura están disponibles en variantes con apariencia deportiva.

FOTO: ACURANEWS.COM

juven y pudiente. A ellos se añade el TLX A-Spec de 2.4 litros que comenzará a llegar a los concesionarios la próxima semana.

Esta última variante presenta una postura más atlética gracias a sus ruedas de aleación de 20 pulgadas color gris tiburón, una fascia frontal nueva y enérgica así como una decoración negro brillante y cromada oscura para las luces delanteras, la parrilla, el borde de la ventana y el alerón posterior.

Entre las mejoras al interior del SUV se encuentran las tres filas de asientos deportivos con detalles de cuero rojo intenso o negro con insertos en negro Alcántara, pedales deportivos y un volante más grueso con el emblema A-Spec.

Seguridad estándar

Como en todos los MDX, el A-Spec contará como equipamiento estándar con la suite AcuraWatch de tecnologías avanzadas de seguridad y asistencia para el conductor, que incluye sistema de mitigación de colisión con frenado, advertencia de salida de carril (LDW), advertencia de colisión adelante (FCW), asistencia para mantenerse en el carril (LKAS) y control de crucero adaptativo (ACC).

Adicionalmente, todos los modelos MDX incluyen de forma estándar integración con Apple CarPlay y Android Auto.

El MDX A-Spec 2019 será producido en la planta East Liberty de Honda en Ohio.

POHANKA
Acura



POHANKA ACURA
EL DEALER ACURA MÁS GRANDE DEL MUNDO
POR 14 AÑOS CONSECUTIVOS!

\$109/MO.
36 MONTH LEASE
\$5,327 Due at Signing
OR APR FINANCING AS LOW AS **0.0%**

NEW 2018 ILX
2.4 8 Speed Dual-Clutch

\$159/MO.
36 MONTH LEASE
\$7,371 Due at Signing
OR APR FINANCING AS LOW AS **0.0%**

NEW 2018 RDX
FWD, V6, 6-Speed Automatic

\$229/MO.
36 MONTH LEASE
\$9,398 Due at Signing
OR APR FINANCING AS LOW AS **0.0%**

NEW 2018 MDX
9-Speed Automatic FWD

\$299/MO.
36 MONTH LEASE
Only \$2,499 Due at Signing!
OR APR FINANCING AS LOW AS **0.0%**

NEW 2018 TLX TECH
9-Speed A/T

2007 HONDA CR-V LX
\$7,556

2008 ACURA RDX TECH PKG
\$10,291

2010 TOYOTA PRIUS I
\$9,987

2008 HONDA ACCORD EX-L
\$5,998

2102 HONDA CIVIC LX
\$9,299

2102 NISSAN JUKE SL
\$10,579

2012 TOYOTA HIGHLANDER
\$15,294

2008 TOYOTA VENZA
\$11,143

2014 HYUNDAI ELANTRA LIMITED
\$12,324

2014 KIA OPTIMA EX
\$12,630

1102 CHEVROLET EQUINOX LTZ
\$12,932

2015 HONDA CIVIC LX
\$12,589

.... y muchos más para elegir!

www.PohankaAcura.com
13911 Lee Jackson Memorial Highway
Chantilly, VA 20151

(703) 968-6600

Maydel Gomez Molina
Celular (202) 590-6522



* PRECIOS MAS PLACAS, IMPUESTOS, CARGOS DE PROCESO DEL DEALER (\$599) Y CARGOS DE ENVÍO. PRECIOS INCLUYEN TODOS LOS INCENTIVOS Y REEMBOLSOS DE FABRICA. ÚNICAMENTE PARA CRÉDITOS CALIFICADOS Y APROBADOS. NO TODOS CALIFICAN. CUOTAS DE LEASE BASADA EN 2015 ACURA ILX POR 36 MESES, NO DEPOSITO DE SEGURO, \$2,499 AL MOMENTO DE FIRMAR, PRIMERA MENSUALIDAD DEBE PAGARSE AL MOMENTO DE FIRMAR CONTRATO. FOTOGRAFÍAS ÚNICAMENTE PARA PROPOSITOS ILUSTRATIVOS. VISITAR DEALER PARA COMPLETAR DETALLES.



Koons Falls Church Ford

(703) 241.7200



KoonsFallsChurchFord.com

BRAND NEW 2018 KOONS FORD
ESCAPE
GET AS LOW AS
0% 60 MOS.
PLUS \$1,000 BONUS CASH

BRAND NEW 2018 KOONS FORD
FOCUS 4 DOOR SEDAN
LEASE ONE TODAY AS LOW AS
\$169 PER MO.
39 MONTHS
ZERO SEC. DEPOSIT - \$1,699 DUE AT SIGNING

LEASE A BRAND NEW 2018 KOONS FORD
F-150 XLT SUPERCREW STX 2.7L ECOBOOST
\$249 PER MO.
FROM ONLY 24 MONTHS
ZERO SEC. DEPOSIT - \$3,019 DUE AT SIGNING
OR GET AS MUCH AS **\$11,000** IN TOTAL SAVINGS!

BRAND NEW 2018 KOONS FORD
EXPLORER
LEASE ONE TODAY AS LOW AS
\$339 PER MO.
39 MONTHS
ZERO SEC. DEPOSIT - \$2,100 DUE AT SIGNING

COMPRAMOS AUTOS ... aunque no compres con nosotros!!

- | | | | |
|--|---|--|--|
| <p>2013 FORD TAURUS
Sedan, 6CY, Automatico, o FWD
\$157</p> | <p>2011 FORD F-350 SD
Lariat, 4WD, DRW, Crew cab
\$547</p> | <p>2012 NISSAN FRONTIER
4X4 CREW CAB 6CY, Automatico, 1 solo dueño
\$235</p> | <p>2013 CHEVROLET AVALANCHE
Crew Cab, k1500, LT, V8
\$278</p> |
| <p>2016 TOYOTA COROLLA
Sedan, 4CY, Automatico, 1 solo dueño
\$160</p> | <p>2017 KIA SOUL
Hatchback 4cy
\$174</p> | <p>2014 FORD EXPEDITION
4 Puertas, SUV, Límto, 4W, 8cy
\$368</p> | <p>2015 HONDA ACCORD
EX-L, Sedan 4CY, CVT, 1 solo dueño
\$227</p> |
| <p>2015 HONDA CR-V
LX, AWD, SUV, 4CY, 1 Solo dueño, 4CY
\$224</p> | <p>2014 FORD TAURUS
SHO, AWD, 4 Puertas, Sedan
\$316</p> | <p>2014 LEXUS IS350
4 Puertas, Sedan, AWD, 6CY, Automatico
\$340</p> | <p>2015 TOYOTA RAV4 AWD
Le, Awd, Suv, 4cy, 1 Solo Dueño
\$236</p> |
| <p>2015 FORD EXPLORER
4 Puertas, SUV, 4WD, Automatico, 1 solo dueño
\$305</p> | <p>2015 FORD FUSION
SE, Navegacion, ROOF 4 Puertas, Sedan
\$192</p> | <p>2015 HONDA ACCORD
Sedan, 4 Puertas, FWD, CVT, EX
\$207</p> | <p>2015 KIA SORENTO
4 Puertas, SUV, EX, AWD, 6CY, 1 Solo dueño
\$252</p> |
| <p>2015 LINCOLN NAVIGATOR
4 Puertas, SUV, 4WD, 6CY, Automatico, 1 solo dueño
\$446</p> | <p>2015 LINCOLN NAVIGATOR
4WD, L, 6CY 4 Puertas, SU
\$511</p> | <p>2016 FORD ESCAPE
TITANIUM, Automatico 4 Puertas, SUV
\$265</p> | <p>2016 TOYOTA CAMRY
Sedan, 4CY, 1 solo dueño
\$192</p> |
| <p>2016 NISSAN ROGUE
AWD, SUV, 4CY
\$206</p> | <p>2017 FORD ESCAPE
4 Puertas, SUV, S, FWD, 4CY
\$212</p> | <p>2017 FORD MUSTANG
GT, V8, 2 Puertas, Coupe
\$378</p> | <p>2017 JEEP GRAND CHEROKEE
LTD, 4WD, V6 4 Puertas, SUV
\$406</p> |

Visitanos en

¡Más de 200 autos usados para elegir!

1051 East Broad Street Falls Church, VA 22044

VENTAS

Julio (703) 725-1927	Freddy (703) 966-5621	Darwin (703) 241-7200	Shay (703) 241-7200	Enrique (571) 426-0682

Although every reasonable effort has been made to ensure the accuracy of the information contained on this ad, absolute accuracy cannot be guaranteed. This ad, and all information and materials appearing on it, are presented to the user "as is" without warranty of any kind, either express or implied. All vehicles are subject to prior sale. Price does not include applicable tax, title, license, processing and/or documentation fees, and destination charges. Monthly payments based on 20% Down Payment, 3.9% APR for 72 months.

Versión 2019 debuta en el Auto Show de NY

Nuevo Nissan Altima, más inteligente



Un diseño más deportivo está entre las nuevas características del Nissan Altima 2019, durante su presentación en el Auto Show Internacional de Nueva York el miércoles 28 de marzo.

FOTO: MARK LENNIHAN / AP

Nuevo motor emite menos ruido y vibraciones, al tiempo que es más eficiente en cuanto al consumo de combustible.

AUTOPROYECTO.COM
NUEVA YORK / ESPECIAL

El totalmente nuevo Nissan Altima 2019 fue develado el pasado martes en el marco del Auto Show de Nueva York, presumiendo muchas novedades, entre las que encontramos dos nuevas motorizaciones y la implementación de la tecnología Nissan Intelligent Mobility con ProPILOT, hasta ahora solo disponible en el Nissan LEAF.

La tecnología ProPILOT Assist será equipo de serie para las versiones SV, SL y Platinum del nuevo Nissan Altima 2019.

También contará por primera vez con Frenado Automático Posterior, una tecnología que ayuda al conductor a detectar objetos estacionados en maniobras de reversa y, en su caso, aplica los frenos para evitar una colisión.

Otra ventaja que será de serie para el nuevo Nissan Altima 2019 es el sistema Safety Shield 360, que incluye tecnologías de seguridad activas, tales como:

- Frenado de emergencia automático con detección de peatones.
- Frenado automático posterior.
- Alerta de Cambio de Carril (LDW).
- Advertencia de Punto Ciego (BSW).
- Alerta de Tráfico Cruzado (RCTA); y
- Asistencia de Luces Al-



El volante y la consola del Nissan Altima 2019 concentra lo mejor de la tecnología de conectividad – con Apple CarPlay y Android Auto, así como una pantalla táctil de ocho pulgadas- y también de seguridad, con el sistema ProPILOT.

FOTO: MARK LENNIHAN / AP

tas (HBA).

Más silencioso

En lo tocante a la motorización, todos los Nissan Altima 2019 equiparán de serie un nuevo motor de inyección directa de 4 cilindros en línea DOHC de 2.5 litros que, de acuerdo con la marca, fue optimizado para emitir menos ruido y vibraciones, al tiempo que es más eficiente en cuanto al consumo de combustible y la generación de emisiones contaminantes.

La segunda opción es un nuevo motor VC turbo de cuatro cilindros y compresión variable que ocupará el lugar del V6 de 3.5 litros que aún equipa la generación actual del Altima y que estará disponible solo con tracción



Audaces líneas en el frontis del nuevo Nissan Altima 2019 que se exhibe en el Auto Show Internacional de Nueva York, con sus modernos faros delanteros y rines de 19 pulgadas que estarán disponibles de forma opcional.

FOTO: MARK LENNIHAN / AP

delantera.

Por su parte, el Intelligent

All-Wheel Drive estará disponible en todas las versiones

equipadas con el motor de 2.5 litros y 4 cilindros.

A nivel exterior, el nuevo Nissan Altima 2019 nos muestra un diseño inspirado en el Nissan Vmotion 2.0. Gracias a lo anterior, este renovado sedán luce una arquitectura más baja, más larga y más ancha que el modelo saliente. El look deportivo se ve acentuado por los rines de 19 pulgadas que estarán disponibles de forma opcional.

Asimismo, Nissan ha implementado en el interior un nuevo panel de instrumentos que prosigue el diseño que encontramos en el exterior.

El aspecto de conectividad suma el Sistema NissanConnectSM con Apple CarPlay y Android Auto, así como una pantalla táctil de ocho pul-

gadas.

Durante la presentación del auto, Nissan anunció que el nuevo Altima 2019 llegará a los pisos de venta durante el otoño de este año y que al mismo tiempo estará disponible una edición limitada, exclusiva para Estados Unidos y que tomará como base la versión Platinum VC-Turbo. Las reservas para este modelo, que tendrá una producción limitada, se abrirán a partir del verano.

En conclusión

En el Auto Show Internacional de Nueva York, evento que abrió sus puertas al público el miércoles 28 de marzo, el estreno de la sexta generación del Nissan Altima concentró la atención del público y de la crítica especializada.

Ese mismo día se realizó la presentación de la versión 2019 del Altima, que estuvo a cargo de Denis LeVot, presidente de Nissan North America, en un ambiente del Javits Convention Center. LeVot resaltó las cualidades y características del nuevo modelo y dijo que se convertirá en el tercer integrante de la firma en utilizar la tecnología ProPILOT, junto con el Nissan LEAF y el Nissan X-Trail.

Destacó en especial las funciones del sistema, que incluyen el mantenimiento de carril, el control de la velocidad de cruce, el mantenimiento de distancia respecto al coche precedente y la conducción en atascos.



14840 Stonecroft Center Ct Chantilly, VA 20151

PriorityNissanChantilly.com

0%*
APR
hasta 60 meses
(New cars only, select models on approved credit)

Bienvenidos Tax ID!

- ✓ Mal crédito
- ✓ No credito
- ✓ No hay problema!

Priorities of Life

En la compra de tu auto, obtén lo siguiente sin ningún costo adicional:



Motor garantizado de por vida
Garantía no de fábrica limitada en concesionarios participantes



Inspección estatal de por vida.*



Lavado de auto con servicios de por vida.*



Cambio de aceite y filtro de por vida.*



Partes y servicios garantizados de por vida.*



Sistema de eje, transmisión y suspensión, garantizados de por vida.* (autos usados)

2017 Nissan Sentra
MSRP: \$19,435
PRECIO DIFERENCIA: \$8,053
COMPRAR: \$11,382 O LEASE POR
\$99 /MES
POR 36 MESES
6.0% APR POR 60 MESES
Stock #L377660

2018 Nissan Altima 25S
MSRP: \$24,850
PRECIO DIFERENCIA: \$4,930
COMPRAR: \$19,920 O LEASE POR
\$199 /MES
POR 36 MESES
6.0% APR POR 36 MESES
Stock #L118463

2018 Nissan Rogue
MSRP: \$26,050
PRECIO DIFERENCIA: \$5,210
COMPRAR: \$20,840 O LEASE POR
\$169 /MES
POR 36 MESES
Stock #L451462

2009 NISSAN MAXIMA
Sedan, FWD, Automatico
LLAMAR

2009 TOYOTA CAMRY
LE, Sedan, FWD, Automatico
\$9,999

2011 TOYOTA COROLLA
S, Sedan, FW
\$10,999

2012 NISSAN FRONTIER
SL, Truck, 4WD, Automatico
\$19,999

2014 DODGE CHARGER
SE, Sedan, RWD, Automatico
\$11,999

2014 NISSAN JUKE
SV, SUV, FWD, Auto., 1 solo dueño
\$12,999

2010 NISSAN SENTRA 2.0S
Auto, clean, 2.0 S Sedan, FWD, Automatico
\$6,999

2015 MITSUBISHI OUTLANDER
Sport, ES, SUV, 4WD, Automatico, 1 solo dueño
\$13,999

2015 NISSAN SENTRA
S, Sedan, FWD, Auto., 1 solo dueño
\$12,999

2014 NISSAN JUKE NISMO
Loaded, 1 solo dueño, Certificado
\$18,999

2015 TOYOTA PRIUS C TWO
Hatchback, FWD, Automatico
\$14,999

2015 HONDA PILOT
WX-L, SUV, 4WD, Automatico
\$27,989

...y muchos más para elegir!

(703) 889-3700

0% APR on select New Nissan Models with approved credit. Offers cannot be combined. Sale price includes manufacturer rebates/incentives and excludes \$899 processing fee, freight, taxes and tags. Lease payments for 36 months and 12k miles per year, excludes \$595 acquisition fee, \$899 processing fee, freight, taxes and tags. First months payment due at signing. With approved credit. Sale price applies to in-stock units only. PRIORITY'S FOR LIFE NOT AVAILABLE ON ALL VEHICLES. SEE DEALER FOR DETAILS

Freddy Cuellar (703) 629-3030
Williams Morataya (703) 457-0276
Rico Meza (571) 722-6189
Martín (571) 366-0109

Prices does not include taxes, tags, dealer processing fee and other charges. Consult your dealer for more information and complete details.



SE ACEPTA TAX ID



MILLER
TOYOTA.com
Manassas, Virginia

Nuevos

Nuevo CAMRY Gas&Hybrid

2018 TOYOTA

0.9% APR por 60 meses*
y \$500 financiamiento en efectivo*



Nuevo COROLLA

2018 TOYOTA

0.9% APR por 72 meses*
ó \$1,500 reembolso de Toyota*



Nuevo SIENNA

2018 TOYOTA

0.9% APR por 60 month*
ó \$500 reembolso de Toyota*



- | | | | | | |
|------------------------|------------------------|----------------------|--------------------------------|-------------------------------|------------------------------|
| | | | | | |
| Will
1-888-755-5384 | Sergio
866-541-2604 | Mike
866-362-4641 | Carlos Ramos
1-888-755-5384 | Vladimir Brun
866-387-3056 | Stephen Polo
866-407-2045 |

Autos Nuevos: 1-888-755-5384
8500 Sudley Rd, Manassas VA, 20155

PARA VER TODO NUESTRO STOCK VISITENOS EN: www.MillerToyota.com

OFFER ENDS 04/30/2018. ON APPROVED CREDIT THROUGH TOYOTA FINANCIAL SERVICES. 60 MONTH 0% APR IS \$16.67 PER \$1000 FINANCED. 72 MONTH 0.9% APR IS \$13.38 PER \$1000 FINANCED. 72 MONTH 1.9% APR IS \$14.26 PER \$1000 FINANCED AND ARE IN LIEU OF TOYOTA PAID CASH REBATES OR SPECIAL LEASES. COLLEGE GRAD AND MILITARY REBATES ARE NOT INCLUDED IN THIS OFFER BUT YOU MAY QUALIFY. SEE DEALER FOR DETAILS. ALL SALES ARE PLUS TAXES, TAGS, \$640 PROCESSING FEE. PRICES INCLUDE FREIGHTS, REBATES AND FINANCE CASH PAID BY TOYOTA.

MILLER
TOYOTA.com
Manassas, Virginia

Usados

Autos Usados 1-888-771-6952



2015
Nissan Altima 2.5 S
Precio Especial
\$10,237



2012
Toyota RAV4 Base
Precio Especial
\$10,999



2013
Toyota Corolla LE
Precio Especial
\$11,123

¡MAS DE 100 TOYOTAS CERTIFICADOS DISPONIBLES!

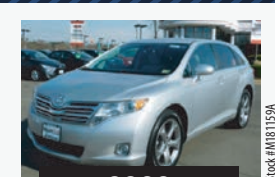

2009
Toyota Venza Base
Precio Especial
\$12,864



2011
Chevrolet Equinox LTZ
Precio Especial
\$13,982



2014
Cadillac ATS 2.5L Luxury
Precio Especial
\$17,922

TODAS LOS PRECIOS MAS IMPUESTOS, PLACAS Y COSTOS DE PROCESAMIENTO. SUJETO A PRIORIDAD DE VENTA.
8500 Sudley Rd, Manassas VA, 20155
www.MillerToyota.com

¡Miller Toyota Tiene Un Verdadero Equipo Hispano A Su Servicio!

- | | | |
|------------------------------|---------------------------------------|-------------------------|
| | | |
| DANNY ULLOA
(571)437-4236 | JOSE (Gte. Finanzas)
(703)335-6227 | MANOLO
(818)585-0201 |

¡VISITE NUESTRO CENTRO DE SERVICIO Y PARTES!

- | | | | |
|--|--|--|---|
| | | | |
| Victor Gamez
Parts Professional
703-396-5061
parts@millertoyota.com | Dimas Hernandez
Asesor de Servicios
1.888.793.8297 | Irvin Hernandez
Asesor de Servicios
1.888.224.4083 | Miguel Marcia
Consejero de Servicios
866.322.9676 |



NEW 2018 HIGHLANDER

\$1000 CASH BACK FROM TOYOTA

OR
\$279 A MONTH
36 MONTHS \$2999 DUE AT SIGNING**
*Tax, Title, License, Dealer Fees and Insurance are Extra.

NEW 2018 TACOMA

AS LOW AS
0% APR FINANCING**

NEW 2018 RAV4

0% FOR 60 MONTHS
\$500 FINANCE CASH*

OR
\$1500 CASH BACK FROM TOYOTA

OR
\$189 A MONTH
36 MONTHS \$2799 DUE AT SIGNING**
*Tax, Title, License, Dealer Fees and Insurance are Extra.

NEW 2018 AVALON

\$5000 CASH BACK FROM TOYOTA

NEW 2018 COROLLA

\$1500 CASH BACK FROM TOYOTA

NEW 2018 TUNDRA

LEASE AS LOW AS
\$319 A MONTH
36 MONTHS \$2999 DUE AT SIGNING**
*Tax, Title, License, Dealer Fees and Insurance are Extra.

ToyotaCare
No Cost Service & Roadside**

DARCARS.com

TOYOTA
Let's Go Places

DARCARS
AUTOMOTIVE GROUP

TOYOTA
Let's Go Places

DARCARS Toyota of Silver Spring

(301) 622-0300

12210 Cherry Hill Road, Silver Spring, Maryland 20904

*10% AND 0.9% APR FINANCING UP TO 60 MONTHS AVAILABLE TO QUALIFIED BUYERS THRU TOYOTA FINANCIAL SERVICES. TOTAL FINANCED CANNOT EXCEED MSRP PLUS OPTIONS, TAX, TITLE, LICENSE AND DEALER FEES. 60 MONTHLY PAYMENTS OF \$16.67 AT 0%, AND \$17.05 AT 0.9% FOR EACH \$1000 BORROWED. NOT ALL BUYERS WILL QUALIFY. **BUYERS CAN RECEIVE A \$500 FINANCE CASH INCENTIVE FROM TOYOTA ON RAV4 OR CAYEN IN ADDITION TO SPECIAL APR FINANCING IF VEHICLE IS PURCHASED AND FINANCED THROUGH TOYOTA FINANCIAL SERVICES. INCENTIVE WILL BE APPLIED FIRST TO THE DOWN PAYMENT. ONE INCENTIVE PER FINANCE TRANSACTION. FINANCE INCENTIVE IS AVAILABLE ON APPROVED CREDIT TO QUALIFIED CUSTOMERS THROUGH TOYOTA FINANCIAL SERVICES. NOT ALL BUYERS WILL QUALIFY. ***PURCHASERS CAN RECEIVE \$750 CASH BACK FROM TOYOTA ON HIGHLANDER (EXCLUDES HYBRIDS), \$1000 CASH BACK FROM TOYOTA ON RAV4 AND COROLLA, UP TO \$1250 CASH BACK FROM TOYOTA ON TUNDRA CREW MAX (EXCLUDES TRD PRO) OR CAN APPLY CASH BACK TO DOWN PAYMENT. ALL LEASES OFFERS. OFFER AVAILABLE ON APPROVED CREDIT TO QUALIFIED CUSTOMERS FROM TOYOTA FINANCIAL SERVICES. CUSTOMER IS RESPONSIBLE FOR EXCESSIVE WEAR AND EXCESS MILEAGE CHARGES OF \$1.16 PER MILE IN EXCESS OF 36,000 MILES. NOT ALL CUSTOMERS WILL QUALIFY. HIGHLANDER LEASE INCLUDES \$2,620 DOWN, FIRST \$379 PAYMENT, AND NO SECURITY DEPOSIT. EXAMPLE BASED ON 2018 HIGHLANDER LE MODEL 6948, MSRP \$35,636 AND CAPITALIZED COST, WHICH MAY VARY BY DEALER, OF \$33,311. 4RUNNER DUE AT SIGNING INCLUDES \$2,620 DOWN, FIRST \$379 PAYMENT, AND NO SECURITY DEPOSIT. EXAMPLE BASED ON 2018 4RUNNER 4WD SP6 V6 MODEL 6684, MSRP \$37,470 AND CAPITALIZED COST, WHICH MAY VARY BY DEALER, OF \$36,074. LEASES DO NOT INCLUDE \$350 DISPOSITION FEE DUE AT LEASE END. EXAMPLE INCLUDES \$650 ACQUISITION FEE AND ASSUMES DEALER PARTICIPATION. YOUR PAYMENT TERMS MAY VARY BASED ON FINAL NEGOTIATED PRICE. OFFER AVAILABLE ON APPROVED CREDIT TO QUALIFIED CUSTOMERS FROM TOYOTA FINANCIAL SERVICES. ALL OFFERS. OFFER MAY NOT BE COMBINED WITH OTHER OFFERS UNLESS SPECIFIED OTHERWISE. DEALER FEES ARE EXTRA. VEHICLE SHOWN MAY BE PROTOTYPE AND/OR SHOWN WITH OPTIONS. ACTUAL MODEL MAY VARY. DELIVERY MUST BE TAKEN FROM DEALER STOCK BY 4/30/18 AND IS SUBJECT TO AVAILABILITY. LEASE, APR AND CASH BACK OFFERS MAY NOT BE COMBINED. SEE PARTICIPATING CENTRAL ATLANTIC TOYOTA DEALER FOR DETAILS. OFFERS END 04/30/2018. **TOYOTACARE COVERS NORMAL FACTORY SCHEDULED SERVICE FOR 2 YEARS OR 25,000 MILES, WHICHEVER COMES FIRST. SEE PARTICIPATING CENTRAL ATLANTIC TOYOTA DEALER FOR DETAILS AND EXCLUSIONS. VALID ONLY IN THE CONTINENTAL U.S. AND ALASKA.

SALE PRICE INCLUDES REBATES AND BONUS CASH. PLUS TAX, TAGS AND DEALER PROCESSING FEE OF \$500. AD EXP'S 04/03/2018

BMW y Mercedes-Benz abandonan Auto Show

Desbande de las marcas de lujo en Detroit

Fabricante alemán se une a la mayor parte de los fabricantes europeos que decidieron irse por enormes gastos operativos.



Fastuosa presentación del BMW X2 en el último Auto Show Detroit, el pasado mes de enero. Los costos les resultaron excesivos para el fabricante alemán de autos de lujo, ya que los sindicatos que controlan el Centro de Convenciones COBO cobran tarifas muy por encima del mercado libre.

FOTO: BMW

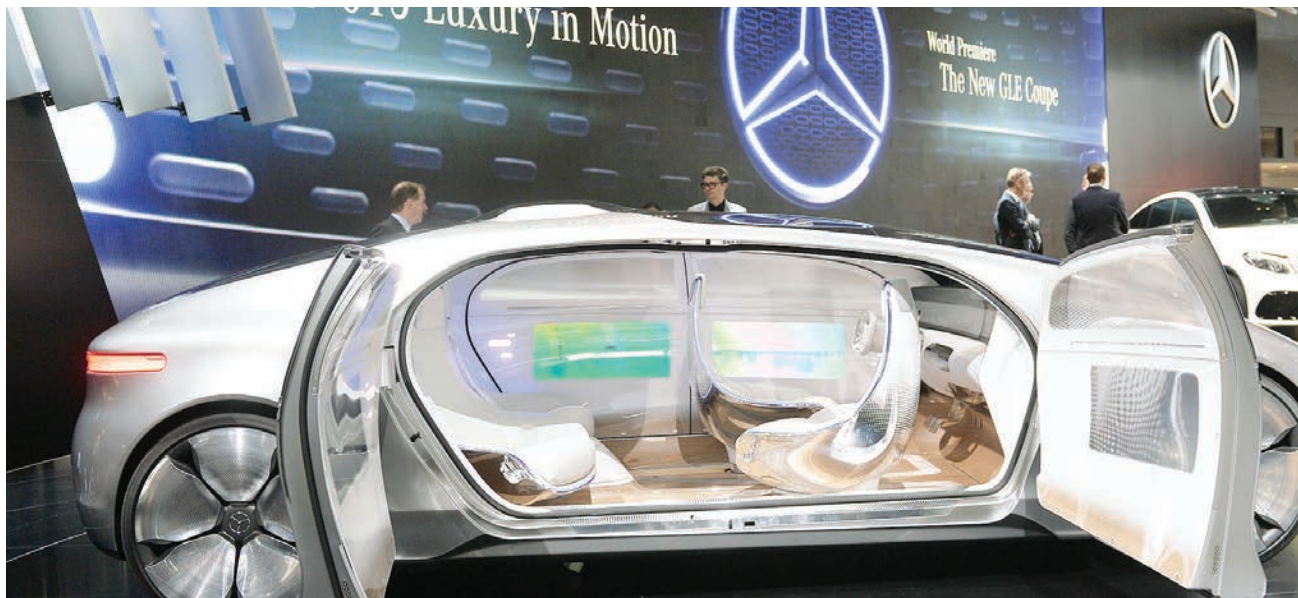

Mercedes-Benz presentó su modelo futurista de limusina F-015 fuera del Salón del Automóvil de Detroit, para reducir gastos operativos. Pero también decidió retirarse después.

FOTO: MERCEDES-BENZ

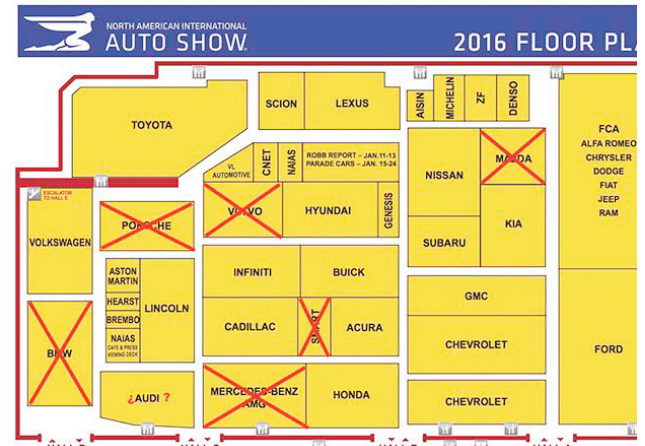

Las áreas que llevan una X en rojo corresponden al espacio de las marcas de lujo que se han retirado del Auto Show Detroit desde 2016. A ellas se han unido BMW y Mercedes-Benz.

JAVIER MOTA
AUTOPROYECTO.COM

El fabricante alemán de autos de lujo BMW se retiró del Auto Show Detroit, siguiendo los pasos de Mercedes-Benz, al tiempo que los organizadores completan sus planes para cambiar su fecha de enero a octubre a partir de 2020, para intentar rescatarlo.

La decisión del segundo fabricante alemán de autos de lujo agrega su nombre a la lista que ya incluye, además de Mercedes-Benz, a Porsche, Land Rover, Jaguar, Mazda y

la mayoría de marcas de autos exóticos como Ferrari, McLaren, Lamborghini, Bentley, Rolls-Royce y Bugatti. Por ahora solo queda Audi entre los fabricantes europeos de lujo con presencia en Detroit.

“BMW Group ha decidido retirarse del North American International Auto Show en Detroit”, dio a conocer la compañía en un comunicado el viernes pasado.

“Esta decisión fue hecha como BMW Group, que constantemente examina su presencia en los Auto Shows y otras funciones, al tiempo que examina plataformas alternativas y nuevos formatos”,

explicó el reporte. “El objetivo general –añadió– es comunicar nuestras ideas y planes sobre el futuro de la movilidad en la mejor forma posible para lograr la mejor visibilidad de nuestros productos”.

Golpe y rescate

Para la Asociación de Concesionarios del Área de Detroit (DADA, por sus siglas en inglés), la encargada de organizar el Auto Show Detroit, el anuncio representa otro duro golpe para mantenerse como uno de los más importantes del mundo, al nivel de los Auto Shows de Frankfurt, París y

Ginebra. En los últimos años, la fuerte competencia de otras exposiciones automotrices como el CES Las Vegas a principios de enero ha captado la atención de los fabricantes de autos que incluyen cada vez más tecnología en sus autos.

Organizadora busca postergar la fecha de celebración del Auto Show Detroit a octubre para contener el retiro masivo.

Como parte de su estrategia de rescate, la DADA está planeando cambiar la fecha de

celebración del Auto Show Detroit de enero a octubre, cuando el clima es más favorable y podría reducir gastos para los participantes, una de las principales razones de las marcas de lujo para retirarse. Según información de la industria, una conferencia de prensa de 20 minutos puede costar más de \$1.5 millones, debido a que los sindicatos que controlan el Centro de

Convenciones COBO cobran cifras muy por encima del mercado libre.

Por esa razón, muchas de las presentaciones en Detroit se han hecho últimamente fuera del programa oficial del Auto Show. El posible cambio de la fecha a octubre, sin embargo, podría crear un conflicto con los Auto Shows de Frankfurt y París que se alternan cada año para celebrar su edición bianual en ese mes. Se espera que los miembros de DADA realicen una votación sobre el cambio de fecha a mediados de abril.

El stand de BMW en el último Auto Show Detroit de enero pasado fue mucho más reducido que en ediciones anteriores, cuando el BMW Group exhibía modelos de Rolls-Royce, MINI y las motocicletas de la división Motorrad.

Necesitas Financiamiento? Aceptamos Tax ID!

Fitzgerald Toyota Gaithersburg | 907 North Frederick Ave. Gaithersburg, MD 20879

(301) 921-0300 • FitzMall.com

SPRING SALE

LEASE **\$169** PER MO.

2018 Toyota COROLLA LE | 36 MONTHS \$2,899 DUE AT SIGNING

LEASE **\$189** PER MO.

2018 Toyota RAV4 LE | 36 MONTHS \$2,799 DUE AT SIGNING

LEASE **\$219** PER MO.

2018 Toyota CAMRY | 36 MONTHS \$2,799 DUE AT SIGNING

14 GMC

ACADIA SLE \$14,995

15 HYUNDAI

TUCSON GLS \$16,995

13 TOYOTA

HIGHLANDER \$19,495

08 TOYOTA

PRIUS \$9,995

09 TOYOTA

CAMRY \$9,995

16 TOYOTA

TUNDRA \$35,995

AÑO	MARCA	STOCK.	PRECIO	AÑO	MARCA	STOCK.	PRECIO
1991	MERCEDES BENZ 300 SERIES 300E	Stk.822757BA	\$2,995	2013	TOYOTA HIGHLANDER SE	Stk.EX00463	\$23,995
2005	TOYOTA SIENNA XLE	Stk.EP29696	\$3,995	2013	JEEP WRANGLER UNLIMITED	Stk.EP44975A	\$25,995
2008	SUBARU LEGACY GT	Stk.964745A	\$4,995	2008	TOYOTA PRIUS	Stk.O38712A	\$9,995
2008	NISSAN ALTIMA	Stk.O45925A	\$3,995	2004	TOYOTA CAMRY XLE	Stk.O16619A	\$4,995
2003	TOYOTA AVALON XLS	Stk.180271B	\$4,995	2005	LINCOLN NAVIGATOR	Stk.126868BB	\$4,995
2008	SUBARU LEGACY GT	Stk.964745A	\$4,995	2008	SCION xD	Stk.731122A	\$5,495

..... y muchos más para elegir!

White Flint - Rockville - Gaithersburg - Wheaton - Germantown - Fredericksburg - Annapolis - Lexington Park

Versión 2019 sale a la venta en otoño

Toyota Yaris viene con todo de primera

Ofrece una combinación ideal de valor y diversión. También trae un sistema multimedia estándar con pantalla táctil de 7 pulgadas.



En el Toyota Yaris 2019 sorprende a primera vista la nueva parrilla delantera de inspiración deportiva y luego, al conducirlo, demuestra su alta economía de combustible: 40 millas por galón en carretera.

PLANO, TEXAS ESPECIAL

El sedán Toyota Yaris de 2019 ofrece una combinación excepcional de eficiencia, diversión, confort y seguridad, todo a un precio razonable. ¿Esta combinación es mucho pedir para un vehículo compacto de nivel inicial? El nuevo Yaris responde con un sonoro "¡No!"

Este sedán, antes conocido como el Yaris iA, se ofrecerá en tres versiones para 2019: el deportivo L, la bien equipada versión LE, y la nueva versión de primera XLE.

¿De primera?, ¿en un Yaris? Es correcto. El XLE eleva la categoría del Yaris con asientos delanteros deportivos tapizados en cuero sintético, el volante, el pomo de la palanca de cambios y el freno de estacionamiento forrados en cuero. Y además un sistema de calefacción, ventilación y aire acondicionado (HVAC) con Control Automático de Climatización, faros delanteros LED automáticos, limpiaparabrisas con detección de lluvia, y entrada iluminada.

Para 2019, todos los sedanes Yaris traerán una nueva parrilla delantera de inspiración deportiva con un diseño insertado de panal. Entre los detalles de estilo exterior se destacan acentos en negro



La cabina de la nueva versión XLE se presenta con asientos de cuero sintético y aplicaciones de cuero en el timón y la palanca de cambios, lo que le da más prestancia y eleva el valor de su automóvil.

FOTOS: TOYOTA

piano de lujo y acabado de cromo. En las versiones LE y XLE los faros para niebla vienen estándar, y también traen un nuevo alerón posterior. Cada versión está equipada

Seguridad y eficiencia
La seguridad es una prioridad en todo Toyota, y por eso todos los sedanes Yaris traen estándar un Sistema de Seguridad Activa y un Sistema

Frost (Escarcha), Chromium (Cromo), Graphite (Grafito), Stealth (Sigilo), Sapphire (Zafiro), Pulse (Pulso) y el totalmente nuevo Iceicle (Carámbano). E

Cada versión del Yaris 2019 está equipada con una antena estilo aleta de tiburón, montada en el techo y del color del vehículo, para la radio satelital disponible.

con una antena estilo aleta de tiburón, montada en el techo y del color del vehículo, para la radio satelital disponible.

de Aviso Previo de Colisión a Baja Velocidad. Este popular sedán se ofrecerá en siete colores:

Por otro lado, vendrá con un motor de alta compresión de 1.5 litros que rinde hasta 40 millas por galón (MPG) en la carretera.

En efecto: no hay duda de que la economía en el consumo de combustible está en los primeros lugares de la lista de detalles imprescindibles del Yaris. Cuando el motor de 1.5 litros se acopla con la transmisión automática de 6 velocidades disponible, el Ya-



En las calles de la ciudad y también en las autopistas el nuevo Toyota Yaris luce juvenil y atractivo. Además se precia de contar con un sistema de seguridad activa estándar en todas sus versiones.

ris alcanza un impresionante bajo consumo de 32 MPG en la ciudad, 40 en la carretera y 35 combinado.

Y cuando se acopla con la oferta de caja de cambios manual de seis velocidades, el Yaris rinde 30 mpg en la ciudad, 39 en la carretera y 34 combinado.

Y si se trata de manejarlo, este sedán deportivo es una maravilla, gracias en gran medida a las ofertas de motor y transmisión.

El primero produce 106 caballos para dar una gran potencia al entrar en una autopista o manejar sin dificultades en medio del tráfico de los días laborales.

La transmisión automática disponible ayuda a un arranque suave a la vez que ofrece cambios rápidos y precisos a velocidades más altas.

En el interior

Aumentando el nivel del confort y los detalles del interior, cada Yaris viene con un sistema multimedia con una pantalla táctil de 7.0 pulgadas con reconocimiento de voz, interfaz remoto, controles en el volante y conectividad Bluetooth.

La pantalla táctil también muestra la cámara de visión posterior estándar.

Para la música la cabina trae un sistema de sonido de seis bocinas, y cada Yaris viene con radio satelital disponible con una prueba gratis por 3 meses de SiriusXM All Access.

Un botón de arranque viene en todas las versiones, y la L trae sistema de entrada remota sin llave mientras la LE y la XLE están equipadas con un Sistema de Llave Inteligente.

Bill Page Honda

65th Anniversary

Honda dream garage spring event

Debemos limpiar el inventario! Todo debe venderse!

Bienvenidos Tax ID!

Bill Page Honda

APR tan bajo como **0.9%** * (En modelos selectos)

SPRING SALE

Nuevo 2018 Honda HR-V LX AWD CVT

Lease por **\$209.00*** mensual

Por 36 meses. Más taxes. \$3,635 Down Payment.

Nuevo 2018 Honda Accord Sedan LX CVT

Lease por **\$179.63*** mensual

Por 36 meses. Más taxes. \$3,669 Down Payment.

Nuevo 2018 Honda Civic Sedan LX CVT Auto

Lease por **\$174.01*** mensual

Por 36 meses. Más taxes. \$3,254 Down Payment.

Nuevo 2018 Honda CR-V LX 2WD

Lease por **\$187.45*** mensual

Por 36 meses. Más taxes. \$3,768 Down Payment.

*HR-V: Lease this 2018 Honda HR-V LX (Model #: RU6H3JEW). With \$3,426.00 down at \$209.00 for 36 months with approved credit. A \$0.00 security deposit is required. Due at signing payment of \$3,635.00 includes first month's payment. Lessee responsible for maintenance, repairs, excessive wear and tear, and excess mileage over 12000 miles/year at the rate of \$0.15/mile. Early lease termination fee may apply. All tax, title, government fees, bank fees, vehicle registration fees, freight, dealer installed accessories and \$695 dealer doc fee are additional. Total monthly payments are \$7524.00. Option to purchase vehicle at lease end is \$13,478.55. Financing available through Honda Financial Services. Offers cannot be combined with any other advertised offer. See dealer for complete details. Lease and loan quoting is a dynamic process so payments and terms are subject to change prior to contract execution by all parties. The payment quote above assumes that these taxes and fees will be paid at the time of sale by the customer in addition to the down payment amount stated. If these taxes and fees are not paid by customer at the time of sale, the quoted payment will be higher since these amounts will be included in the amount financed. - Offer Expires: 04/06/2018. *Accord: Lease this 2018 Honda Accord Sedan LX (Model #: CV1FJEW). With \$3,669.00 down at \$179.63 for 36 months with approved credit. A \$0.00 security deposit is required. Due at signing payment of \$3,669.00 includes first month's payment. Lessee responsible for maintenance, repairs, excessive wear and tear, and excess mileage over 12000 miles/year at the rate of \$0.15/mile. Early lease termination fee may apply. All tax, title, government fees, bank fees, vehicle registration fees, freight, dealer installed accessories and \$695 dealer doc fee are additional. Total monthly payments are \$6,264.36. Option to purchase vehicle at lease end is \$11,702.30. Financing available through Honda Financial Services. Offers cannot be combined with any other advertised offer. See dealer for complete details. Lease and loan quoting is a dynamic process so payments and terms are subject to change prior to contract execution by all parties. The payment quote above assumes that these taxes and fees will be paid at the time of sale by the customer in addition to the down payment amount stated. If these taxes and fees are not paid by customer at the time of sale, the quoted payment will be higher since these amounts will be included in the amount financed. - Offer Expires: 04/06/2018. *Civic: Lease this 2018 Honda Civic Sedan LX (Model #: FC2F5JEW). With \$3,079.00 down at \$174.01 for 36 months with approved credit. A \$0.00 security deposit is required. Due at signing payment of \$3,254.00 includes first month's payment. Lessee responsible for maintenance, repairs, excessive wear and tear, and excess mileage over 12000 miles/year at the rate of \$0.15/mile. Early lease termination fee may apply. All tax, title, government fees, bank fees, vehicle registration fees, freight, dealer installed accessories and \$695 dealer doc fee are additional. Total monthly payments are \$6,748.20. Option to purchase vehicle at lease end is \$15,572.50. Financing available through Honda Financial Services. Offers cannot be combined with any other advertised offer. See dealer for complete details. Lease and loan quoting is a dynamic process so payments and terms are subject to change prior to contract execution by all parties. The payment quote above assumes that these taxes and fees will be paid at the time of sale by the customer in addition to the down payment amount stated. If these taxes and fees are not paid by customer at the time of sale, the quoted payment will be higher since these amounts will be included in the amount financed. - Offer Expires: 04/06/2018. *CRV: Lease this 2018 Honda CR-V LX (Model #: RW5H3JEW). With \$3,768.00 down at \$187.45 for 36 months with approved credit. A \$0.00 security deposit is required. Due at signing payment of \$3,955.45 includes first month's payment. Lessee responsible for maintenance, repairs, excessive wear and tear, and excess mileage over 12000 miles/year at the rate of \$0.15/mile. Early lease termination fee may apply. All tax, title, government fees, bank fees, vehicle registration fees, freight, dealer installed accessories and \$695 dealer doc fee are additional. Total monthly payments are \$6,748.20. Option to purchase vehicle at lease end is \$15,572.50. Financing available through Honda Financial Services. Offers cannot be combined with any other advertised offer. See dealer for complete details. Lease and loan quoting is a dynamic process so payments and terms are subject to change prior to contract execution by all parties. The payment quote above assumes that these taxes and fees will be paid at the time of sale by the customer in addition to the down payment amount stated. If these taxes and fees are not paid by customer at the time of sale, the quoted payment will be higher since these amounts will be included in the amount financed. - Offer Expires: 04/06/2018.

*NEW CARS: PRICES FOR QUALIFY AND APPROVED CREDITS ONLY. PLUS TAX, TAGS, FREIGHT AND DEALER PROCESSING FEE. *0.9% FINANCE AVAILABLE ON SELECT MODELS ON QUALIFY AND APPROVED CREDIT, THROUGH HONDA FINANCIAL SERVICES FOR 36 MONTHS. PICTURES FOR ILLUSTRATE PURPOSE ONLY. RESTRICTIONS MAY APPLY. SEE DEALER TO COMPLETE DETAILS. *APR as low as 0.9% with approved credit. All lease offers is plus: Freight, State tax's, Tags, dealer process fee, acquisition fee and any accessories if any. All lease offers is with approved credit thru American Honda Finance. Restrictions may apply, see dealer to complete details.

Compramos autos!

2007 HONDA ACCORD SE

PRECIO DE LISTA \$7,991

PRECIO ESPECIAL **\$6,991**

2011 MAZDA CX-9 GRAND TOURING

PRECIO DE LISTA \$17,991

PRECIO ESPECIAL **\$16,791**

2007 TOYOTA SIENNA XLE

PRECIO DE LISTA \$10,991

PRECIO ESPECIAL **\$9,991**

*USED CARS: PRICES FOR QUALIFY AND APPROVED CREDITS ONLY. PLUS TAX, TAGS AND DEALER PROCESSING FEE.

FERNANDO Sales Manager | **CARLOS** Sales Manager | **RAQUEL** Sales | **LUIS** Sales | **ALFONSO** Sales | **EDUARDO** Sales | **Bernard** Sales | **Eduardo** Sales | **NANCY** Finance | **LUIS** Finance | **MARIA** Services | **LUIS** Parts Dep.

(703) 533-9700

BillPageHonda.com

6715 Arlington Blvd. Falls Church, VA 22042

Fabricante presenta su quinto auto eléctrico del año

Honda Insight: debut mundial en Nueva York



Su conducción es de calidad Premium y en cuanto a tecnología incluye Honda Sensing como característica estándar. También está integrado con Apple CarPlay y Android Auto como característica disponible. FOTO: HONDANEWS.COM

Fabricado en Indiana, ofrece una excelente comodidad para cinco pasajeros y todo con contenido Premium.

HISPANIC PR WIRE
NUEVA YORK / ESPECIAL

La completamente nueva versión para producción en masa del Honda Insight 2019 tuvo su debut mundial el 28 de marzo en el Salón Internacional del Automóvil de Nueva York 2018, causando elogios y muy buena impresión como el más reciente integrante en la creciente línea de vehículos eléctricos de Honda.

El nuevo Insight, que se lanzará en los concesionarios Honda de todo el país a princi-



Elegante y sofisticado, el nuevo sedán híbrido Insight de Honda hace gala de una robusta aceleración y de un excepcional refinamiento en la conducción con eficiencia de combustible realmente competitiva. FOTO: HONDANEWS.COM

SEGURIDAD AVANZADA

El Insight de Honda se propone alcanzar las máximas clasificaciones de seguridad en caso de colisión.

Entre ellas se encuentra una Calificación de Vehículo General de 5 Estrellas en el Programa de Evaluación de Vehículo Nuevo (NCAP, por sus siglas en inglés).

Asimismo, una evaluación de MEJOR OPCIÓN DE SEGURIDAD del IIHS con una calificación de "Bueno" en todos los modos de prueba de choque y también una calificación de "Superior" para protección contra choque frontal.

pios del verano, se une a la serie Clarity y al recién lanzado Accord Hybrid 2018 como el quinto nuevo vehículo eléctrico Honda que la marca presentó durante el último año.

En calidad de sedán compacto premium, el precio del Insight se sitúa entre el Civic y el Accord en la línea de vehículos de pasajeros de Honda.

El Insight basa su exclusividad en brindar un estilo atrayente, con una eficiencia de combustible que compite con los mejores hatchback híbridos. Propulsado por la tercera generación del sistema híbrido con dos motores de Honda, los 151 caballos de fuerza netos del sistema del Insight impulsan el vehículo hasta 55 mpg en la ciudad.



Además del panel de instrumentos táctil, el Insight trae asientos esculpidos ergonómicamente e instrumentos de medición del conductor en una pantalla digital a color TFT de 7 pulgadas. FOTO: HONDANEWS.COM

"El Honda Insight muestra a los consumidores que la eficiencia de un vehículo híbrido no es a costa de sacrificar estilo, refinamiento o rendimiento", señaló Henio Arcangeli, Jr., vicepresidente senior de American Honda Motor Co., Inc. "Este modelo -prosiguió-, es otro símbolo de una nueva era en la evolución de los vehículos eléctricos de Honda, donde los clientes pueden tener todo lo que quieren sin compromisos".

Exterior e interior

El Honda Insight 2019 ostenta un diseño de sedán elegante con una postura baja y ancha resaltada por la parrilla con la emblemática "ala volante" de Honda y la

audaz fascia delantera, luces delanteras y posteriores LED de bajo perfil y línea de techo amplia como la de un cupé.

Adentro, el nuevo Insight cuenta en la cabina con características premium, incluso un panel de instrumentos táctil con costuras auténticas, asientos esculpidos ergonómicamente e instrumentos de medición del conductor en una pantalla digital a color TFT de 7 pulgadas.

Además, una pantalla táctil Display Audio de 8 pulgadas que integra Apple CarPlay y Android Auto.

Sus versiones

Este modelo estará disponible en tres versiones: Insight LX y EX bien equipadas y el Insight Touring en lo alto de la línea.

Las características estándar incluyen luces delanteras y posteriores totalmente LED, ruedas de aleación de 16 pulgadas y encendido mediante un botón.

El Insight EX añade Smart Entry, dos altavoces de audio adicionales, radio SiriusXM y una pantalla táctil Display Audio de 8 pulgadas con características similares a las de un teléfono inteligente.

El Insight Touring, en lo alto de la línea, añade ruedas de aleación de 17 pulgadas, luces para niebla LED, limpiaparabrisas detectores de lluvia y un techo corredizo eléctrico así como un sistema de navegación enlazado con satélite, entre otras características.

DARCARS
AUTOMOTIVE GROUP

CHRYSLER DODGE Jeep of Rockville RAM



2007 AUDI A4 2.0T
\$7,892
Stk. 789057B



2010 VOLVO XC70
\$14,593
Stk. 838186A



2012 NISSAN ALTIMA 2.5 S
\$8,443
Stk. 832068A



2013 DODGE CHALLENGER SXT PLUS
\$16,983
Stk. 881000A



2013 KIA FORTE EX
\$8,482
Stk. 830077B



2013 NISSAN MURANO SL
\$14,592
Stk. 732298A



2015 LEXUS NX 200t
\$30,841
Stk. 934022A



2015 TOYOTA COROLLA S
\$13,851
Stk. 732312A



2016 CHRYSLER 200 S
\$17,893
Stk. N2551



2016 DODGE DART SE
\$12,583
Stk. 814000A



2016 SUBARU OUTBACK 3.6R Limited
\$29,495
Stk. N24100



2017 JEEP RENEGADE SPORT
\$19,551
Stk. 786065A



2011 CHEVROLET CAMARO 1SS Coupe
\$19,492
Stk. N2535

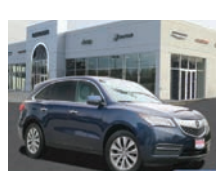

2014 ACURA MDX TECH PKG SUV
\$28,493
Stk. P1072



2016 HONDA CIVIC
\$20,592
Stk. 834101B



2016 TOYOTA TACOMA TRD OFF ROAD
\$28,595
Stk. 830074A



2011 FORD F-150 XLT
\$22,893
Stk. 832113A



2014 CHRYSLER 300 UPTOWN EDITION SEDAN
\$16,495
Stk. 714005A



2016 SUBARU OUTBACK 3.6R Limited
\$29,794
Stk. N24100



2017 CHEVROLET SUBURBAN PREMIER SUV
\$48,694
Stk. N2537



2007 DODGE RAM 2500 SLT PICKUP TRUCK
\$23,692
Stk. 789030A

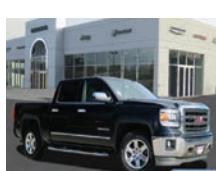

2014 GMC SIERRA 1500 SLT PICKUP TRUCK
\$31,493
Stk. 832091A



2015 FIAT 500 POP COUPE
\$8,583
Stk. 830078A



2017 HONDA ACCORD
\$22,891
Stk. 832118B



2012 BMW 3 SERIES 328i xDRIVE coupe
\$15,893
Stk. 832146A



2015 CHRYSLER TOWN & COUNTRY TOURING L Miniva
\$18,495
Stk. N2518

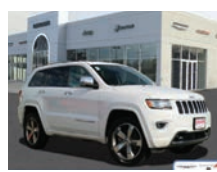

2015 JEEP GRAND CHEROKEE OVERLAND SUV
\$27,894
Stk. 838236A

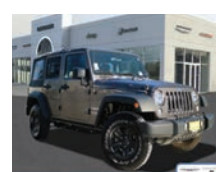

2017 JEEP WRANGLER UNLIMITED SPORT SUV
\$29,333
Stk. 838174B

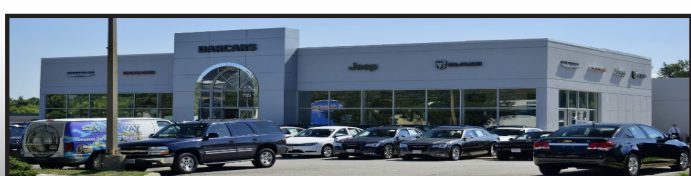

DARCARS.com

TRUCK MONTH

SPRING SALES EVENT

(301) 424-1700

755 Rockville Pike
Rockville, MD 20852



LINDSAY
EST. 1963
You'll Love It At Lindsay

11250 Veirs Mill Road
Wheaton, MD 20902
www.LindsayFord.com

Tiene problemas de crédito y no puede comprar su auto?



Reviva su crédito con Lindsay Ford

FINANCIAMOS A TODOS
Programa especial para **PRIMEROS COMPRADORES**

REPOSECCIONES No hay problema
NO CREDITO No hay problema
MAL CREDITO No hay problema
HISTORIAL DE PAGOS ATRASADOS No hay problema

NO PAGO INICIAL
TODOS LOS NUMEROS DE CREDITO SON ACEPTADOS

300-400 No hay problema
400-500 No hay problema
500-600 No hay problema
600-700 No hay problema
700-800 No hay problema
800 y más No hay problema

- ✓ NO GREEN CARD? **NO HAY PROBLEMA!!!**
- ✓ NO VISA? **NO HAY PROBLEMA!!!**
- ✓ NO COLILLAS DE CHEQUE? **NO HAY PROBLEMA!!!**
- ✓ NUEVO EMPLEO? **NO HAY PROBLEMA!!!**
- ✓ LE PAGAN EN EFECTIVO
- ✓ POR SU TRABAJO? **NO HAY PROBLEMA!!!**
- ✓ RECIENTE SE MUDE DE RESIDENCIA? **NO HAY PROBLEMA!!!**

Bienvenido TAX ID!
Con bajos intereses

Autos desde \$99 al mes*

Manuel Rios
New Cars Sales
(240) 283-3794

Antonio Ramirez
New Cars Sales

Carlos Monteagudo
Finance

TODO EL PROCESO DE LA COMPRA DE TU AUTO EN TU IDIOMA, PREGUNTA POR NUESTRO EQUIPO HISPANO!
(301) 949-4060

LINDSAY EST. 1963
You'll Love It At Lindsay

Lindsay Ford Dice si! Si... si... si!!!

- ✓ Tax ID
- ✓ Sin crédito
- ✓ Empresa nueva

Aceptamos su auto viejo... Empujelo, remolquelo, jalelo, arrastrelolo... *llame ya!!!*

FINANCIAMOS CON TAX ID
con bajos intereses!

<p>2012 FORD ESCAPE</p> <p>LIMITED SUV, AUTOMATICO \$11,994</p>	<p>2012 HYUNDAI SANTA FE</p> <p>LIMITED, SUV, AUTOMATICO \$13,991</p>	<p>2014 FORD EDGE</p> <p>SEL, SUV, 1 SOLO DUEÑO \$18,800</p>	<p>2013 NISSA ALTIMA</p> <p>\$11,900</p>	<p>2014 FORD EXPLORER</p> <p>BASE, SUV, 1 SOLO DUEÑO \$18,900</p>
<p>2015 TOYOTA CAMRY</p> <p>LE, SEDAN, AUTOMATICO, 1 SOLO DUEÑO \$14,900</p>	<p>2016 FORD CMAX</p> <p>ENERGI SEL, HATCHBACK, 1 SOLO DUEÑO \$14,800</p>	<p>2013 FORD ESCAPE</p> <p>SE, SUV, AUTOMATICO \$10,300</p>	<p>2016 FORD MUSTANG</p> <p>GT COUPE, MANUAL, 1 SOLO DUEÑO \$25,900</p>	<p>2014 JEEP COMPASS</p> <p>SPORT SUV, AUTOMATICO \$11,995</p>
<p>2016 FORD MUSTANG</p> <p>V6, COUPE, 1 SOLO DUEÑO \$19,600</p>	<p>2016 FORD TRANSIT SONNET</p> <p>XLT, WAGON, 1 SOLO DUEÑO \$20,400</p>	<p>2017 FORD FUSION</p> <p>SE, SEDAN, 1 SOLO DUEÑO \$13,800</p>	<p>2016 FORD FOCUS</p> <p>SE, SEDAN, AUTOMATICO, 1 SOLO DUEÑO \$12,400</p>	<p>2015 FORD EXPLORER</p> <p>XLT, SUV, 1 SOLO DUEÑO, CERTIFICADO \$12,372</p>

...Y MUCHOS MÁS PARA ELEGIR!

*MAS IMPUESTOS, PLACAS, GASTOS DE ENVIO Y \$300 GASTOS DE PROCESO DEL DEALER (NO REQUERIDO POR LEY). FOTOS UNICAMENTE PARA PROPOSITOS ILLUSTRATIVOS Y POSIBLEMENTE NO REFLEJEN EL VEHICULO PUBLICADO. VISITAR DEALER PARA COMPLETAR DETALLES. MENSUALIDADES BASADAS EN 30% CUOTA INICIAL, 7.9% TASA DE INTERES POR 72 MESES.

TODOS EL PROCESO DE LA COMPRA DE TU AUTO EN TU IDIOMA, PREGUNTA POR NUESTRO EQUIPO HISPANO!

(301) 949-4060
www.LindsayFord.com
11250 Veirs Mill Road Wheaton, MD 20902

Maribel Rosales Sales - (678) 360-8494
Juan Salazar Sales
Marvin Guzman Sales
Ludwig Arana Finance

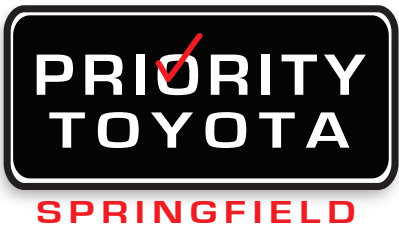

703-269-1400

PriorityToyotaSpringfield.com

SPRING SALES DRIVE BIG DEALS ARE SPRINGING UP EVERYWHERE.

PRIORITY TOYOTA SPRINGFIELD

Priorities of Life

0.9% APR 60-MONTHS **PLUS \$500** FINANCE CASH FROM TOYOTA

NEW 2018 CAMRYs

¡BIENVENIDOS TAX ID!

BRAND-NEW 2018 **COROLLA LE**

\$139 PER MONTH LEASE

OR 0% APR FOR 60-MONTH OR \$1,500 CASH BACK FROM TOYOTA!

BRAND-NEW 2018 **CAMRY LE**

\$189 PER MONTH LEASE

OR 0% APR FOR 60-MONTH OR \$500 TOYOTA FINANCE CASH!

BRAND-NEW 2018 **SIENNA LE**

\$369 PER MONTH LEASE

OR 0.9% APR FOR 60-MONTH OR \$500 CASH BACK FROM TOYOTA!

ASK ABOUT OUR **\$1000 TOYOTA MILITARY REBATE** OR OUR **\$750 COLLEGE GRADUATE REBATE!**



EVERY CERTIFIED USED TOYOTA COMES WITH

- 12-month/12,000 Mile Limited Comprehensive Warranty
- 160-Point Quality Inspection!
- 7-year/100,00 Mile Limited Powertrain Warranty!
- CARFAX Vehicle History Report & More!

	2011 MAZDA MAZDA 3i Stk.180859A 3i Sport, 4d, Sedan	\$6964		2009 TOYOTA PRIUS Stk.181432B Base, 4D, Sedan	\$7527
	2005 FORD F-350SD Stk.181703a Lariat, 4d, Crew Cab	\$15884		2012 TOYOTA RAV4 Stk.180841A Limited, 4D, Sport Utility	\$11395
	2005 TOYOTA TACOMA Stk.DX5408B Pre Runner, 4D Double Cab	\$11799		2013 CHEVROLET CRUZE Stk.181585A LS, 4D, Sedan	\$7791
	2007 TOYOTA TACOMA Stk.171161A PreRunner V6, 4D, Double Cab	\$18991		2012 INFINITI G37 Stk.DX5639A X, 2D, Coupe	\$16953
	2008 LEXUS RX 400h Stk.175058C FWD, Automatico	\$9948		2014 NISSAN ROGUE Stk.181907A 4D, Sport Utility, SL	\$15843

ALL CERTIFIED PREOWNED & NEW PRIORITY VEHICLES COME WITH **PRIORITIES FOR LIFE**

\$3,410 ADDITIONAL VALUE!

- ENGINE GUARANTEED FOR LIFE
 - OIL & FILTER CHANGES FOR LIFE
 - PARTS & SERVICE GUARANTEED FOR LIFE
 - STATE INSPECTIONS FOR LIFE
 - TOWING GUARANTEED FOR LIFE
- Non-factory limited warranty, good at participating dealerships

GARANTÍA ABSOLUTA DE POR VIDA

¡Felicitaciones! ESTÁ INCLUIDA EN NUESTRO DEALERSHIP

La compra de tu vehículo incluye:

Garantía absoluta de por vida en motor y transmisión mientras el vehículo te pertenezca

¡Sin ningún costo para ti!

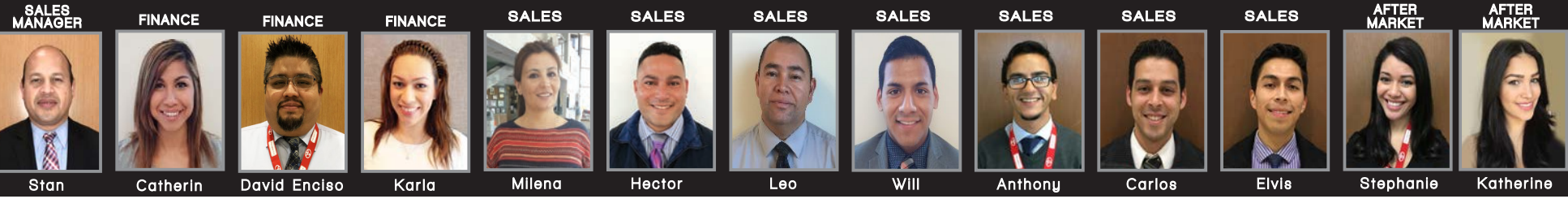

LEASES ARE 36 MONTHS/12,000 MILES. COROLLA LE MSRP \$18,800. \$1,699 DUE AT SIGNING. CAMRY LE MSRP \$23,995. \$2,199 DUE AT SIGNING. RAV4 LE MSRP \$25,940. \$2,399 DUE AT SIGNING. SIENNA LE MSRP \$32,480. \$3,049 DUE AT SIGNING. PRIUS LE MSRP \$21,095. \$1,999 DUE AT SIGNING. HIGHLANDER MSRP \$26,080. \$2,499 DUE AT SIGNING. ALL VEHICLES SUBJECT TO PRIOR SALE. INTERNET PRICE IS ONLY APPLICABLE TO THIS SPECIFIC VEHICLE AS IDENTIFIED BY STOCK NUMBER AND VIN. INTERNET SALE PRICES INCLUDE ALL MANUFACTURER CASH BACK AND MAY REQUIRE FINANCING THROUGH AN APPROVED CREDIT INTERNET PRICES CANNOT BE COMBINED WITH OTHER OFFERS. ALL PRICES & PAYMENTS CALCULATED ABOVE PLUS TAX, TITLE, \$899 PROCESSING FEE, ADVERTISED APR ON APPROVED CREDIT THROUGH THIS. STOCK PHOTOS ARE FOR ILLUSTRATIVE PURPOSES. PRIORITY TOYOTA SPRINGFIELD ASSUMES NO RESPONSIBILITY FOR INACCURACIES AFTER THE PURCHASER HAS TAKEN DELIVERY OF VEHICLE. VEHICLES ARE NOT AVAILABLE FOR EXPORT OUT OF CONTINENTAL UNITED STATES. COLLEGE GRADUATE MILITARY REBATE NOT INCLUDED IN INTERNET PRICING. THESE REBATES WILL FURTHER REDUCE THE PRICE. DEALER NOT RESPONSIBLE FOR ERRORS OR OMISSIONS. TOYOTA CARE NO COST MAINTENANCE COVERS THE FIRST 2 YEARS/25,000 MILES ON NEW VEHICLES ONLY. NO CHANGE IN OIL AND FILTER CHANGES FOR LIFE FOR THE CHAINED & CERTIFIED VEHICLES ARE PROVIDED BY PRIORITY TOYOTA. SEE TOYOTA DEALER FOR DETAILS AND EXCLUSIONS. VALID ONLY IN CONTINENTAL U.S. AND ALASKA. MAINTENANCE COVERS 2 YEARS/25,000 MILES PROVIDED BY DEALER. UNAPPROVED CREDIT THROUGH THIS. NO SECURITY DEPOSIT REQUIRED. ONLY 12-MONTHS \$19.99/1.00 FINANCED. ONLY 48-MONTHS \$11.49/1.00 FINANCED. CERTIFIED PREOWNED VEHICLES BASED ON ORIGINAL MSRP. MUST SEE TOYOTA REPRESENTATIVE FOR ALL OFFERS. APRIL 4-30, 2018.

Honda of CHANTILLY A March Hodge Pohanka Company

(703) 349-4913
HondaOfChantilly.com
4175 Stonecroft Boulevard Chantilly, VA 20151

Honda dream garage spring event

WE WILL MEET OR BEAT ANY ADVERTISED PRICE NEED A CAR?.... CALL US FIRST!!

<p>NEW 2018 Honda Fit LX CVT 4-Door Hatchback</p> <p>Lease For 36 Months \$0 Down Payment \$0 Security Deposit</p> <p>\$149 /mo. 0.9% 36 Months APR Financing For Up To</p>	<p>NEW 2018 Honda Civic LX Sedan, CVT</p> <p>Lease For 36 Months \$0 Down Payment \$0 Security Deposit</p> <p>\$159 /mo. 0.9% 60 Months APR Financing For Up To</p>
<p>NEW 2018 Honda HR-V LX FWD, CVT</p> <p>Lease For 36 Months \$0 Down Payment \$0 Security Deposit</p> <p>\$179 /mo. 0.9% 36 Months APR Financing For Up To</p>	<p>NEW 2018 Honda Accord LX CVT Sedan</p> <p>Lease For 36 Months \$0 Down Payment \$0 Security Deposit</p> <p>\$239 /mo.</p>
<p>NEW 2017 Honda CR-V LX AWD, A/T</p> <p>Lease For 36 Months \$0 Down Payment \$0 Security Deposit</p> <p>\$269 /mo.</p>	<p>NEW 2018 Honda Pilot EX FWD/A/T</p> <p>Lease For 36 Months \$0 Down Payment \$0 Security Deposit</p> <p>\$319 /mo. 0.9% 60 Months APR Financing For Up To</p>

**\$0 saldo al firmar / 36 meses lease. Durante los siguientes 35 meses, Aplican restricciones, visitar dealer para completar detalles.

INSPECCIÓN DE VA Y CARWASH GRATIS DE POR VIDA!

SIENNA XLE \$25,000	ACCORD LX \$14,490	FRONTIER \$22,738	ODYSSEY \$32,499	TRANSIT CARGO \$25,047	SANTA FE \$16,981

No se necesita cita para mantenimiento, ofrecemos transporte gratis! and many more to choose from!



Visita a nuestros representantes hispanos para obtener estos precios. Te ofrecemos área para niños y sillas con masajes en nuestras nuevas y amplias instalaciones!

Versión K900 2019 impacta en Auto Show Nueva York

Kia nos trae lujo coreano al más alto nivel

Ofrece un espacio cómodo, tranquilo, simple y moderno, con lo más avanzado de la tecnología de seguridad.



Una cabina con los materiales de la más alta calidad presenta el nuevo Kia K900 2019, que se ve muy diferente gracias al nuevo sistema de iluminación ambiental que ha sido incorporado.

FOTOS: KIA



El lujoso Kia K900 2019 que debutó en el Auto Show de Nueva York es excelente para la conducción diaria y su transmisión permite cambios rápidos y seguros durante una conducción más enérgica

FOTO: KIA



El interior del Kia K900 2019 muestra sus elegantes asientos de cuero, donde el fabricante coreano ha logrado crear un espacio rejuvenecedor de inspiración en lugar de ser solo un modo exclusivo de transporte.

JAVIER MOTA
AUTOPROYECTO.COM

El Kia K900 2019 que debutó en el Auto Show New York, es la segunda generación del auto de lujo coreano, tiene todos los atributos para competir favorablemente contra los mejores modelos del mundo.

Los ingenieros y diseñadores de Kia revisaron absolutamente todos los aspectos del nuevo modelo para incorporar un "look" exterior más sofisticado, una cabina con los materiales de la más alta calidad perfectamente adaptados a los sistemas de tecnología y un nuevo motor que puede

ofrecer la experiencia de manejo de un deportivo.

Por si fuera poco, heredó el motor V6 biturbo de 3,3 litros del exitoso Kia Stinger, que genera 365 caballos de fuerza, nombrado recientemente en la lista de los 10 Mejores Motores de Ward por su excepcional capacidad de respuesta y refinamiento.

Los dos turbos gemelos de desplazamiento rápido están integrados en el colector de escape para una mayor durabilidad. La sincronización de válvula variable continua (CVVT) funciona perfectamente en tándem, lo que resulta en una entrega de potencia óptima e instantánea.

El motor se combina con

una nueva transmisión automática de 8 velocidades con selector de cambios Shift-by-Wire que no requiere mantenimiento programado en condiciones normales, por lo que es excelente para la conducción diaria. Al mismo tiempo, esta transmisión permite cambios rápidos y seguros durante una conducción más enérgica.

Para una dosis adicional de rendimiento, manejo mejorado, estabilidad y agilidad, el K900 está equipado con un sistema de tracción total de control de par dinámico a tiempo completo, que está predispuesto y controlado electrónicamente en base a las condiciones de la carretera.

Mejor por dentro

En la cabina, el Kia K900 2019 ofrece un espacio cómodo, tranquilo, simple y moderno, con lo más avanzado de la tecnología de seguridad, comunicación, entretenimiento y conectividad, todo envuelto en los materiales de la más alta calidad.

Para mayor comodidad y relajación, los conductores pueden adaptar la cabina del nuevo K900 a las preferencias personales con un nuevo sistema de iluminación ambiental desarrollado en conjunto con el mundialmente conocido Instituto de Color Pantone.

De los 64 colores disponi-

bles, Pantone creó siete configuraciones de color específicas, cada una con su propio mensaje y significado inspirados en océanos, bosques, cielos, Aurora Boreal y otros aspectos de la naturaleza.

Los elementos de iluminación se encuentran en áreas clave en todo el K900, incluida la consola superior, los paneles de las puertas y los espacios para los pies, tanto al frente como en la zona posterior. Este sistema ayuda a los ocupantes a sumergirse en la cabina, haciendo del K900 un espacio rejuvenecedor de inspiración en lugar de solo un modo exclusivo de transporte. Un enfoque similar a la iluminación de la cabina se

mostró por primera vez en el SUV concepto Telluride.

La consola central cuenta con un dial de puerto táctil que es práctico e intuitivo para el funcionamiento del controlador de la pantalla táctil de la interfaz hombre-máquina (HMI) de 12,3 pulgadas que muestra mapas, información de viaje, fuentes de audio, controles de clima y más.

Kia K900 fue concebido y creado en el estudio de diseño de Kia en Corea con la colaboración del estudio de California con sede en Irvine y se fabricará en las instalaciones de producción premium Kia's Sohari, en Corea del Sur, donde también se fabrica el Stinger.

Nuevo crossover rompe moldes en el Salón de Nueva York

XT4, el pequeño gigante de Cadillac

Su interior muestra un volante de tres brazos forrado en piel, cargador wireless para el teléfono y cámara en 360 grados.

BRUNO MAGNI
AUTOPROYECTO.COM

En una época donde casi todas las marcas parecen estar haciendo clones sin estilo, el Cadillac XT4 llega al Auto Show de



El nuevo Cadillac XT4 que hizo su primera presentación en el Salón del Automóvil de Nueva York se ubica como el SUV más pequeño y ligero de la marca.

FOTO: MARK LENNIHAN / AP

Nueva York. Hasta allí llevó un crossover con un diseño arriesgado y atractivo para enseñarle a los demás cómo se entra en un segmento bastante competitivo y con un producto diferente.

Desde que Cadillac renovó sus diseños a principios de milenio, nos ha regalado grandes vehículos y su flota actual parece ser una gran alternativa a las marcas de siempre y una amenaza a los líderes. Con un lenguaje de diseño similar al de sus hermanos, Cadillac XT4 será ofrecido en tres versiones que tendrán sus distintivos tanto en el interior como en el exterior.

La versión básica de estas tres versiones es la Luxury, la cual comienza con un precio de \$35,790 y es seguida por las versiones Sport y Premium Luxury que difieren en la calidad de los interiores y los terminados así como en el tamaño de los rines, que pueden ser de 18 o de 20 pulgadas.

Todas están equipadas con el mismo motor, un cuatro cilindros 2.0 litros turbo que produce 237 caballos de fuerza. Éste se encuentra conectado a una transmisión automática de nueve marchas con tracción delantera o en las cuatro ruedas.

Cadillac XT4 se ubica como el SUV más pequeño y ligero de la marca, midien-



En las pistas, el Cadillac XT4 se muestra veloz y potente, gracias a su motor que desarrolla hasta 237 caballos de fuerza.

FOTO: CADILLAC

do 3.1 pulgadas menos entre ejes, una longitud más corta para un total de 8.4 pulgadas, y casi dos pulgadas más baja que Cadillac XT5. En cuanto a peso, la más ligera de la XT4 pesa 3,660 libras contra 3,985 de la XT5.

Otras características

El lujo continúa dentro del auto con equipo como un nuevo volante de tres brazos forrado en piel, sistema de ionización de aire, cargador wireless para el teléfono, cámara de 360 grados, espejo

retrovisor con cámara, y un nuevo control rotativo para el sistema de infoentretenimiento Cadillac User Experience, el cual antes era controlado principalmente por una pantalla táctil.

Este otoño llegará la Cadillac XT4 a las agencias de venta en toda la nación, y seguramente significará un buen producto para la marca no sólo por su estética y lujo sino porque las camionetas significan el 60 por ciento de las utilidades y beneficios de la marca.

10 YEAR
 100,000 MILE
 WARRANTY

ACEPTAMOS TAX ID!

✓ MAL CRÉDITO ✓ NO CRÉDITO

NO HAY PROBLEMA... TODOS SON BIENVENIDOS!

<p>SCORE BIG AT FAIRFAX KIA'S MARCH MANIA SALES DRIVE</p> <p>2018 KIA FORTE \$129 PER MONTH</p> <p>OR GET 0% APR FOR 75 MONTHS</p> <p>VIEW INVENTORY</p>	<p>SCORE BIG AT FAIRFAX KIA'S MARCH MANIA SALES DRIVE</p> <p>2018 KIA OPTIMA \$169 PER MONTH</p> <p>OR GET 0% APR FOR 75 MONTHS</p> <p>VIEW INVENTORY</p>
<p>SCORE BIG AT FAIRFAX KIA'S MARCH MANIA SALES DRIVE</p> <p>2018 KIA SORENTO \$179 PER MONTH</p> <p>OR GET 0% APR FOR 75 MONTHS</p> <p>VIEW INVENTORY</p>	<p>SCORE BIG AT FAIRFAX KIA'S MARCH MANIA SALES DRIVE</p> <p>2018 KIA SPORTAGE \$189 PER MONTH</p> <p>OR GET 0% APR FOR 75 MONTHS</p> <p>VIEW INVENTORY</p>

<p>2006 HONDA ODYSSEY Sk. K180295A</p> <p>EX-L \$6999</p>	<p>2007 TOYOTA SIENNA LE Sk. K180256A</p> <p>\$8991</p>	<p>2010 NISSAN XTERRA Sk. K170543A</p> <p>OFF-ROAD \$9991</p>
<p>2011 KIA SORENTO EH Sk. P2250A</p> <p>\$7999</p>	<p>2013 NISSAN ROGUE Sk. K170650A</p> <p>\$6991</p>	<p>2014 TOYOTA RAV4 HLE Sk. P2288A</p> <p>\$16999</p>
<p>2015 ACURA TLX TECH Sk. P2295</p> <p>\$20991</p>	<p>2015 HYUNDAI ELANTRA Sk. P2285</p> <p>\$10991</p>	<p>2016 NISSAN ROGUE SU Sk. K170513A</p> <p>\$17991</p>

... Y MUCHOS MÁS PARA ELEGIR!

(703) 934-8877

FairfaxKia.com

10601 Fairfax Boulevard, Fairfax, VA 22030

Carlos Méndez
SALES CONSULTANT
(703) 899-3096
Carlos.Mendez@FairfaxKia.com

PRICES DOES NOT INCLUDE TAXES, TAGS, FEES OR OTHER CHARGES. ACTUAL DEALER PRICING MAY VARY. VISIT DEALER FOR MORE INFORMATION AND COMPLETE DETAILS.

Lustine



CHRYSLER

New 2018
Chrysler 300
MSRP STARTING AT **\$28,995***

New 2018
Chrysler Pacifica
MSRP STARTING AT **\$26,995***

DODGE

New 2018
Dodge Charger
MSRP STARTING AT **\$28,495***

New 2018
Dodge Durango
MSRP STARTING AT **\$29,995***

New 2018
Dodge Grand Caravan
MSRP STARTING AT **\$25,995***

Jeep

New 2018
Jeep Cherokee
MSRP STARTING AT **\$24,395***

New 2018
Jeep Wrangler
MSRP STARTING AT **\$26,995***

New 2018
Jeep Grand Cherokee
MSRP STARTING AT **\$30,595***

RAM

New 2018
Ram 1500
MSRP STARTING AT **\$27,095***

New 2018
Ram 2500
MSRP STARTING AT **\$32,545***

New 2017
Ram ProMaster City
MSRP STARTING AT **\$23,495***

*Starting at price refers to the base model, optional equipment not included. A more expensive model may be shown. Plus tax, tags, \$1,495 PDI and \$699 processing fee. See your dealer for the latest information. Offers expires 03/31/2018.

- | | | | | | |
|---|---|--|---|--|--|
| 17 CHEVROLET CRUZE Premier, Automatic
\$173 month | 17 FORD F-150 XLE XLT, Automatic, 1 solo dueño
\$384 month | 14 DODGE CHARGER SE, Automatic, 1 solo dueño
\$205 month | 13 NISSAN JUKE SV, Automatic, 1 solo dueño
\$155 month | 15 DODGE GRAND CARAVAN American Value PKG, 1 solo dueño
\$170 month | 13 GMC SIERRA 2500HD, Denali, automatico, 43k
\$611 month |
| 15 DODGE JOURNEY SE, Automatic, 1 solo dueño
\$161 month | 14 MINI COOPER S, Hardtop, SUV, 1 solo dueño
\$209 month | 15 VOLKSWAGEN GOLF TSI S Automatico
\$156 month | 17 FORD FUSION SE, Automatic, 1 solo dueño
\$184 month | 14 KIA OPTIMA LX, Automatic, 50k
\$200 month | 16 DODGE GRAND CARAVAN SXT SXT, 1 solo dueño, certificado, auto
\$186 month |
| 14 SUBARU LEGACY 2.5i Premium, Automatico
\$131 month | 14 HONDA PILOT LX, Automatico, v6
\$224 month | 17 HYUNDAI TUCSON ECO, Automatico, 1 solo dueño
\$248 month | 17 FORD FUSION SE, Automatico, 4cyl
\$210 month | 17 TOYOTA COROLLA LE, Automatico, 1 solo dueño
\$161 month | 17 NISSAN MURANO SV, Automatico, 1 solo dueño
\$269 month |
| 17 JEEP PATRIOT 1 solo dueño, automatico
\$205 month | 16 JEEP COMPASS Sport, 1 solo dueño, CERTIFICADO
\$165 month | 16 RAM 1500 Big horn, automatico, 1 solo dueño
\$340 month | 17 TOYOTA CAMRY SE, Automatico, 1 solo dueño
\$195 month | 17 NISSAN ROGUE SV Automatico, 1 solo dueño
\$275 month | 16 JEEP PATRIOT SPORT Sport, 1 solo dueño, CERTIFICADO
\$165 month |

..... and many more to choose from!

*Monthly payments based on 20% down, 3.9% APR for 72 months. Plus tax, tags, \$1,495 PDI and \$699 processing fee. See your dealer for the latest information.

- | | | | | | | | | | |
|---------------------------------|----------------------------------|-----------------------------------|---------------------------------|----------------------------------|----------------------------------|---------------------------------|----------------------------------|--------------------------------|---------------------------|
| Jose Escobar Sales 571-238-5628 | Carlos Mendez Sales 571-533-9911 | Miguel Salcedo Sales 703-376-7008 | María Ramos Atención al Cliente | Natalia Daza Atención al Cliente | Blanca Ojeda Servicio al Cliente | Brenda Diaz Atención al Cliente | Maria Castro Atención al Cliente | Ana Alfaro Atención al Cliente | Damaris Avalos Accounting |
|---------------------------------|----------------------------------|-----------------------------------|---------------------------------|----------------------------------|----------------------------------|---------------------------------|----------------------------------|--------------------------------|---------------------------|

Verificación de seguridad es lo primero

¿Ya está su coche listo para la primavera?

Recuerde que los filtros de aire sucios pueden hacerle desperdiciar gasolina y causar que el motor se apague.

HISPANIC PR WIRE ESPECIAL

Bethesda, Maryland. - La llegada de la primavera significa un clima más cálido, más horas de luz natural y vacaciones que muchos programan en esta estación.

Después de haber adelantado la hora del reloj el 11 de marzo y verificar el funcionamiento de sus detectores de humo y monóxido de carbono, es necesario ahora tomar algunas medidas para asegurarse de que su vehículo esté listo para viajar, donde el conductor y sus pasajeros estén debidamente protegidos, según aconseja la organización sin fines de lucro Car

Care Council. Veamos un resumen apropiado de dichas sugerencias de vital importancia:

- Compruebe que toda la iluminación interior y exterior esté funcionando correctamente.
- Reemplace las escobillas desgastadas de los limpiaparabrisas para que pueda ver claramente cuando conduzca de noche y bajo las lluvias primaverales.

- Controle las llantas, incluyendo la presión de los neumáticos y la banda de rodamiento.

Los neumáticos con baja presión reducen el consumo eficiente de combustible del vehículo y el desgaste desigual de las mismas indica que se necesita hacer una alineación de las ruedas. Los neumáticos también deben ser revisados para verificar que no tengan protuberancias y áreas desgastadas.

■ Controle los filtros y líquidos, como el aceite de motor, dirección asistida, frenos y transmisión.

- También revise el limpiador de parabrisas y el anticongelante/refrigerante. Los filtros de aire sucios pueden hacerle desperdiciar gasolina y causar que el motor se apague.
- Controle las mangueras y correas y reemplácelas si se vuelven agrietadas, quebradas, deshilachadas, sueltas o están muy desgastadas.

Estas partes del auto son fundamentales para el funcionamiento correcto del sistema eléctrico, el aire acondicionado, la dirección asistida y el sistema de climatización.



Evite los malos momentos por no haber revisado la presión de los neumáticos en esta temporada. También debe verificar que éstos no tengan protuberancias y áreas desgastadas. FOTO: CORTESÍA

■ Controle el sistema de frenos y asegúrese de que la conexión de la batería esté limpia, ajustada y libre de corrosión.

- Verifique si su vehículo tiene un defecto en el sitio web de la Administración Nacional de Seguridad de Tránsito en las Carreteras (National Highway Traffic Safety Administration, o NHTSA), en www.nhtsa.gov/recalls y mediante la búsqueda del VIN.

- Vea un video paso a paso sobre cómo ubicar su VIN y descubra cómo funcionan las retiradas de productos.

Por su tranquilidad

Rich White, director ejecutivo de Car Care Council, señala que “controlar minuciosamente su vehículo y tomar las medidas necesarias para realizar reparaciones por la temporada de manejo en carretera de primavera y verano no solo le dará tranquilidad”. Añade que esas medidas también ayudarán a evitar los inconvenientes y posibles riesgos de seguridad de una avería cuando se en-

cuente lejos de su hogar”.

La organización Car Care Council es la fuente informativa para la campaña de educación del consumidor “Be Car Care Aware” (Sea consciente del cuidado de su auto).

Dicha campaña promueve los beneficios para el consumidor de ocuparse regularmente del cuidado, el mantenimiento y la reparación de su vehículo.

Y si usted desea solicitar una copia gratuita de la popular Car Care Guide (Guía de Cuidado del Auto), visite su sitio de educación del consumidor en www.carcare.org.



Un conductor toma asiento en un auto Drive Now de BMW en Berlín, donde se anunció que los fabricantes alemanes Daimler y BMW fusionarán servicios digitales de transporte.

FOTO: INGA KJER-DPA / AP

Para el transporte público

Daimler y BMW fusionan sus app

DAVID MCHUGH
FRANCFORT, ALEMANIA / AP

Las empresas automotrices Daimler y BMW fusionarán sus servicios de transporte a fin de ampliar sus ofertas en apps para llamar taxis así como en viajes de pasajeros múltiples, y también para estacionar y recargar las baterías de vehículos eléctricos.

Las compañías anuncia-

ron esta semana que buscan ser “facilitadores de primera” de nuevas maneras de trasladarse en ciudades, donde vaticinan que la gente usará los automóviles más como un servicio temporal.

Entre los servicios mencionados está el de facilitar viajes para múltiples pasajeros, un área en la que Daimler se distingue con su servicio Car2go, y BMW con DriveNow.

Con esa iniciativa, los clientes usan una app en sus

teléfonos celulares para ubicar un automóvil estacionado y usarlo por un breve periodo.

El servicio de asistencia para estacionar de BMW permite al usuario encontrar un lugar para estacionar gratis en la calle o en estacionamientos.

El acuerdo también incluirá servicios de recarga de baterías de vehículos eléctricos.

Las ganancias se repartirán en mitades iguales, según el pacto que aún deberá ser aprobado por las autoridades antimonopolio.

“Como pioneros en la ingeniería automovilística, no dejaremos que sean otros los que decidan el futuro de los servicios de transporte”, dijo el director ejecutivo de Daimler, Dieter Zetsche.

Añadió que “habrá más gente que nunca sin carro y que sin embargo necesitarán ser sumamente móviles. Deseamos combinar nuestro talento y nuestra experiencia para desarrollar un ecosistema singular y sostenible para la movilidad urbana”.

Why Go Anywhere Else?

OURISMAN

FAIRFAX TOYOTA

WHAT DRIVES YOU?

NO CRÉDITO MAL CRÉDITO

BANCARROTA NO HAY PROBLEMA!

Pregunte por TONY'S TAX ID PROGRAM!

LEASE
2018 Toyota
COROLLA LE

\$169 PER MO.

36 MONTHS
\$2,899
DUE AT SIGNING

LEASE
2018 Toyota
RAV4 LE

\$189 PER MO.

36 MONTHS
\$2,799
DUE AT SIGNING

LEASE
2018 Toyota
TACOMA

\$299 PER MO.

36 MONTHS
\$2,799
DUE AT SIGNING

07 TOYOTA AVALON

SK# 174378B

\$7,251

VLS, 8CYL, Automático

06 HONDA ACCORD

SK# 171019B

\$6,291

EX, V6, Automático

07 HONDA ACCORD

SK# 170695A

\$7,891

EX-L, V6 Navegación, Automático

07 TOYOTA CAMRY

SK# 171201A

\$8,791

Hybrid base, CVT

07 TOYOTA PRIUS

SK# 170599A

\$7,791

Base, CVT, 1 solo dueño

09 CHEVROLET TAHOE

SK# 170599A

\$16,236

LT, Automático, 8cyL

14 HONDA CR-V

SK# 171929R

\$15,291

EX, 4 CYL, Automático, SUV, 1 solo dueño, sunroof

13 HYUNDAI ELANTRA

SK# 170782A

\$10,991

Gt. Base, Automático

14 FORD ESCAPE SE

SK# 171179A

\$14,491

SE, Automático, AWD, SUV

14 HYUNDAI ELANTRA

SK# 171152A

\$11,991

Limited, sedan, automático

16 NISSAN JUKE

SK# 170472A

\$14,991

SV, CVT, Automático

17 FORD FOCUS

SK# 170393A

\$13,451

SE, Sedan, automático, 4 puertas

... and many more to choose from!

OurismanFairfaxToyota.com

(703) 359-1010

10287 Fairfax Boulevard Fairfax, VA 22030

(703) 675-4440
Tony Armendariz

(703) 475-0561
Jaime Alvarado

(703) 359-1010
Oleg Lukyanchikov

Che Finance

SK# 174378B, SK# 171019B, SK# 170695A, SK# 171201A, SK# 170599A, SK# 170393A, SK# 171929R, SK# 170782A, SK# 171179A, SK# 171152A, SK# 170472A, SK# 170393A

Hay sólo 650 RC F SPORT disponibles



Con un diseño súper elegante, la brillante pintura exterior contrasta con las ruedas negras mate estándar y con los calibradores de freno anaranjados o negros que dan vida a las ruedas. FOTO: LEXUS

Lanzan la "línea negra" de Lexus

Los modelos de esta edición especial ofrecen un paquete de apariencia de producción limitada.

NUEVA YORK ESPECIAL

El cupé RC, uno de los automóviles más dinámicos de toda la línea Lexus, ha ido hasta los límites del diseño y el rendimiento desde su presentación en 2014. Y esa tradición continúa, pues Lexus acaba de lanzar el RC F SPORT Black Line Special Edition, en el Salón Internacional del Automóvil de Nueva York 2018.

Los cupés de la Black Line (Línea Negra) presentan dos colores de pintura exterior, disponibles en todos los modelos RC 300/350 F SPORT: Caviar y Atomic Silver. Esta primavera se pondrá a la venta una producción limitada de 650 unidades en concesionarios de toda la nación.

La brillante pintura exterior contrasta con las ruedas negras mate estándar y con los calibradores de freno anaranjados o negros que dan vida a las ruedas. En lugar del acabado cromado estándar, la Black Line presenta acentos cromados en negro en torno a

la parrilla y las ventanas.

En todo el interior del vehículo, estos modelos especiales exhiben refinadas costuras anaranjadas. Desde los asientos hasta el tablero y las puertas, todo tiene el atractivo matiz de color que define al automóvil como parte de la edición Black Line. Además, su exclusivo volante adornado en madera presenta matices negros distintivos creados por una tienda de caligrafía japonesa dedicada a perfeccionar la tinta hace más de 200 años.

Todos los cupés RC F SPORT Black Line vienen equipados con el paquete de navegación y sonido Mark Levinson, asistencia intuitiva para estacionar, techo corredizo lunar y faros delanteros LED de triple luz.

La edición especial Black Line está disponible en las cuatro versiones del cupé RC. El RC 300 básico viene con motor turboalimentado de cuatro cilindros de 2.0 litros. El RC 300 AWD, el RC 350 y el RC 350 AWD vienen con un V6 de 3.5 litros.

En los Estados Unidos los vehículos Lexus se venden a

través de 240 concesionarios que ofrecen una línea completa de vehículos de lujo.

Con seis modelos que incorporan el sistema Lexus Hybrid Drive, Lexus es el líder híbrido de lujo. Lexus también ofrece seis modelos F SPORT y dos modelos F de alto rendimiento.

AQUÍ LOS PRECIOS

Los modelos de la RC 300/350 F SPORT Black Line tendrán los siguientes precios MSRP:

■ RC 300 - US\$ 51,730 RC 300 AWD - US\$ 53,755.

■ RC 350 - US\$ 54,660 RC 350 AWD - US\$ 56,120.

■ El RC F Sport Edición 2018 Línea Negra se unió en el Auto Show de Nueva York con el Lexus UX Compact Crossover 2019, que hizo su debut en Norteamérica.



Jim Coleman Toyota



Beneficios de por vida para ti!

- Abastecimiento de Nitrogeno
- Cambio de Aceite GRATIS
- Car Wash con Servicio
- Prestamo de Auto Toyota con Servicio en el lugar
- Alineación en las Cuatro Ruedas

Ventajas Convenientes para Miembros:

- Cambio garantizado por 72 horas
- Servicio de Transporte de Cortesía
- Tutorial Personalizado de Vehículo VIP

- Servicio de 30,000 millas / 36 meses
- Servicio White Glove Detail
- Inspección del Estado de Maryland
- Crédito por Trade-In
- Deductible de Seguro Pagado
- Promociones sólo para Miembros



ESPECIALES PARA EMPRESARIOS!

Commercial Trucks Disponibles!



Otras marcas para elegir!

Bienvenidos clientes con Tax ID!



NUEVO 2018 SIENNA





NUEVO 2018 TUNDRA



Somos especialistas en Prime Finance & Second Chance Finance!!

NUEVO 2018 TACOMA



NUEVO 2018 RAV4



Visítanos, te garantizamos la mejor atención y te entregamos las llaves de tu auto nuevo!



NUEVO 2018 C-HR



NUEVO 2018 CAMRY



NUEVO 2018 HIGHLANDER



NUEVO 2018 COROLLA













(301) 469-7100

10400 Auto Park Avenue, Bethesda, MD 20817

www.jimcolemantoyota.com



William Hoyos
Gerente de Ventas



CLAUDIA CARRERA
Ventas



OSCAR MALCA
Ventas



JONATHAN WEIR
Ventas



MATTHEW MURDZ
Sales



NELSON ROVEZ
Sales



KING

BUICK • GMC • MITSUBISHI of Gaithersburg



KING BUICK GMC: 16200 South Frederick Road, Gaithersburg, MD 20877

KING MITSUBISHI: 16160 South Frederick Road, Gaithersburg, MD 20877

Bienvenidos Tax ID!

2018 Sierra 1500 **KING PRICE \$28,785**



Commercial Line

2017 Yukon XL **KING PRICE \$49,999**



2017 Savana Cargo Van **KING PRICE \$26,985**



2017 Sierra 3500 4WD **KING PRICE \$38,795**



2017 Outlander Sport **KING PRICE \$15,985**



Commercial Line

2018 Outlander **KING PRICE \$19,985**





2017 FUSO

0.9% APR

En todos los modelos 2017

<p>2009 HONDA ODYSSEY</p>  <p>\$10,991</p>	<p>2014 GMC TERRAIN SLE-1</p>  <p>\$15,991</p>	<p>2014 CHEVROLET IMPALA</p>  <p>\$15,983</p>	<p>2005 BUICK LACROSSE CXS Sedan</p>  <p>\$8,491</p>	<p>2013 MERCEDES BENZ C-CLASS</p>  <p>\$16,991</p>	<p>2011 MITSUBISHI ENDEAVOR LS SUV</p>  <p>\$9,991</p>
<p>2014 GMC TERRAIN</p>  <p>\$16,991</p>	<p>2016 BUICK ENCORE</p>  <p>\$16,494</p>	<p>2017 MITSUBISHI MIRAGE</p>  <p>\$8,974</p>	<p>2012 MITSUBISHI OUTLANDER SPORT ES SUV</p>  <p>\$12,991</p>	<p>2014 KIA FORTE LX Sedan</p>  <p>\$10,991</p>	<p>2016 MITSUBISHI OUTLANDER GT SUV</p>  <p>\$22,991</p>

... y muchos más para elegir!

*Taxes, tags and \$300 processing fee (not required by law) are in addition to our listed sales price. Reconditioning and certification fees may apply.

KingBuickGMC.com
KingAutoMitsubishi.com



(301) 355-0245

Si cumple con metas de Tesla

Elon Musk puede recibir \$50,000 millones de bono

Una compensación sideral sin precedentes acuerdan los accionistas del fabricante estadounidense de autos eléctricos.

TOM KRISHER
AP

Los accionistas del fabricante de automóviles eléctricos y paneles solares Tesla Inc. aprobaron un ambicioso plan de pago para el emblemático director general Elon Musk, que podría reportarle más de 50.000 millones de dólares si cumple con metas altas en la próxima década,

reveló una persona informada de la votación.

Si se alcanzan las metas, Tesla sería la cuarta compañía estadounidense más valiosa y Musk estaría entre las personas más acaudaladas del mundo.

La fuente agregó que la aprobación fue por un margen amplio de accionistas.

Los totales finales se esperan para la semana siguiente durante una presentación ante la Comisión de Bolsa y

Valores de Estados Unidos (SEC). Tesla agregó que el paquete de todo o nada tiene un valor de 2.600 millones de dólares al valor actual de las acciones, pero que aumentaría dramáticamente si Musk cumpliera 12 objetivos incrementales, como el de multiplicar por 10 veces la capitalización bursátil de la empresa a 650.000 millones de dólares. También se incluyen objetivos para aumentar los ingresos antes y después

de impuestos y ajustes.

Dos firmas que evalúan indicadores para los inversionistas habían recomendado que los accionistas voten en contra del plan de pago, el cual, según ellos, no tiene precedentes en tamaño para una compañía estadounidense que cotiza en bolsa.

Las firmas Institutional Shareholder Services y Glass Lewis fijan el valor actual del paquete de Musk en 3.700 millones de dólares.

Tesla aún no ha obtenido utilidades netas durante todo el año, a pesar de que ha estado en el negocio durante 15 años. Por lo menos dos grandes accionistas y la junta directiva de Tesla apoyaron el plan, diciendo que es necesario mantener a Musk en el redil y alcanzar el objetivo de cambiar el uso de transportes que queman hidrocarburos al de vehículos eléctricos sostenibles.

“Creemos, como junta

directiva y equipo ejecutivo, que podemos alcanzar estos hitos”, sostuvo el miembro de la junta directiva Antonio Gracias, quien afirmó que en el marco de un paquete de incentivos para 2012, Musk aumentó por 17 veces la capitalización bursátil de Tesla, a más de 50.000 millones de dólares el año pasado.

“Es muy importante pensar en los detalles de Tesla y lo que ya hemos logrado”, agregó.



Elon Musk, fundador y CEO de la empresa de viajes orbitales SpaceX y CEO de Tesla Inc., durante una conferencia de prensa en Cabo Cañaveral, Florida.

FOTO: JOHN RAOUX / AP

Astrónomos vislumbran alba cósmica

Así empezaron a brillar las primeras estrellas

SETH BORENSTEIN
AP

Por primera vez, los astrónomos han vislumbrado el alba del universo, hace 13 mil 600 millones de años, cuando las primeras estrellas empezaron a encenderse después del Big Bang. Además, tal vez detectaron la misteriosa materia oscura en funcionamiento.

Se trata de una débil señal de radio desde el espacio profundo, captada por una antena apenas más grande que un refrigerador y que cuesta 5 millones de dólares, pero que en cierto sentido puede retroceder mucho más en el tiempo y la distancia que el famoso

Telescopio Espacial Hubble, que costó miles de millones.

Judd Bowman, de la Universidad Estatal de Arizona, autor principal de un estudio publicado el mes pasado en la revista Nature, sostuvo que la señal proviene de los primeros objetos del universo cuando apenas salían de la oscuridad 180 millones de años después de la explosión originaria.

El universo inicial era negro y frío, ocupado tan solo por hidrógeno y helio. Cuando se formaron las estrellas, éstas emitieron luz ultravioleta hacia las zonas oscuras entre ellas. Esa luz cambia la firma energética de los átomos de hidrógeno, consideró Bowman.

Ver encenderse el univer-

so, aunque fuera una señal débil, es aún más importante que el Big Bang, porque “estamos hechos de materia de estrellas y por eso vislumbramos nuestro origen”, destacó el astrónomo Richard Ellis, quien no participó del proyecto.

La señal mostró temperaturas inesperadamente altas y una onda pronunciada.

Al tratar de averiguar por qué, los astrónomos conjeturaron que posiblemente era obra de la esquiva materia oscura.

Si se verifica, sería la primera confirmación de este tipo de materia oscura, que es una parte importante del universo que los científicos buscan desde hace décadas.

“Si se confirma, este des-

cubrimiento merece dos premios Nobel”, por captar la señal de las primeras estrellas y por confirmar la potencialidad de la materia oscura, dijo el astrónomo Avi Loeb, de Harvard, quien no formó parte de la investigación. Añadió que “las conclusiones extraordinarias requieren pruebas extraordinarias” y que se requieren pruebas independientes para verificar los hallazgos.

Bowman coincidió en la necesidad de la verificación independiente, aunque dio a conocer que su equipo dedicó dos años a verificar el trabajo dos y tres veces.

“Es una época del universo sobre la cual no sabemos nada”, afirmó Bowman. Añadió



Imagen distribuida por la Fundación Nacional de Ciencias de EEUU, que muestra una cronología del universo. Los científicos han detectado una señal de 180 millones de años después del Big Bang, cuando empezaron a brillar las primeras estrellas.

FOTO: N.R. FULLER-NATIONAL SCIENCE FOUNDATION / AP

que el descubrimiento es “como la oración inicial” de uno de los primeros capítulos de la historia del cosmos.

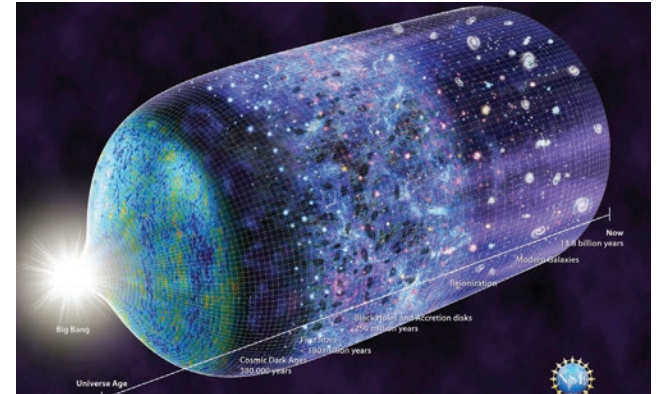

Usted cuida de ella. Ayúdela a cuidar su visión.

La enfermedad diabética del ojo no da señales de aviso y puede causar ceguera. Si tiene algún familiar con diabetes, anímelo a que se haga un examen de los ojos con dilatación de las pupilas por lo menos una vez al año.



NATIONAL INSTITUTES OF HEALTH

www.nei.nih.gov/diabetes
1-877-569-8474

Escudería culpa a falla informática

Mercedes aún dolida por error en GP Australia



El bólido Mercedes conducido por el piloto británico Lewis Hamilton completa una curva en el Gran Premio de Australia. El británico no pudo alcanzar a Vettel por una descoordinación con su escudería. FOTO: RICK RYCROFT / AP



Lewis Hamilton levanta el trofeo que le correspondió por el segundo lugar conseguido en el Gran Premio de Australia de F-1 el domingo 25 de marzo en Melbourne. No estaba muy feliz que digamos. FOTO: RICK RYCROFT / AP

JEROME PUGMIRE
MELBOURNE, AUSTRALIA / AP

La escudería alemana Mercedes culpó la semana pasada a una falla informática de una herramienta de software fuera de la red por el error estratégico que le costó al actual campeón de la Fórmula Uno Lewis Hamilton la posibilidad de ganar el Gran Premio de Australia hace dos fines de semana.

Hamilton parecía tener control total después de un sólido inicio el domingo 25, arrancando de la pole (como "liebre", en el primer lugar) en la primera carrera de la temporada, pero el británico de pronto se halló detrás del alemán Sebastian Vettel tras salir de los pits.

La confusión se registró después que un vehículo de seguridad virtual ingresó a pista mientras se retiraba del circuito el auto del piloto Ro-



El equipo de mecánico cambia en pits los neumáticos del bólido Ferrari conducido por el piloto alemán Sebastian Vettel, y luego salir delante del Mercedes de su rival británico. Fue una gran maniobra que sorprendió a Lewis Hamilton e impidió su victoria. FOTO: SAEED KHAN / AP

main Grosjean, que presentaba serias fallas.

Tras la intervención del auto de seguridad, los pilotos permanecieron en la pista

pero desaceleraron al ritmo exigido. Luego hubo un momento en el que la distancia se redujo entre la línea designada para el auto de seguridad

y la entrada a los pits, cuando los pilotos pueden acelerar brevemente mientras se preparan para ingresar a los pits, que fue lo que Vettel hizo.

El momento resultó crucial dado que Mercedes se equivocó en cuanto a la distancia que lo separaba de Vettel, lo que permitió al piloto de Ferrari irse adelante y ganar la carrera. Hamilton cruzó la meta en el segundo lugar.

El director de ingenieros de la escudería en la pista, Andrew Shovlin, explicó en el sitio de internet de Mercedes cómo fue que el equipo calculó erróneamente el tiempo - conocido como 'delta lap' - en que Hamilton permaneció en la pista en baja velocidad y el periodo en que Vettel ejecutó su parada en los pits.

"El asunto de hecho no tuvo que ver con el software de estrategia de carrera que nosotros usamos. Se trató de una herramienta fuera de la red con la que nosotros creamos los tiempos de este 'delta lap', y encontramos una falla informática en esa herramienta por la que nos dio el número equivocado", detalló Shovlin. "Ahora el número que

nosotros calculábamos era de alrededor de 15 segundos, y en realidad el número era ligeramente inferior a los 13 segundos, así que eso fue lo que creó nuestro delta. Es por eso que nosotros creímos que estábamos a salvo. Pensamos que teníamos un poco de margen", añadió.

Así fue como Vettel se colocó sorpresivamente delante de un confundido Hamilton, quien de inmediato se comunicó con su equipo para preguntar lo que acababa de pasar.

"¿Por qué no me dijeron que Vettel estaba en pits? preguntó el británico.

"Pensamos que estábamos a salvo, pero obviamente algo salió mal", respondió la escudería.

No había nada que hacer. La pequeñísima ventaja fue suficiente para los ingenieros de la escudería italiana Ferrari, que esta vez dieron una lección a los colegas de survival Mercedes.

DARCARS
AUTOMOTIVE GROUP

NISSAN OF ROCKVILLE

(301) 309-2200
DARCARS.com
15911 INDIANOLA DRIVE
ROCKVILLE, MD 20855

PROBLEMAS DE CREDITO NO SON PROBLEMAS EN DARCARS NISSAN OF ROCKVILLE

<p>NISSAN VERSA</p> <p>S, Sedan, Automatico, 1 solo dueño</p> <p>2015 \$8,677</p>	<p>NISSAN LEAF</p> <p>Automatico, CERTIFICADO, 1 solo dueño</p> <p>2015 \$12,777</p>	<p>NISSAN SENTRA</p> <p>S, Automatico, 4 puertas, CERTIFICADO, 1 solo dueño</p> <p>2017 \$13,977</p>
<p>NISSAN NV200</p> <p>Compact Cargo S</p> <p>2017 \$16,677</p>	<p>NISSAN ROGUE</p> <p>Sport, S, SUV, AWD, CERTIFICADO, 1 solo dueño</p> <p>2017 \$19,677</p>	<p>NISSAN PATHFINDER</p> <p>SV, SUV, Automatico</p> <p>2016 \$20,677</p>
<p>NISSAN FRONTIER</p> <p>SV, Pickup, FWD, 1 solo dueño</p> <p>2014 \$21,777</p>	<p>AUDI Q3 2.0T</p> <p>Premium Plus SUV</p> <p>2015 \$21,977</p>	<p>NISSAN MAXIMA</p> <p>S, Automatico, CERTIFICADO, 1 solo dueño, Navegacion</p> <p>2017 \$23,477</p>
<p>NISSAN MURANO</p> <p>SV, SUV, 4 puertas CERTIFICADO, 1 solo dueño, Navegacion</p> <p>2017 \$23,677</p>	<p>INFINITI QX50</p> <p>AWD, Wagon, cuero, moonroof</p> <p>2017 \$27,977</p>	<p>LEXUS NX 200</p> <p>SUV, 1 Solo dueño, Automatico</p> <p>2016 \$30,977</p>

... y muchos mas para elegir!

PRECIOS PARA CREDITOS CALIFICADOS Y APROBADOS. MAS IMPUESTOS, PLACAS, GASTOS DE PROCESO Y ENVIO. FOTOGRAFIAS UNICAMENTE PARA PROPOSITOS ILLUSTRATIVOS. VISITAR DEALER PARA COMPLETAR DETALLES.

DARCARS
AUTOMOTIVE GROUP

NISSAN OF COLLEGE PARK

(301) 441-8000
DARCARS.com
9330 BALTIMORE AVE.
COLLEGE PARK, MD 20740

¡BIENVENIDOS TAX ID! TRABAJAMOS CON BAJO PAGO INICIAL

<p>SCION xB</p> <p>1 solo dueño</p> <p>2015 \$12,996</p>	<p>HONDA ACCORD</p> <p>LX, Automatico</p> <p>2014 \$13,996</p>	<p>TOYOTA COROLLA S</p> <p>PREMIUM, Sedan, Navegacion, automatico</p> <p>2015 \$14,996</p>
<p>HONDA CIVIC</p> <p>EX, Sedan automatico</p> <p>2017 \$17,996</p>	<p>HYUNDAI SANTA FE</p> <p>Sport 2.4L, SUV</p> <p>2017 \$17,996</p>	<p>NISSAN MAXIMA</p> <p>3.5 SV, Premium PKG Sedan, cuero</p> <p>2014 \$18,996</p>
<p>TOYOTA RAV4</p> <p>LE, SUV, Automatico, 1 solo dueño, wireless</p> <p>2017 \$19,996</p>	<p>GMC TERRAIN</p> <p>SLT, SUV, Automatico, cuero</p> <p>2017 \$23,996</p>	<p>TOYOTA TACOMA</p> <p>TRD, PRO Pickup Truck</p> <p>2015 \$27,996</p>
<p>TOYOTA 4RUNNER</p> <p>SR5 SUV, Automatico</p> <p>2016 \$29,996</p>	<p>NISSAN ARMADA</p> <p>Cuero, Sedan, Automatico, SUV, Navegación, 1 solo dueño</p> <p>2017 \$34,994</p>	<p>KIA SORENTO</p> <p>SUV, Cuero, Navegacion</p> <p>2012 LLAMAR</p>

... y muchos mas para elegir!

PRECIOS PARA CREDITOS CALIFICADOS Y APROBADOS. MAS IMPUESTOS, PLACAS, GASTOS DE PROCESO Y ENVIO. FOTOGRAFIAS UNICAMENTE PARA PROPOSITOS ILLUSTRATIVOS. VISITAR DEALER PARA COMPLETAR DETALLES.

DARCARS
AUTOMOTIVE GROUP



OF MARLOW HEIGHTS



DARCARS.com

Problemas con tu crédito?
No hay problema!

**BIENVENIDOS TAX ID!
TODO EL DÍA, TODOS LOS DÍAS!**

Aquí en Darcars of Marlow Heights...
SI SE PUEDE!

<p>2015 ></p> <p>MAZDA CX-9 \$21,997</p>	<p>2017 ></p> <p>RAM 1500 SLT \$25,995</p>	<p>2012 ></p> <p>HONDA ACCORD SE \$11,996</p>	<p>2017 ></p> <p>TOYOTA CAMRY SE \$18,495</p>	<p>2017 ></p> <p>TOYOTA RAV4 XLE \$22,995</p>
<p>2012 ></p> <p>KIA FORTE \$7,996</p>	<p>2013 ></p> <p>JEEP PATRIOT SPORT SUV \$10,996</p>	<p>2016 ></p> <p>CHRYSLER 200 LIMITED SEDAN \$12,997</p>	<p>2011 ></p> <p>JEEP WRANGLER RUBICON SUV \$19,997</p>	<p>2015 ></p> <p>FORD FOCUS SE \$8,900</p>
<p>2016 ></p> <p>NISSAN VERSA \$10,997</p>	<p>2015 ></p> <p>NISSAN ROGUE \$14,900</p>	<p>2016 ></p> <p>CHEVROLET MALIBU PREMIUM \$21,993</p>	<p>2016 ></p> <p>CHEVROLET EXPRESS PASSENGER LT \$21,993</p>	<p>2016 ></p> <p>FORD FOCUS SE \$11,593</p>
<p>2016 ></p> <p>JEEP COMPASS LATITUDE \$14,997</p>	<p>2016 ></p> <p>DODGE DART SXT \$10,900</p>	<p>2017 ></p> <p>CHEVROLET EQUINOX LT SUV \$18,993</p>	<p>2016 ></p> <p>JEEP PATRIOT HIGH ALTITUDE \$13,993</p>	<p>2017 ></p> <p>CHEVROLET SUBURBAN LT SUV \$39,995</p>

..... and many more to choose from!



(301) 423-5111
5060 Auth Way Marlow Heights, MD 20746

*Prices exclude tax, tags, and \$300 processing charge (not required by law). The photo shown may be an example only. All inventory listed is subject to prior sale. Please consult dealership personnel for details.

DARCARS
AUTOMOTIVE GROUP

Kia of Temple Hills



Ensamblado en USA
Únicamente aplica para los vehículos manufacturados en la planta de Georgia (KMMG).

DARCARS.com

Problemas con tu crédito?
No hay problema!

**BIENVENIDOS TAX ID!
TODO EL DÍA, TODOS LOS DÍAS!**

Aquí en Darcars of Temple Hills...
SI SE PUEDE!

<p>2016 ></p> <p>NISSAN MURANO S \$19,995</p>	<p>2017 ></p> <p>CADILLAC ATS LUXURY \$23,980</p>	<p>2017 ></p> <p>CHRYSLER PACIFICA LX \$24,990</p>	<p>2017 ></p> <p>KIA SEDONA LX \$21,970</p>	<p>2018 ></p> <p>KIA NIRO LX \$22,890</p>
<p>2016 ></p> <p>NISSAN ALTIMA 2.5 S \$13,980</p>	<p>2015 ></p> <p>TOYOTA HIGHLANDER \$26,880</p>	<p>2016 ></p> <p>NISSAN VERSA NOTE SV \$11,480</p>	<p>2013 ></p> <p>AUDI Q7 3.0L TDI Premium plus \$29,970</p>	<p>2015 ></p> <p>KIA SOUL \$13,380</p>
<p>2015 ></p> <p>LEXUS IS 350 \$27,970</p>	<p>2017 ></p> <p>KIA SPORTAGE \$18,890</p>	<p>2016 ></p> <p>KIA FORTE LX \$9,970</p>	<p>2017 ></p> <p>KIA SORENTO LX \$21,980</p>	<p>2016 ></p> <p>TOYOTA COROLLA L \$12,980</p>
<p>2017 ></p> <p>HYUNDAI ELANTRA SE \$13,880</p>	<p>2017 ></p> <p>FORD FOCUS SEL \$14,880</p>	<p>2017 ></p> <p>JEEP PATRIOT SPORT SUV \$13,280</p>	<p>2017 ></p> <p>FORD F-150 LARIAT PICKUP \$38,970</p>	<p>2017 ></p> <p>MITSUBISHI MIRAGE ES \$10,980</p>

..... and many more to choose from!



(301) 899-1100
4700 Branch Avenue, Temple Hills, MD 20748



*Prices exclude tax, tags, and \$300 processing charge (not required by law). The photo shown may be an example only. All inventory listed is subject to prior sale. Please consult dealership personnel for details.