Washington Hispanic
Washington
Maryland
Virginia

Viernes 17 de enero del 2020 | www.washingtonhispanic.com | Volumen 14 número 660

Crean más visas temporales

Parte del grupo de salvadoreños que recibieron el mes pasado la visa H-2A para trabajar temporalmente y de manera legal en Estados Unidos. Ahora, la Administración Trump dio a conocer una lista de más de 60 países que pueden acceder a visas temporales en los campos agrícola y no agrícola. FOTO: SALVADOR MELÉNDEZ / AP

USCIS anuncia países elegibles para visas H-2A y H-2B

VÍCTOR CAYCHO
WASHINGTON HISPANIC

Mientras un centenar de salvadoreños llegó desde su país y ya empezó a trabajar legalmente en diversos centros agrícolas de Kentucky mediante visas temporales, el gobierno de Estados Unidos amplió ese beneficio a los trabajadores de más de sesenta países de varios continentes.

La medida entra en vigencia este viernes 17 de enero, según anunció el Servicio de Ciudadanía e Inmigración de los Estados Unidos. Ese día se publicará la notificación en el Registro Federal.

En un comunicado, USCIS señaló que la lista de países cuyos nacionales son elegibles para participar en los programas de visas H-2A y H-2B en 2020 se elaboró conjuntamente con el Departamento de Seguridad Nacional (DHS) y en consulta con la Secretaría de Estado.

Las visas H-2A y H-2B permiten a los empleadores estadounidenses traer nacionales extranjeros a Estados Unidos para ocupar empleos agrícolas y no agrícolas temporales, respectivamente.

La relación incluye a varios países latinoamericanos, entre ellos Argentina, Brasil, El Salvador, Nicaragua, Guatemala, Honduras, México y Perú.

El comunicado explicó que el DHS mantiene su autoridad de añadir países a la lista de naciones elegibles en cualquier momento, o eliminar cualquier país cuando determinen que ya no cumple con los requisitos para continuar con su designación.

Algunos factores que podrían resultar en la exclusión o remoción de un país de esta lista incluyen, pero no están limitados, a fraude, abuso, tasas de denegación, preocupaciones sobre trata humana.

Maryland ofrece $9 millones para alivio de préstamos estudiantiles. || Pág. 2A

Solicitantes de asilo son enviados a Honduras. || Pág. 5A

Se acaba huelga de Metrobús en el norte de Virginia. || Pág. 6A

Recuerde actualizar su licencia para obtener un Real ID. || Pág. 10A

Fallece un apuñalado en Washington, DC. || Pág. 11A

Montgomery lanza campaña de erradicación

Hallan altos índices de radón en MD

VÍCTOR CAYCHO
WASHINGTON HISPANIC

Una campaña masiva para enfrentar los serios peligros para la salud que ocasiona el radón, un gas radiactivo que se presenta en el interior de muchas de sus viviendas, escuelas y edificios de oficinas acordó el concejo del condado de Montgomery el martes 14. Sus miembros emitieron ese día, por unanimidad, una proclamación reconociendo a Enero como el Mes Nacional de Acción para crear conciencia y enfrentar esa amenaza.

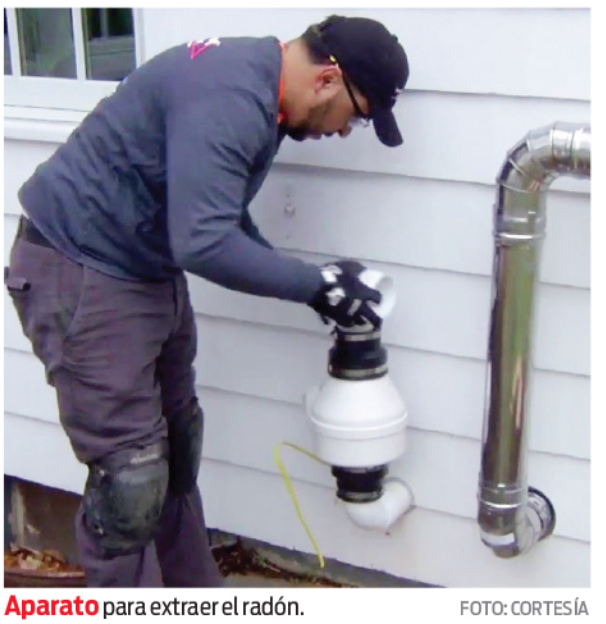

Aparato para extraer el radón. FOTO: CORTESÍA

La iniciativa, propuesta por el concejal Craig Rice en el primer día de sesiones del año, tuvo en cuenta que Montgomery es uno de los ocho condados de Maryland incluidos en la Zona 1 por la Agencia de Protección Medioambiental (EPA) federal. Los condados de la Zona 1 son aquellos con el mayor potencial de radón dentro de viviendas o edificaciones.

"El radón mata a 20 mil personas en los Estados Unidos cada año y una de cada 15 casas tiene niveles de radón por encima de los recomendados", señala la proclamación.

|| Pág. 4A

• CALENDARIO COMUNITARIO

Becas de Bank of Hope

La fundación del Bank of Hope, un banco coreano-americano, estará otorgando becas para 60 estudiantes en todo el país que empiecen los estudios universitarios este año. Cada uno recibirá 2500 dólares. Los interesados deben estar inscritos en una universidad para cursar el primer año, un GPA mínimo de 3.0, ser ciudadano o residente legal en el condado de Fairfax. Para más información puede visitar la web de Bank of Hope. La fecha límite para aplicar es el 29 de febrero de 2020.

Alfabetización en el DMV

Centro de Alfabetización en Español (CENAES)- tiene abierta sus inscripciones para su sesión de enero a junio. Cuentan con nueve sitios de clases en Washington, Maryland y Virginia, con diferentes horarios varios días de la semana, y tres niveles (Básico, Intermedio y Avanzado). Para más información puede contactar a Mario Gamboa al 202-607-3901.

Asistencia legal gratuita en MD

Obtenga asesoramiento jurídico gratuito en casos civiles durante este servicio ofrecido el segundo y el cuarto miércoles de cada mes por la Montgomery County Bar Foundation. Si desea participar debe ser un residente del condado de Montgomery. La admisión comienza a las 5:30 de la tarde en el campus que la Universidad Ana G. Méndez tiene en Wheaton, Maryland, ubicada en la 11006 de la Veirs Mill Road. Por favor llame al 301-424-7651 para más información.

Washington Hispanic
Washington Maryland Virginia
www.washingtonhispanic.com

Johnny A. Yataco, President
Nelly Carrión, Director
Víctor Caycho, Jossmar Castillo, Reporters
Mónica Peña, Karen Sun, Renzo Espinoza, Account Executives
Álvaro Ortiz, Photographer
Mercedes Balseca, Andrés Quiñones, Classifieds
Sara Corral, Designer

8701 Georgia Ave. Suite 700 Silver Spring, MD 20910
240-450-1779 fax 301-588-5888
© All Rights Reserved. Washington Hispanic is not responsible for the opinions expressed in signed articles.
News Service AP E-Mail info@washingtonhispanic.com

ESTADO DEL TIEMPO

VIERNES	SÁBADO	DOMINGO	LUNES	MARTES	MIERCOLES	JUEVES
Máx: 38º Min: 25º Mayormente soleado	Máx: 39º Min: 36º Lluvia	Máx: 39º Min: 23º Mayormente soleado	Máx: 34º Min: 22 º Mayormente soleado	Máx: 35º Min: 21º Soleado	Máx: 38º Min: 24º Soleado	Máx: 44º Min: 27º Parcialmente nublado

PARA PERSONAS CON PRÉSTAMOS ESTUDIANTILES

Maryland otorga $9 millones en alivio

El gobernador de Maryland, Larry Hogan, anunció que el estado otorgará unos 9 millones de dólares en crédito de impuestos a aquellas personas que tenga una deuda por un préstamo estudiantil. De acuerdo con cifras de la administración, unas 9600 personas que aplicaron son elegibles y recibirán mil dólares en créditos de impuesto si es que estudiaron en una universidad en Maryland y hasta 813 dólares si estudiaron fuera del estado. FOTO: CORTESÍA.

Escuche por Radio La Grande
Los clásicos de los años 60 y 70
Más de 3,400 canciones.
radiolagrande.net
EN CAROLINA DEL NORTE
WRTG 1000 AM – Raleigh
WSRP 910 AM – Jacksonville
WLNR 1230 SM – Kinston
WGSB 1060 AM – Durham
WREV 1220 AM – Greensboro
WLLY 1350 AM – Wilson
WLLN 1370 AM – Lillington
WLLQ 1530 AM – Chapel Hill
Camilo Sesto, Raphael, Sandro, Rabito, Sabu, Nelson Ned, Marisol, Shophy, Lizzett, Yolandita Monge, Claudia, Alberto Vasquez, Enrique Guzman...

MONICA TRAVEL 22 AÑOS
LLAMENOS PARA RECIBIR TEXTOS CON TARIFAS ESPECIALES A SU PAIS!
El Salvador...$298 | San Jose .....$298 | Chile.....$499 | Mexico $199
Guatemala...$298 | Bogota.....$350 | Ecuador.....$390 | Santo Domingo.$199
Managua.....$298 | Buenos Aires..$590 | Peru .....$425 | Madrid $499
Honduras.....$298 | Bolivia .....$499 | Uruguay.....$599 | Houston/Miami.$199
*Precios sujetos a cambio sin previo aviso. Impuestos y cargos no estan incluídos. GARANTIZAMOS LAS MEJORES TARIFAS DENTRO DEL AREA
AGENCIA AUTORIZADA POR EUROPAMUNDO VACACIONES Y ROYAL CARIBBEAN CRUISES
SíGUENOS EN EL FACEBOOK PARA RECIBIR NUESTROS DESCUENTOS
Rockville: 1331-K Rockville Pike, Rockville, MD 20852
Hyattsville: 7411 Riggs Road #214, Hyattsville, MD 20783
Falls Church: 7202 Arlington Blvd. #302, Falls Church, VA 22042
301-294-1166 • 703-573-0001

VALDEMAR TRAVEL 2019 SOUTH AMERICA
valdemartravel.com
LATAM AIRLINES
Recuerde que viajes se escribe con "V" de Valdemar
BUENOS AIRES $879
MONTEVIDEO $843
SANTIAGO $619
ASUNCION $795
Honduras 390
Managua 395
San Jose 420
Caracas 879
Panama 380
Madrid 520
Guadalajara 395
Veracruz 329
Leon 395
Los Angeles 197
Miami 138
Monterrey 395
*Tarifas sujetas a cambio sin previo aviso. No incluyen inpuestos.
Llevamos cartas y encomiendas a Perú. Salidas el 15 y 30 de cada mes
ENVIAMOS DINERO A BOLIVIA, PERÚ MEXICO, ECUADOR, COLOMBIA, REPUBLICA DOMINICANA, ETC.
1010 Vermont Ave. NW Suite 100/ Wash., DC.202-638-7385
1782 Columbia Rd.,NW., Wash. DC. 202-387-9003
7676 New Hampshire Ave. Langley Park MD. 301-439-6460
474 N. Frederick Ave. , Gait. MD 301-977-2123
239 S. Broadway, Baltimore, MD 410-327-1305
6001 Leesburg Pike. Falls Church, VA 703-931-1295
2122 Forest Dr. Annapolis, MD / Tel. 301-261-8150
10 Hillcrest Dr. Frederick MD 21703 301-663-1011
1083 Ave. Larco- 202, Miraflores, Lima Perú 447.2559
3013-c Mountain Rd, Pasadena, MD 410-360-1295
LIMA $460
LA PAZ $598
BOGOTA $372
SAN SALVADOR $368
GUATEMALA $372
MEXICO $278
SI PIENSA VIAJAR LLAME A VALDEMAR (202) 638-7385

Abuelo, ¿te digo un secreto?

Para el censo los abuelitos cuentan y los niños también.

El censo cuenta a todos los que viven bajo un mismo techo sin importar su estatus migratorio. Participar nos da la posibilidad de tener mejores programas educativos para nuestros niños o centros comunitarios para nuestros abuelos. El censo es seguro y por ley nuestra información personal está protegida. **¡El censo ya viene!**

Aprende más en:
2020CENSUS.GOV/es

Pagado por la Oficina del Censo de los EE. UU.

Dale forma a tu futuro
EMPIEZA AQUÍ >

United States® Census 2020

Gas radiactivo es causante del cáncer de pulmón

Detectan elevados índices de radón en Montgomery

VÍCTOR CAYCHO
WASHINGTON HISPANIC

Una campaña masiva para enfrentar los serios peligros para la salud que ocasiona el radón, un gas radiactivo que se presenta en el interior de muchas de sus viviendas, escuelas y edificios de oficinas acordó el concejo del condado de Montgomery el martes 14.

Sus miembros emitieron ese día, por unanimidad, una proclamación reconociendo a Enero como el Mes Nacional de Acción para crear conciencia y enfrentar esa amenaza.

La iniciativa, propuesta por el concejal Craig Rice en el primer día de sesiones del año, tuvo en cuenta que Montgomery es uno de los ocho condados de Maryland incluidos en la Zona 1 por la Agencia de Protección Medioambiental (EPA) federal. Los condados de la Zona 1 son aquéllos con el mayor potencial de radón dentro de viviendas o edificaciones.

Craig Rice, concejal de Montgomery, señala los riesgos del gas radón en ese condado. Al lado, un especialista muestra cómo funciona el sistema para extraer el radón desde el sótano de una vivienda. FOTOS: CONCEJO DEL CONDADO DE MONTGOMERY

"El radón mata a 20 mil personas en los Estados Unidos cada año y una de cada 15 casas tiene niveles de radón por encima de los recomendados", señala la proclamación.

Rice, por su parte, precisó que el radón es un gas inodoro e incoloro que puede causar el cáncer. La Organización Mundial de la Salud (OMS) la ubicó como la segunda causa más importante de cáncer de pulmón después del tabaco.

Expertos consulados por Rice indicaron que el gas radón es "altamente prevaleciente" en buena parte de la región Washington.

Un reciente examen de la EPA en los 20 condados de Maryland encontró que en ocho, entre ellos Montgomery, presentaron resultados que las coloca con el más alto índice de presencia del peligroso gas en los interiores de sus viviendas.

Sobre este punto, el dirigente de la Asociación de Inmobiliarias del Área de la Capital Regional, Jeff Ganz, advirtió que "no hay razón para que los propietarios no autoricen un examen de sus inmuebles y dispongan las reparaciones lo más pronto posible".

La OMS explicó que "cuanto menos sea la concentración de radón en una vivienda, menor será el riesgo de cáncer de pulmón". También dijo que "existen métodos probados, duraderos y no muy costosos para prevenir la filtración de radón en viviendas de nueva construcción y reducir su concentración en las viviendas ya construidas".

Entre sus recomendaciones están las de mejorar la ventilación del interior de las casas a fin de diluir la concentración de radón, sellar los pisos y paredes y evitar que el gas se filtre desde el sótano hasta las habitaciones de pisos superiores.

Las cocinas en las muestras de 10' x 10' incluyen uno (1) de cada uno de los siguientes gabinetes únicamente y NO incluye instalación, moldings, hardware decorativo, mesones, lavabo/llaves de agua, muebles o electrodomésticos:

12" Gabinete Base •15" Gabinete Base •18" Gabinete Base •36" Base de Lavabo •36" Gabinete Base Blind Corner •12" x 30" Gabinete de Pared •15" x 30" Gabinete de Pared•18" x 30" Gabinete de Pared •24" x 30" Gabinete de Pared •30" x 30" Gabinete de Pared •30" x 18" Gabinete Wall Bridge •33" x 15" Gabinete Wall Bridge •27" x 30" Gabinete de pared Blind Corner

MC mid continent CABINETRY

TODOS LOS GABINETES SON ENSAMBLADOS PARA REDUCIR TIEMPO Y COSTOS DE INSTALACIÓN

PRUEBE CON CASTLE PARA UN ESTIMADO EN GABINETES A LA MEDIDA

SE HACEN ENTREGAS EN TODO EL PAÍS

Legacy CABINETS INC

CASTLE WHOLESALERS

www.castlewholesalers.com

Área Metropolitana de Baltimore:
Desoto Business Park, 1006 Wilso Dr.
Baltimore, MD, 21223
410-644-4200
Fax 410-644-8511

Área Metropolitana de DC:
3450 Bladensburg Rd.
Brentwood, MD, 20722
301-699-2206
Fax 301-699-2137

¡Para ofertas exclusivas, denos un Like en Facebook, síganos en Twitter!

Horario: lunes- viernes 9:00 a.m. - 5:00 p.m.; sábado 9:00 a.m. -4:00 p.m.; domingo cerrado.

No somos responsables por errores tipográficos. Las imágenes del producto es únicamente para el propósito de ilustración. Términos adicionales pueden aplicar. Disponible Descuentos por Cantidades mayores. Los precios están sujetos a cambio sin previo aviso.

■ DESPLAZA A BALTIMORE

DC, la ciudad con más chinches en todo el país

ZULMA DÍAZ
WASHINGTON HISPANIC

Un título que sin duda alguna no gustará para nada a las autoridades y menos a los residentes del Distrito de Columbia (DC) es el que acaba de concederle un ranking anual que lo ubica como la ciudad donde hay más chinches en todo el país.

El indeseado puesto número uno al que llegó en 2019 fue anunciado por la compañía nacional de control de plagas Orkin.

La capital de la nación desplazó de la primera ubicación a Baltimore, que había tenido ese triste privilegio durante los últimos tres años, consecutivamente, mientras DC ocupó el segundo lugar el 2018.

Las dos ciudades tuvieron índices muy cercanos y

Un especialista en insectos muestra varios chinches atrapados en una pequeña jarra. FOTO: MEL EVANS / AP

la posible razón de esa alta prevalencia de chinches está en que ambas tienen una elevada población y además son visitadas por gran número de viajeros nacionales e internacionales, expresó a la prensa Chelle Hartzer, una entomóloga de Orkin.

Después de Washington y Baltimore, las siguientes ubicaciones se otorgaron a las ciudades de Chicago, en Los Ángeles; Columbus, en Ohio; Nueva York, Detroit, Cincinnati, Indianápolis y Atlanta.

ACLU demanda anular acuerdos

Solicitantes de asilo son vistos sentados en un vehículo de la policía mexicana después de ser devueltos a Nogales, en México, luego de hacer sus trámites en Estados Unidos. También pueden ser regresados a Guatemala y desde fines de mes a Honduras. FOTO: AP

Envían hasta Honduras a los solicitantes de asilo

WASHINGTON HISPANIC
AP

La Administración Trump empezó a enviar a solicitantes de asilo hondureños y salvadoreños a Guatemala en noviembre y la semana pasada dijo que pronto incorporaría a los mexicanos. También podría comenzar a enviar a solicitantes de asilo mexicanos, salvadoreños, nicaragüenses, guatemaltecos y brasileños a Honduras a fin de mes bajo un acuerdo parecido firmado con ese país.

Estos pasos son producto de acuerdos bilaterales con Guatemala, Honduras y El Salvador.

Estos Acuerdos de Cooperación sobre Asilo (ACA) se suman a las medidas que ha tomado el gobierno de Donald Trump para reducir la cantidad de solicitantes de asilo que llegan a la frontera sur de Estados Unidos.

Más de 55 mil personas que solicitaron asilo en la frontera entre Estados Unidos y México fueron devueltos a México para que esperen allí novedades sobre sus trámites, las cuales pueden tomar meses, sino años, bajo un programa llamado "Espera en México".

Los ACA son un nuevo paso que aleja más todavía de la frontera a los solicitantes de asilo, señalaron organizaciones de defensa de los inmigrantes.

Hasta la semana pasada, Estados Unidos había enviado 94 solicitantes de asilo salvadoreños y hondureños a Guatemala.

Solo seis de ellos decidieron tramitar el asilo allí. El resto optó por regresar a su país sin llegar a esgrimir sus razones ni en Estados Unidos ni en Guatemala.

ACLU impugna

El miércoles se anunció una demanda judicial interpuesta contra los mencionados acuerdos, en la que se señala que enviar a los solicitantes de asilo a países centroamericanos contravienen el papel histórico de Estados Unidos como una nación humanitaria y deberían ser bloqueados.

La Unión Americana de Libertades Civiles (ACLU) y otros grupos defensores de los derechos civiles quieren que los llamados Acuerdos de Cooperación sobre Asilo sean declarados ilegales.

Con ese objetivo pidieron a un juez federal que impida que los funcionarios del Departamento de Seguridad Nacional implementen las nuevas normas.

La querella fue entablada en un tribunal federal del Distrito de Columbia.

La demanda fue presentada a nombre de seis solicitantes de asilo que fueron enviados de regreso a Guatemala, incluido uno que huyó de Honduras luego de que miembros de la pandilla MS-13 lo atacaron, y una mujer y su hijo que fueron perseguidos por miembros de pandillas.

Todos ellos dijeron que no se sentían a salvo en Guatemala.

Ofrecen impartir "justicia imparcial"

El Senado inicia juicio político a Donald Trump

WASHINGTON HISPANIC
AP

El Senado de Estados Unidos inició el juicio político contra el presidente Donald Trump el jueves 16. con una ceremonia tranquila que incluyó a los senadores que juraron impartir "justicia imparcial" como jurados, a los fiscales de la Cámara de Representantes que leyeron formalmente los cargos y al magistrado presidente de la Corte Suprema, John Roberts, que presidió la sesión.

El juicio –apenas el tercero de su tipo en la historia de la nación- se desarrolla al comienzo de un año electoral, una época de profundas divisiones políticas en el país. De acuerdo con la Constitución, el magistrado presidente de la Corte Suprema de la nación debe presidir el juicio político.

"Todos los senadores pónganse de pie, permanezcan de pie y levanten la mano derecha", indicó Roberts.

"¿Juran solemnemente que, en todas las cosas relacionadas con el juicio político contra Donald John Trump, presidente de Estados Unidos, pendiente de resolución, harán justicia imparcial de acuerdo con la Constitución y las leyes?, si es así, que Dios los ayude"

Los senadores respondieron desde sus bancas y después fueron llamados a firmar el libro de juramento.

Chuck Grassley (izq.), senador republicano por Iowa y presidente pro tempore del Senado, toma juramento en el Capitolio de Washington a John Roberts, magistrado presidente de la Corte Suprema, el jueves 16. De acuerdo a ley, Roberts presidirá el juicio político contra el presidente Donald Trump iniciado en la Cámara Alta. FOTO: SENATE TELEVISION / AP

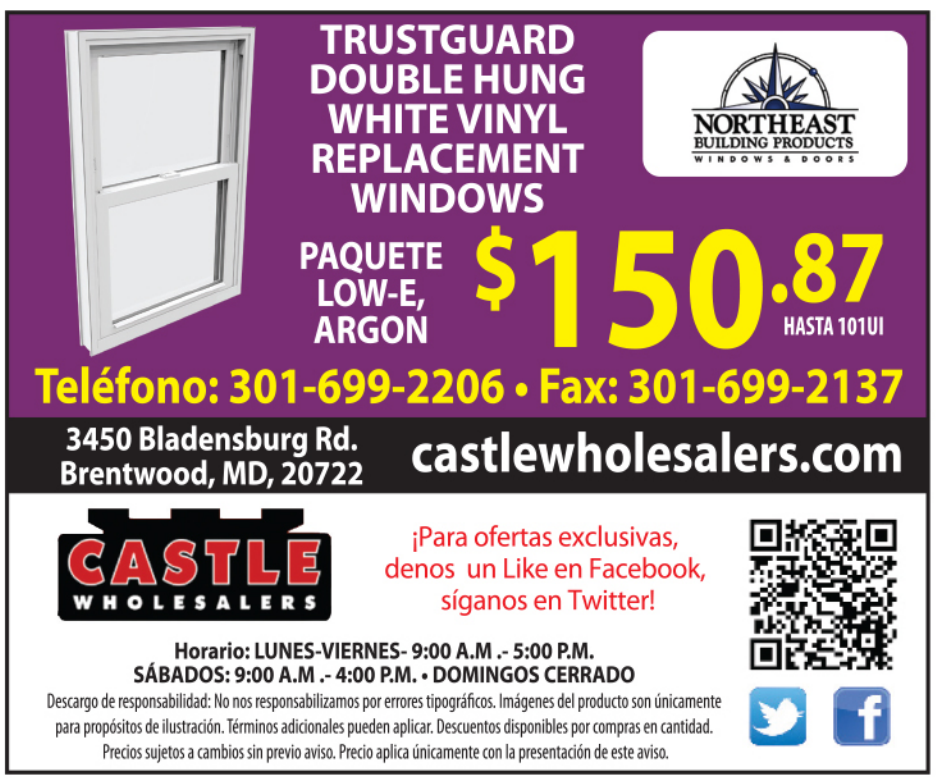

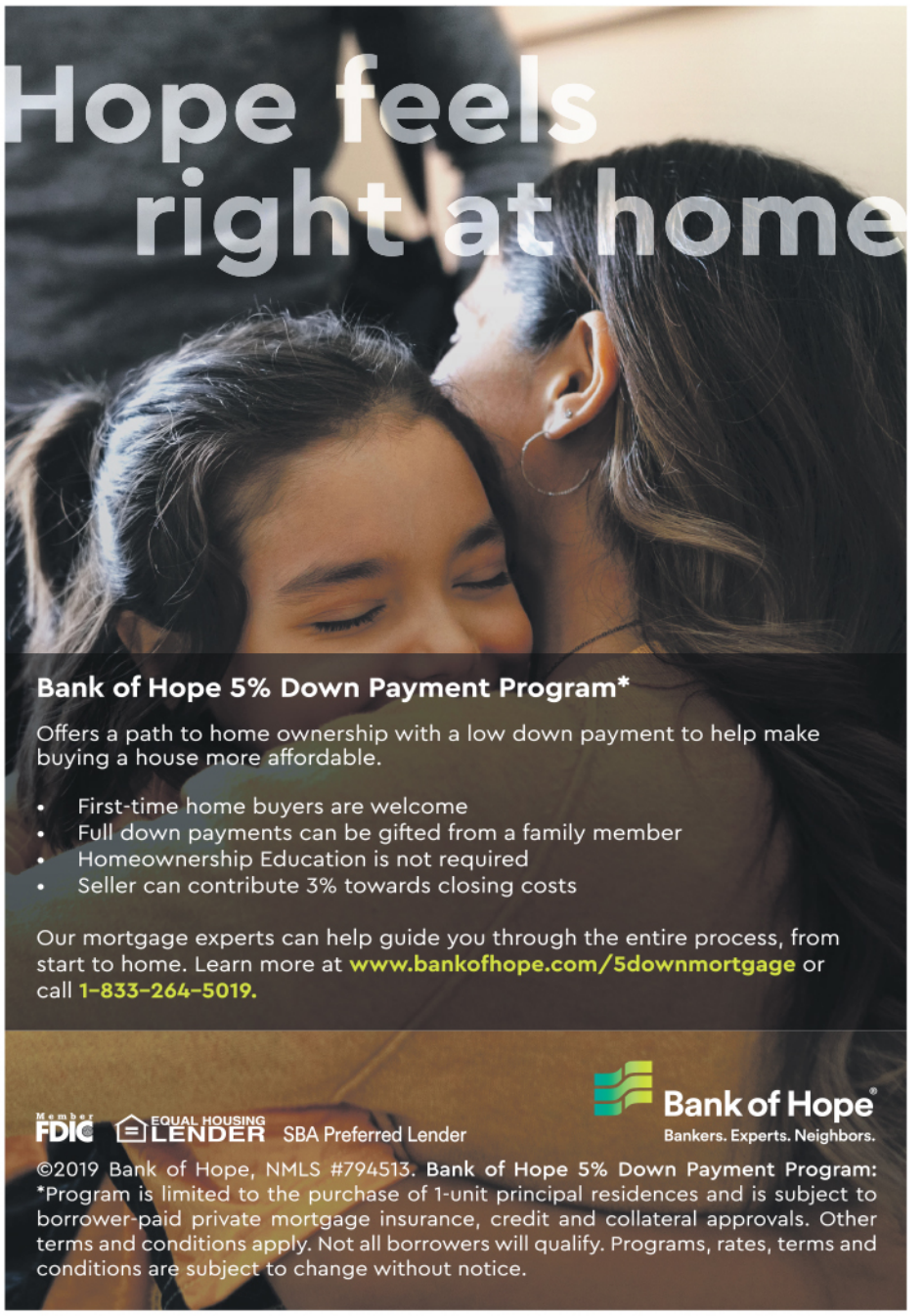

Este noviembre están en juego dos posiciones At-Large

Mario Cristaldo busca un puesto como concejal de Washington D.C.

JOSSMAR CASTILLO
WASHINGTON HISPANIC

Faltan poco más de 10 meses para que se lleven a cabo las elecciones, pero en el Distrito de Columbia los interesados en ocupar uno de los dos puestos a concejal general (At-Large, en inglés) en disputa ya preparan sus propuestas y estrategias para lo que parece será una larga campaña electoral, repleta de opciones.

Dentro del grupo de precandidatos que hasta ahora han anunciado su participación se encuentra Mario Cristaldo, un servidor público y activista hispano que se ha involucrado en los asuntos de la ciudad desde que se estableció en la capital de la nación unos 25 años atrás.

Mario Cristaldo ha sido un combatiente activista en favor de viviendas asequibles, mejoras salariales, entre otros temas en la capital de la nación. FOTO: ÁLVARO ORTIZ.

"Hace unos meses he estado en conversaciones con individuos, vecinos y pequeños grupos sobre las próximas elecciones y a raíz de eso hemos llegado a la conclusión de que voy a optar por uno de los dos puestos de concejal general", dijo Cristaldo, quien corre bajo una plataforma Independiente-demócrata. El veterano político y activista considera que lo que necesita actualmente el Consejo son personas con experiencia, comprometidas con mejorar los asuntos de la ciudad. En su caso, considera necesarias reformas a las leyes de viviendas a precios asequibles para aumentar la cantidad de unidades disponibles y reducir el desplazamiento de personas hacia las afueras de la ciudad.

"Estas reformas no sólo deben incluir la compra de vivienda, sino también la renta de apartamentos, porque entiendo que no todos estamos listos para ser dueños de casas. Muchos estamos en transición y es lógico que no todas las viviendas económicas sean para comprar", sentenció Cristaldo, quien es originario de Paraguay.

Y es que en el pasado Cristaldo estuvo involucrado en la creación de viviendas a precios asequibles desde organizaciones sin fines de lucro e incluso desde el mismo Consejo como asesor de la concejal Anita Bonds.

Anunció que otras de sus prioridades son "promover iniciativas de seguridad y salud que mantenga a D.C. como una ciudad de clase mundial".

■ PARTES LLEGAN A UN ACUERDO

Trabajadores del servicio de transporte Metrobús durante una movilización. FOTO: CORTESÍA ATU LOCAL 689

Fin al paro de 80 días en Metrobús de VA

VÍCTOR CAYCHO
WASHINGTON HISPANIC

Después de sufrir penurias por ochenta días, los usuarios del servicio del Metrobús que opera en varias populosas localidades del Norte de Virginia decidieron levantar su prolongado paro, que iniciaron en octubre.

El sindicato que los agrupa llegaron a un acuerdo tentativo con el operador privado Transdev, que cubre más de 12 rutas, principalmente en el condado de Fairfax.

El martes 14 se firmó ese primer acuerdo, que deberá ser ratificado en cualquier momento, según dijo a la prensa local Raymond Jackson, presidente de la Amalgamated Transit Union Local 689. Las bases acordarán si la medida de fuerza se levanta este viernes o más posiblemente la semana que viene. Un portavoz del sindicato reveló que el acuerdo tentativo considera mejores condiciones de trabajo, cuidado de salud y más atractivos planes de retiro, así como un sustancial aumento de salarios.

TÚ CUENTAS
TU IDIOMA IMPORTA
TU VOZ HARÁ UNA DIFERENCIA

En el Distrito de Columbia valoramos todos los idiomas y culturas. Al participar en el Censo 2020, usted contribuye al crecimiento de nuestra ciudad.

¿Porque debo participar en el Censo?

- Porque históricamente las comunidades minoritarias han sido los menos contados en los censos.
- Porque la información del Censo puede ayudar a que se de apoyo a iniciativas en la ciudad, tales como la Ley de Acceso Lingüístico en DC, y de esta manera proveer información vital del gobierno de DC en su idioma.

Entendemos, que el compartir información acerca de su hogar le puede parecer un poco extraña y aterradora, pero su información y privacidad estará protegida con el Censo.

¡Hágase Contar!

Para más información acerca del censo 2020, visite la página en línea census.gov y para información acerca de sus derechos lingüísticos en el Distrito de Columbia visite la página en línea **ohr.dc.gov**

#2020Census

Office of Human Rights DISTRICT OF COLUMBIA

WE ARE GOVERNMENT OF THE DISTRICT OF COLUMBIA MURIEL BOWSER, MAYOR

Consulado General del Perú en Washington DC

ELECCIONES CONGRESALES EXTRAORDINARIAS PERÚ 2020

DOMINGO 26 DE ENERO, DE 8:00 A.M. A 4:00 P.M.

Consulado General del Perú en Washington DC

LISTA DEFINITIVA DE MIEMBROS DE MESA

Centro de Votación
Francis L. Cardozo Education Campus
1200 CLIFTON ST. NW WASHINGTON, DC 20009
METRO U CARDOZO STATION (LINEA VERDE Y AMARILLA)

ESTACIONAMIENTO GRATUITO LIMITADO CON LIMITE DE TIEMPO:
HOWARD CENTER LOT 2235 8th St. NW Washington DC 20001

LA MULTA POR NO ASUMIR EL CARGO DE MIEMBRO DE MESA ES DE 64 DÓLARES AMERICANOS

Capacitación para los miembros de mesa: Sábado 11, de 3:00 a 5:00 pm; y sábado 18 de enero de, 10:00 a 12:00. En el Consulado General del Perú- 1225 23rd St. NW Washington, DC 20037

NO HABRÁ MESA DE TRANSEUNTES

Llevar DNI, esté vigente o caduco, con dirección en DC, VA, MD, WV, DE y KY, registrada con anterioridad al 30 de septiembre de 2019. El DNI puede ser electrónico, azul o amarillo (menor de edad) si cumple 18 hasta el 26 de enero de 2020.

Para más información consulte a: www.eleccionperuendc.com

MESA Nº 080882
Titulares
1. 46020817 ACKERMANN SALAS DANIELA
2. 42532171 ABANTO DE LA CRUZ MIGUEL ANGEL
3. 18210388 ABARCA ALVAREZ JIMMY
Suplentes
4. 06343283 ABANTO SOLAR MARIELLA ROXANA
5. 10527939 ABANTO MONTOYA JOSE ALFREDO
6. 77818239 ACEVEDO MUIC DARINKA LUCERO

MESA Nº 080883
Titulares
1. 45804205 ADVINCULA TERAN GARY MARVIN
2. 40148987 AGUIRRE ESPINOZA DANIEL
3. 25787219 ALBINES SOSA MARIA DEL CARMEN
Suplentes
4. 10002000 AGREDA VILLANUEVA DORA DEL ROSARIO
5. 74941479 AGUILAR LLAZAKA CLAUDIA FERNANDA
6. 40781349 AGUILAR RICRA OSCAR HAMILTON

MESA Nº 080884
Titulares
1. 49015586 ALEMÁN RAMÍREZ GABRIELA SUSANA
2. 42797106 ALEJANDRO SAMANIEGO RICHARD
3. 06340860 ALCALDE VARGAS MARIA CRISTINA
Suplentes
4. 25780662 ALMONTE MONTALVA ELSA YESENIA
5. 42587466 ALEJANDRIA MIRANDA GRACE DEL CARMEN
6. 60532574 ALFARO RODRIGUEZ DANIEL LEE

MESA Nº 080885
Titulares
1. 81702337 ALVARADO CALDERON NATHAN JOEL
2. 10731683 ALVAREZ ALCAZAR DE ROBINSON ZORELLE AZUCENA
3. 29619502 ALVAREZ RAMIREZ LOANA ALETIA
Suplentes
4. 18139612 ALVA LEYVA DE CELESTINO NANCY MARGARITA
5. 40001983 ALZA LEON INGRID
6. 47837398 ALVAREZ RAMIREZ RENZO ALBERTO

MESA Nº 080886
Titulares
1. 42840051 AMAYA CASTILLO MONICA JHANINA
2. 40779086 AMADO MEZA MARCO ANTONIO
3. 10201416 AMEZQUITA BRAVO FLOR DE MARIA
Suplentes
4. 10060715 ANGELES DIAZ GUSTAVO EDUARDO
5. 40151212 AMIRI-TALESH RAMIREZ LUCIA VERONICA
6. 46174871 ANDARIO FELIX ADA JOSELYN

MESA Nº 080887
Titulares
1. 43813926 AQUINO APARICIO ALEXIA AMPARO
2. 48967041 AQUICE FRIAS SABDY ASHLIE
3. 45231782 APOLO AREVALO MAYRA ALEXANDRA
Suplentes
4. 09858604 ARAUZO BARBARAN OSCAR ANTONIO
5. 44585005 ARAKI VIDAL LUIS ENRIQUE SHIGERU
6. 46764617 ARAUZO RAMIREZ SOPHIA IVETTE

MESA Nº 080888
Titulares
1. 74118138 ARREDONDO CARRASCO CECILIA AMALIA
2. 45221708 ARELLANO EURIBE NATALIA KATHARINA
3. 43007576 ARDILES CISNEROS IVANOVNA
Suplentes
4. 10063307 ARISPE HIDALGO MARTINA
5. 46258956 ARMESTAR PIMENTEL DE MARTINEZ CAROL DANIELA
6. 76219693 ARIAS ACUÑA HECTOR JESUS JUNIOR

MESA Nº 080889
Titulares
1. 46521080 ARROYO CARRASCO OMAR BRUNO
2. 44232762 AVENDAÑO UCHUYA ALEXANDER RAUL
3. 06805615 ASENCIOS PALOMINO SHIRLEY JANICE
Suplentes
4. 10645192 ARROYO YSUIZA DE CARDENAS ELVA LUZ
5. 40612082 ATAYUPANQUI VILLEGAS LISSETH
6. 45703781 ARRUE BERMEO CARLA SOFIA

MESA Nº 080890
Titulares
1. 48971455 BACHRACH KALKSTEIN KEVIN
2. 45546097 BALLON BECERRA LISSETH CRISTINA
3. 18197916 BAQUEDANO CUETO GORICA EDITH
Suplentes
4. 06343061 BACIGALUPO SEMINARIO ELVIRA DEL CARMEN
5. 10810182 AYMA MARTEL MIRIAM DELINA
6. 46324251 BANDA CANO FERNANDA

MESA Nº 080891
Titulares
1. 44209438 BARRIOS BELLIDO JHONANT AVELINO
2. 40534200 BARRA VALDEZ CHRISTIAN
3. 25831630 BASTIDAS CABALLERO DORA LUZ
Suplentes
4. 25330907 BARREDA CUEVA ROSA FRANCIS
5. 40809408 BARANDIARAN SALCEDO DORIS MELISSA
6. 40030186 BARBOZA MONGE DE FLORES BETZABETH ANGELA

MESA Nº 080892
Titulares
1. 48169026 BECHET VASQUEZ SYDNEY ARON
2. 48977813 BEINGOLEA ALVITES ANA LUCIA
3. 29624175 BENAVENTE CERVANTES LEONID EDUARDO
Suplentes
4. 10588113 BASURTO PAYANO GISELLA ZARELLA
5. 76509701 BELLATIN DA GIAU AMANDA
6. 45779087 BECERRA PORTOCARRERO JENNER JACKSON

MESA Nº 080893
Titulares
1. 40485517 BERROCAL HEREDIA ANA DEL ROSARIO
2. 40880535 BERNAOLA SILVA YULF ARNOLH
3. 29648455 BENAVENTE RIEGA RENZO EDWARD
Suplentes
4. 10452073 BERNABE GONZALES FANNY ONELIA
5. 40809305 BERROCAL HUAMAN BRIGGITTE
6. 45772578 BERGER ABAD ANDREA CLAUDIA

MESA Nº 080894
Titulares
1. 48617041 BONILLA TELLO FREDY CRISTIAN
2. 29655425 BORJA CHAVEZ MARITZA SILVIA
Suplentes
3. 08887702 BRAVO ARGUEDAS JESSICA MARIA
4. 46453705 BLASCO ICOCHEA BEGOÑA
5. 81662114 BOWERS PEREZ ANNEBELLE DANETTE

MESA Nº 080895
Titulares
1. 09637917 CABALLERO CURO HECTOR ORLANDO
2. 40921345 CABALLERO BURGOS VICTOR ALBERTO
3. 03882589 BRIOSO CALLE DE CHENG JOSEFINA CONSUELO
Suplentes
4. 21575900 BREÑA SOLIER VICTOR MANUEL
5. 43649105 BUOB CONCHA LUIS CARLOS
6. 43143512 BRINGAS MORENO CLAUDIA STEPHANIA

MESA Nº 080896
Titulares
1. 48765511 CABALLERO PELLA EDUARDO ALONSO
2. 44129501 CABRERA MAYTA DE ARRINGTON CLAUDIA JOVANNA
3. 10545291 CACERES CACERES JORGE LUIS
Suplentes
4. 07637288 CACERES STUCCHI SANDRA DEL ROSARIO
5. 29672994 CACERES GAMERO JAVIER HOWARD
6. 10860254 CABIESES SANCHEZ ERIKA MILAGROS

MESA Nº 080897
Titulares
1. 48432061 CALLE LAGUNA ALVARO JESUS
2. 46309267 CAJO CABALLERO HAROLD HECTOR
3. 10644432 CAMACHO OSORES ELIZABETH KARINA
Suplentes
4. 10339993 CALVO PONCE MIRTHA ZULEMA
5. 40486598 CAMACHO ROMERO ALEXIS CARLOS
6. 44862843 CAJUSOL SANTISTEBAN VERONICA JANETT

MESA Nº 080898
Titulares
1. 45703784 CANCHANYA ORDOÑEZ NILTON JAVIER
2. 40198196 CANCHINO SONCCO DE TARMY JUANA ROSARIO
3. 40935642 CANO CORRALES DE SCHENK JENNIFER JANNETTE
Suplentes
4. 21872339 CANEPA GARCIA LUIS ENRIQUE
5. 42151225 CAMPOS DIAZ MARIA ESTHER
6. 48013762 CAMPOS MAZA BRYAN

MESA Nº 080899
Titulares
1. 76464097 CARBAJAL TICLAHUANCA JORGE LUIS
2. 40579594 CARMELINO OLIVARI FRANCIS PAOLA
3. 10351862 CARDENAS SOLSOL LORENA ROXANA
Suplentes
4. 07633499 CARPENA CAMARGO DE GUTIERREZ DALIA EUGENIA
5. 40653418 CARRANZA GONZALES LUIS ALBERTO
6. 47407841 CARHUAS ALVAREZ RONNY MISAEL

MESA Nº 080900
Titulares
1. 46215025 CASAPERALTA HUAMANI JAVIER ERICK
2. 40153717 CARRASCO SANTA GADEA ANGELICA
3. 18138658 CARRION CAMACHO EDGAR ENRIQUE
Suplentes
4. 10614872 CASANOVA CHIABRA PAUL
5. 41044151 CARROLLO CARRASCO BRIGITTE FORTUNATA
6. 45092753 CASSANA HIDALGO JACQUELINE CRISTINA

MESA Nº 080901
Titulares
1. 72679627 CASTILLO BARRANTES ALEX ORLANDO
2. 40880435 CASTILLO FALCONI ROCIO DE LOS MILAGROS
3. 25811758 CASTRE TORRES BETTY
Suplentes
4. 10137906 CASTILLO AGUILAR NOELIA YACIRA
5. 09909641 CASTILLO CASTILLO EDITH DEL ROCIO

MESA Nº 080902
Titulares
1. 45500423 CCAHUANA QUISPESIVANA JULISSA
2. 43839960 CASTRO MARICHE JULIO CESAR
3. 76187001 CAYANI LLASACA JHON ARNOLD
Suplentes
4. 09877366 CAYCHO ARENAS LUIS ANGEL VICTOR
5. 46453699 CASTRO MURAKAMI DE BARRAZA MAYELA PATRICIA
6. 45279594 CASTRO DE LA MATA ALAIN LENIN

MESA Nº 080903
Titulares
1. 46521069 CHACON ALFARO ERICK AMILCAR
2. 48567313 CERVANTES MEDINA ADRIANA
3. 10802295 CESPEDES TURRIATE PAULA GABRIELA
Suplentes
4. 21547978 CHACALTANA CAVERO ASIUL
5. 45514416 CHAMBERGO PORTA MARTHA SULMA
6. 48274745 CHACALTANA JARAMILLO ERICKSON SAUL

MESA Nº 080904
Titulares
1. 48013753 CHAUCA VARGAS ROCIO DEL PILAR NOEMI
2. 41997008 CHAPOÑAN CALATAYUD DANIEL ANDERSON
3. 09949634 CHANG IRIARTE ROCIO DEL CARMEN
Suplentes
4. 08889393 CHANDUVI LAU DIANA CECILIA
5. 10179541 CHAVEZ CASALINO MARIA DEL PILAR
6. 46521095 CHATLANI TIKAMDAS ROSHINI PRAKASH

MESA Nº 080905
Titulares
1. 44543035 CHEVARRIA DELGADO JORGE ARMANDO
2. 40014484 CHIRINOS VIGO MARIA PIA
3. 10649398 CHAVEZ SAAVEDRA CELIA MARLENI
Suplentes
4. 23967368 CHILE HUAMAN SILMER
5. 40919156 CHOY ULLOA CECILIA ELIZABETH
6. 45274437 CHAVEZ PAREDES CINDY DAYSY

MESA Nº 080906
Titulares
1. 48405373 CIPRIANI MIRANDA MICHAEL ALEXANDER
2. 47464908 CISNEROS PUZA JOSE LUIS
3. 06341822 CHUSING LUNA VICTORIA VANESSA MARIANELLA
Suplentes
4. 10222838 CLUZMAN PAREDES OSCAR ALBERTO
5. 81219724 CLARY BANCHERO LEISLA LEONOR
6. 45445788 CHUMPITAZ RAYCO GIOVANNA EMPERATRIZ

MESA Nº 080907
Titulares
1. 73039951 CONDOR PACO VALERIA ISABEL
2. 48683779 CORALES PAIVA CECILIA VANESSA YOSELYN
3. 25769548 CORDOVA CORDOVI DE ALISTE VANESSA JULIA
Suplentes
4. 10118939 COLLANTES REYNA ALADINO
5. 45703776 CONDESO ALIAGA NADIA ZARINA
6. 44715269 COLLAO ESPINOZA MYRA ROSSANA

MESA Nº 080908
Titulares
1. 47977482 CORREA CASTRO MARJORYE ALEXANDRA
2. 41148413 CORPANCHO MONTOYA GISELLA JESUS
3. 10557489 CORNEJO SORIA DALIA GRETEL
Suplentes
4. 21134972 CORDOVA SANCHEZ DAVID URBANO
5. 40501201 CORNEJO PANTOJA SHIRLEY ALEXANDRA
6. 40493999 CORNEJO BLAS PIERO CARLO ANGEOLINO

MESA Nº 080909
Titulares
1. 44697956 CRUZ ZEVALLOS GERONIMO
2. 40838773 CRUZADO MERINO MARIELLA
3. 29726906 CUBA CRUZ SANDRA VANESSA
Suplentes
4. 10727750 CRUZ FRITSCH LUIS ALBERTO
5. 42257442 COSTA CANCINO DE GUEVARA FRIDA PAOLA
6. 40884893 COTTLE VERASTEGUI MARIA VANESSA

MESA Nº 080910
Titulares
1. 44933096 DAMIANI HERQUE RAUL EDUARDO NICOLAS
2. 42864069 DAMIAN ROMERO RUBEN EIJAR
3. 10886760 CUCHO LUQUE LUIS ENRIQUE
Suplentes
4. 09881613 DALL'ORSO ARBULU GIANCARLO
5. 43673794 CUEVA YARLEQUE CARLA FIORELLA
6. 44140777 CUTIPA RAMOS DE ALEXANDER LUZ PIEDAD

MESA Nº 080911
Titulares
1. 48895517 DE LA OLIVA LA MOTTA MARIA DE FATIMA BERENI
2. 43701275 DE PAZ ATAU MARELYN LIZETH
3. 06342606 DE CASANOVA GONGORA NORA ABIGAIL
Suplentes
4. 44811351 DE LA CRUZ CRUZ JENIFER ROSI
5. 48581746 DEL AGUILA RIOS EDSON WALDIR

MESA Nº 080912
Titulares
1. 45043694 DIAZ CARHUAS ELY MIRELLY
2. 81219829 DELGADO ARIAS ANGEL MAURICIO
3. 06807079 DELGADO HURTADO MANUEL ENRIQUE
Suplentes
4. 41141702 DEZA DELGADO MILAGROS
5. 46865415 DI NEGRO DELGADO MELISSA
6. 47977531 DELGADILLO MALDONADO URSULA MELISSA

MESA Nº 080913
Titulares
1. 45393633 DIAZ MUÑOZ LUIS CARLOS
2. 42754260 DIAZ SANCHEZ JOSE LUIS
3. 42417420 DIAZ PEREZ JORGE ISIDRO
Suplentes
4. 42809031 DONET GAITAN SILVANA MARIA
5. 47272288 DIEGO VILCA SHARON LIDIA ELIZABETH
6. 46916669 DOLESKI AVELLANEDA CARLOS ADOLFO

MESA Nº 080914
Titulares
1. 47472929 DURAN HERRERA DIANA PAOLA
2. 70043323 DURAND DELGADO JESSICA PATRICIA
3. 10299594 ELIZAGARAY AGUERO JORGE LUIS
Suplentes
4. 22082228 ELIAS YRIGOYEN DE HINCHEY MARITZA YSABEL
5. 44283224 DULANTO CHIANG AUGUSTO
6. 48979617 ECHEVARRIA RODRIGUEZ MARCELO ALONZO

MESA Nº 080915
Titulares
1. 43289246 ESPINOZA GAMARRA PABLO AXEL
2. 40322242 ESPINOZA DE LA CRUZ RONNY CESAR
3. 09856709 ESLAVA VILLANUEVA EDGAR ALEJANDRO MARTIN
Suplentes
4. 41627404 ESPINOZA CACSIRE CARLOS ENRIQUE
5. 40266505 ESPINOSA SAYAN LUIS FELIPE
6. 40764434 ESPINOZA MARTINEZ CARLOS ALBERTO

MESA Nº 080916
Titulares
1. 48013948 FALCONI ROJAS SERGIO MIGUEL
2. 40283152 ESPINOZA ROMERO DE GIORFFINO ROSA ERIKA
3. 29671947 ESQUIVEL VIRREIRA MARIA ALEJANDRA
Suplentes
4. 10313021 ESTRADA LA TORRE LOUIS ALEXIS ARTURO
5. 10445369 ESTEBAN ARANA ALVARO TOMAS
6. 48979666 ESQUIVES TUERO PEDRO JESUS

MESA Nº 080917
Titulares
1. 48617050 FERNANDEZ ROJAS CINTHIA LUZ
2. 43474668 FARFAN ORTIZ MARIELA DAYAN
3. 29677561 FERNANDEZ PAREDES RAMIRO ALEJANDRO
Suplentes
4. 10812978 FERNANDEZ CALMET NORMA DEBORA
5. 44929628 FELIPE MORALES RUIZ SHASIRA COLETTE
6. 81591780 FEAGAN LEON ARIANA CELINA

MESA Nº 080918
Titulares
1. 44403870 FLORES CACERES CAROL GABRIELA
2. 09879963 FLORES AMAYA EDGAR CESAR
3. 25843091 FLORES LAZABARA OLENKA CATHERINE
Suplentes
4. 10542388 FIGALLO ALVAREZ FIORELLA
5. 09900914 FLORES CRUZ GINO SERGIO

Consulado General del Perú en Washington DC

ELECCIONES CONGRESALES EXTRAORDINARIAS PERÚ 2020

DOMINGO 26 DE ENERO, DE 8:00 A.M. A 4:00 P.M.

Consulado General del Perú en Washington DC

LISTA DEFINITIVA DE MIEMBROS DE MESA

Centro de Votación
Francis L. Cardozo Education Campus
1200 CLIFTON ST. NW WASHINGTON, DC 20009
METRO U CARDOZO STATION (LINEA VERDE Y AMARILLA)

ESTACIONAMIENTO GRATUITO LIMITADO CON LIMITE DE TIEMPO:
HOWARD CENTER LOT 2235 8th St. NW Washington DC 20001

LA MULTA POR NO ASUMIR EL CARGO DE MIEMBRO DE MESA ES DE 64 DÓLARES AMERICANOS

Capacitación para los miembros de mesa: Sábado 11, de 3:00 a 5:00 pm; y sábado 18 de enero de, 10:00 a 12:00. En el Consulado General del Perú- 1225 23rd St. NW Washington, DC 20037

NO HABRÁ MESA DE TRANSEUNTES

Llevar DNI, esté vigente o caduco, con dirección en DC, VA, MD, WV, DE y KY, registrada con anterioridad al 30 de septiembre de 2019. El DNI puede ser electrónico, azul o amarillo (menor de edad) si cumple 18 hasta el 26 de enero de 2020.

Para más información consulte a: www.eleccionperuendc.com

6. 48385771 FIGUEROA DELGADO GRACIELA

MESA Nº 080919
Titulares
1. 47944456 FRENCH ARENAZA MELISSA FIORELLA
2. 40039569 FLORES MENDOZA DE NGO ANA JULIANA
3. 16021697 FLORES SAAVEDRA PATRICIA LESLIE
Suplentes
4. 06670111 FLORES RAMIREZ URSULA CAROLA
5. 09997248 FLOREZ ESCOBAR RODOLFO MARTIN
6. 44760087 FLORES SILVA MARY LUZ

MESA Nº 080920
Titulares
1. 44691688 GALLO PIGHI MARCELA LILIANA
2. 09677531 GALLEGOS VASQUEZ SILVIA MARGARITA
3. 07520446 GALLEGOS MEDINA LUIS GILMER
Suplentes
4. 23978741 GAMARRA ZEGARRA SHEYLA
5. 29713881 GALDOS ALEMAN KAREN ANTONIETA
6. 70447772 GALIMBERTI MARIN BRENDA ANDREA

MESA Nº 080921
Titulares
1. 42323384 GARAY BRITTO DAVID MARIO ANTONIO
2. 45800757 GARCIA HUATAQUISPE JHOSSI AGRIPINA
3. 45801800 GARCIA ORTIZ SARITA
Suplentes
4. 25800167 GARCIA MIÑAN CARMEN JULISSA
5. 47581928 GARCIA GUTARRA MAYRA ADRIANA
6. 44030312 GARCES VARGAS MACHUCA MARIA DEL PILAR

MESA Nº 080922
Titulares
1. 43408673 GARCIA SOLANO FIORELLA KATTYA
2. 48366358 GARMA VASQUEZ IRIS ELIZABETH
3. 40705110 GAVILANO FUENTES PAMELA
Suplentes
4. 40129011 GASCO VALER MARIA FRANCESCA
5. 73091712 GARCIA YATACO KATHERYNE ALEXANDRA
6. 48631984 GARIBALDI PINILLOS ITALO ENRIQUE

MESA Nº 080923
Titulares
1. 42644582 GOMEZ ZAPATA SYLVIA ROSSANA
2. 46990974 GODIÑO CACSIRE MANUEL IVAN
3. 40240182 GOMEZ VILLANUEVA LOURDES ELIZABETH
Suplentes
4. 42116807 GIRALDO PIZARRO JHADITH FRANCISCO IBSSEN
5. 47209968 GIOVANNINI CAMINO JORGE ANDREE
6. 48423460 GONZALES BENITES CARLOS OMAR

MESA Nº 080924
Titulares
1. 45804230 GONZALEZ FERNANDINI JAVIER MARTIN
2. 40651938 GONZALES CHUCHON PILAR
3. 43692198 GONZALES CHILON MILEYDY PATRICIA DEL ROCIO
Suplentes
4. 23984349 GONZALES CENTENO HUBERT FREDY
5. 40610068 GONZALES GUZMAN ELIZABET MILAGRITOS
6. 44992991 GONZALEZ SARMIENTO JAVIER JUAN

MESA Nº 080925
Titulares
1. 48939903 GRILLO DURAN JUAN DIEGO ALONSO
2. 77807183 GUADAMUZ ROSPIGLIOSI NATALIA PATRICIA
3. 10302156 GOYTIZOLO RUIZ PABLO JULIAN
Suplentes
4. 49012304 GROSS BONTA ANTONELLA
5. 77798083 GUERRA PEREZ ANDREA ALEJANDRA
6. 48789378 GRANDEZ HUAMANI ELIZABETH JOSEFINA

MESA Nº 080926
Titulares
1. 44148562 GUILLEN ROSPIGLIOSI MELISSA GERALDINE
2. 62524362 GUNN GOYCOCHEA MATTHEW MICHAEL
3. 10587286 GUEVARA MELENDEZ LLOIDY
Suplentes
4. 10178663 GUTIERREZ ÑAUPARI YESENIA JULISSA
5. 45337438 GUTIERREZ FLORIANO RICHARD OSMAR
6. 45279603 GUILLEN SEGURA CYNTHIA

MESA Nº 080927
Titulares
1. 49005666 GUZMAN GARCIA JILMER NEMECIO CARLING
2. 40063396 GUZMAN LOMPARTE JULIETA NATALIA
3. 40022158 HEREDIA VILLANUEVA RONALD JAVIER
Suplentes
4. 21519767 GUZMAN PEREYRA PAMELA ELIANA
5. 40829415 HERNANDEZ CAVALLINI CLAUDIA ROSA LORENA

MESA Nº 080928
Titulares
1. 48976483 HERRERA MEDINA CARLOS ALBERTO
2. 40091294 HIDALGO ALEMAN CINTHYA GISSELA
3. 10063532 HOSAKA SANO ERICK ARMANDO
Suplentes
4. 10003369 HIDALGO SALAS ENRIQUE
5. 40115736 HORNA PEDRAZ CHRISTIAN CARLOS
6. 48457019 HILARIO MEZA JUAN CARLOS

MESA Nº 080929
Titulares
1. 48826883 HUAMACTO AGUIRRE ROXANA VANESSA
2. 45331927 HUAMANI CAYANI MAX ANGEL
3. 40928911 HUAMAN MENDOZA JESUS WALTER
Suplentes
4. 45663233 HUACO LINDO JESUS GERONIMO
5. 70077604 HUAMANI JUAREZ EDITH ROSMERY MILAGROS

MESA Nº 080930
Titulares
1. 46909956 HUAYLINOS VILLA BELINDA ROXANA
2. 45621264 HUARNIZ SOSA ANGIE BRIGGITHE
3. 10728317 ICOCHEA BORDA JOSE MARTIN
Suplentes
4. 41603486 HUME ALVA PAMELA ELIZABETH
5. 46521073 HURTADO ESPINOZA CESAR AUGUSTO
6. 46704200 HUERTA UBILLUS GABRIELA FIORELLA

MESA Nº 080931
Titulares
1. 48889479 IRRIBARREN PADILLA CARLA ESTEFANY
2. 03895832 IZQUIERDO NOBLECILLA JANNET CRISTINA
3. 06342893 IZQUIERDO DEL AGUILA VERUSKA
Suplentes
4. 09881951 INFANTE CELI DE HOCHFELDER ZOYLA ROSA
5. 41141979 ISIDRO FLORES VIVIANA VANESSA
6. 10747741 JACAY TIRADO ANA MARIA

MESA Nº 080932
Titulares
1. 43167087 JUICA HUAYTA HILDA
2. 46929887 JIMENEZ LLANO SANTOS RUDIER
3. 28295570 JORGE LEON RUBEN DARIO
Suplentes
4. 20095371 JUAN DE DIOS FLORES CLAUDIO
5. 43278145 JIMENEZ JUNCO JOSE CARLOS
6. 45872525 JIMENEZ CORDERO MEYLINN ELIZABETH

MESA Nº 080933
Titulares
1. 47682339 KOTTKE VELASCO ERICH EDUARDO MANUEL
2. 43069489 LABRA CHOQUEHUANCA ROSA ANGELA
3. 10178956 LAREDO GOMEZ RUBI
Suplentes
4. 10544811 LANFRANCO GALLOFRE MARIA FE
5. 40543793 LA TORRE GRIMALDO SUSY ALEXANDRA
6. 40768909 LANDAVERI AMES AMY GRETZEL

MESA Nº 080934
Titulares
1. 48156772 LEO MEGO JULIO ALEJANDRO
2. 48601324 LEO GARCIA MARIA FATIMA
3. 18215993 LAZARO ALVA JESSICA PAOLA
Suplentes
4. 10272879 LAVAUD MEJIA MILAGROS ADRIANA
5. 46786735 LAZARTE BUENO MARCO ANTONIO
6. 48156366 LAZARO ESTRELLA JOSEPH

MESA Nº 080935
Titulares
1. 48983437 LINARES SANCHEZ GABRIELA SOFIA
2. 46555453 LEON BARTUREN BRAULIO OMAR
3. 10139870 LEVY SARMIENTO JOSE DAVID
Suplentes
4. 06416991 LINARES BRAVO ANDREA VIOLITA
5. 48982160 LIENDO GALIANO VANESSA ALEXANDRA
6. 43388437 LEYVA NEGREIROS JULISSA

MESA Nº 080936
Titulares
1. 43073313 LLERENA CARRASCO ALONSO ENRIQUE
2. 48617036 LLERENA MATEO NEHEMIAS
3. 41384375 LIZARRAGA RAMIREZ CARLOS GAVINO
Suplentes
4. 40606643 LLONTOP DUEÑAS ENRIQUE
5. 48728415 LOBATON SOTO MARY LUZ
6. 42963116 LOAYZA SILVA ROBERTO CARLOS

MESA Nº 080937
Titulares
1. 46067240 LOPEZ DESPOSORIO ROLANDO MIGUEL
2. 46325835 LOPEZ SARMIENTO DIEGO ALEXANDER
3. 40213567 LOYOLA LINARES ARTURO MIGUEL
Suplentes
4. 07885600 LOREDO ROMERO CARMEN MARIA
5. 40154923 LOPEZ ZAMORA DE BENITES NINA MELISSA ROSARI
6. 43336160 LOZADA CARRASCO MARTHA

MESA Nº 080938
Titulares
1. 45971020 LOZADA PERAMAS ROMINA JULISA
2. 40267609 LUNA QUIROZ MONICA VALERIE
3. 18213179 LUNA SALCEDO TREISY VERONICA
Suplentes
4. 18196696 LUNA VICTORIA ALVAREZ JAVIER JORDAN
5. 07647504 LOZANO GODOY DE DIAZ ERIKA ROSA
6. 40235840 LUNA LOZADA DE PINEDA TESSY DE JESUS

MESA Nº 080939
Titulares
1. 62998652 MANRIQUE LACHERRE ALEJANDRO GABRIEL
2. 45636816 MANRIQUE RODRIGUEZ FIORELLA MERCEDES
3. 41175915 MANRIQUE AGUILAR MILAGROS MAGALY
Suplentes
4. 47199984 MALDONADO CANDIA CARLELY LISSETH
5. 25783220 MALQUI VALLE EDINSON MARTIN
6. 46604182 MANRIQUE MARIN STEFANIA JAZMIN

MESA Nº 080940
Titulares
1. 49019523 MARTINEZ ALVAREZ JOCK MARK
2. 48290863 MARGALL REQUEJO JEAN PAUL MARCELINO
3. 40736733 MARQUEZ CARRASCO PERCY HUMBERTO
Suplentes
4. 10559583 MARQUEZ ZORRILLA MOLINA MARIBEL OLGA
5. 44222176 MARQUEZ VELASQUEZ LEYSLA LISBETH
6. 43880767 MANTERO SORALUZ DAVID FRANCISCO

MESA Nº 080941
Titulares
1. 46220779 MASSONI SENOZAIN JULIANA FRANCESCA EVA
2. 44069536 MASIAS AGUILAR ATENAS VANESSA
3. 09858204 MAYNETTO LAZO ERIC PIERRE
Suplentes
4. 10420025 MARTINEZ YARANGA ALICIA YESSICA
5. 20070712 MAYHUA GARCIA DE RAMOS SUSY
6. 44121678 MATOS ALCAZAR KARLA MARIA

MESA Nº 080942
Titulares
1. 42738527 MAZZINI SACAYCO DE RUIZ JENNIFER DIDIE
2. 47343328 MEDINA BALABARCA KENNET ERNESTO
3. 40208431 MELGAR RODRIGUEZ GIANNINA ISABEL
Suplentes
4. 10792413 MEJIA GAMARRA KARINA CECILIA
5. 42556827 MEDINA RAMIREZ CINTHYA LOURDES
6. 48969606 MEDRANDA PALOMINO FABIANA AMALIA

MESA Nº 080943
Titulares
1. 44409991 MENDOZA BUSTAMANTE POOL ELVIS
2. 40427911 MENDOZA SORIA MANUEL ALFREDO
3. 25792503 MELGAREJO POQUIOMA YSABEL ERICKA
Suplentes
4. 29710251 MENDOZA PICHA MODESTO JORGE
5. 41361464 MENDOZA GUTIERREZ PATRICIA GUILBETH
6. 44493181 MENCIA YAURI YESSICA

MESA Nº 080944
Titulares
1. 49010725 MEYZEN SOLOGUREN NICOLE MARIE
2. 77541956 MEZA AVALOS EDGARDO DAVID
3. 20051748 MEZA SILVA DE MICHAUD JESSICA MARY
Suplentes
4. 05377869 MEZA BERRIOS DELCY PAOLA
5. 48642109 MEZA SEMINARIO JOSE ENRIQUE
6. 46453683 MESQUITA LOPEZ VANESSA RUBY

MESA Nº 080945
Titulares
1. 72396463 MOLINA OBANDO MAURICIO PABLO
2. 40658642 MOLINA NAVARRETE LEIDY ALDANA
3. 10268323 MIRANDA CHONG SHING CHRISTIAN JULIO
Suplentes
4. 29636163 MOGROVEJO ZEBALLOS ERIKA PAOLA
5. 40935347 MIRANDA JACOBSEN MELISSA JANETTE
6. 10547907 MIRANDA GARRIDO RAFAEL ENZO

MESA Nº 080946
Titulares
1. 44039811 MONTOYA ESTELA SANDRA PAOLA
2. 43300266 MORA GIRALDO EDUARDO JAIME
3. 09679395 MONTES DE OCA SILVA GISELA ISABEL
Suplentes
4. 10278553 MONTOYA SOTO GERALDINE PATRICIA
5. 45616807 MONTERO GALICIA MARTA LUZ
6. 48601270 MONTORO PACAYA FRANCO

MESA Nº 080947
Titulares
1. 48978127 MOREYRA TORERO DIANA ESTEFANIA
2. 48860442 MOTA LEAL RENAN
3. 40317164 MORIN SANCHEZ NELLY VANESSA
Suplentes
4. 10270775 MORI HIDALGO MONICA
5. 44407574 MORALES UCEDA RICHARD ALDO
6. 48567784 MOTTA FIGINI CARLO FRANCESCO

MESA Nº 080948
Titulares
1. 48948055 MUÑOZ CACERES RICARDO MANUEL
2. 41150691 NAKASONE UECHI EDUARDO ADOLFO
Suplentes
3. 40184861 MUÑOZ ARAOZ VIVIANA CARLA
4. 49020632 MURSIN CASTRO NIKOLAY
5. 76183262 MUÑOZ HUAMAN ISABELLA MILUSKA

MESA Nº 080949
Titulares
1. 46916674 NORIEGA CACERES ANDREA
2. 48967451 NEGRO ZEVALLOS ANDRES RODRIGO
3. 48957033 NEGRETE ARENAS FLAVIA JULISSA
Suplentes
4. 10425208 NIEVA BARRIOS JULIO VICTOR
5. 79135813 NIMA GONZALES FABIOLA ALEXANDRA
6. 42545937 NAUCAPOMA MANRIQUE LORENA SMITH

MESA Nº 080950
Titulares
1. 76444911 OBANDO RAMO ITALO ALFREDO
2. 40366372 NUÑEZ ESPINOZA JORGE MOISES
3. 23705494 NUÑEZ JUAN DE DIOS GLORIA
Suplentes
4. 07633781 NUÑEZ VELARDE ENA ROSMARIE
5. 10408151 OBREGON ALVA DE HART SILVIA
6. 09862645 ODAR ANDRADE ERIKA CAROLINA

MESA Nº 080951
Titulares
1. 43443525 OLIVEIRA MARTINEZ CARMEN LORENA
2. 48209743 OJEDA MAGALLANES RAIZA KAMILA
3. 16751657 ORDINOLA ARAUJO SIRA LLANIE
Suplentes
4. 18143254 ORBEGOSO AVILA JONH EDWARD
5. 40850950 ORELLANA LIÑAN KATHERINE SARA
6. 46834693 OLIVO ESPERICUETA CHRISTIAN DENNIS

MESA Nº 080952
Titulares
1. 46353310 ORTIZ ESCOBAR GIAN CARLOS
2. 45282277 OTINIANO GOMEZ TAMIKO JHOSELI
3. 10738798 OSHIRO YAGI GLORIA JACQUELINE
Suplentes
4. 10281625 ORTEGA CESPEDES JOHANNA NATALIA
5. 77812521 ORLANDINI RODRIGUEZ PETER WILSON
6. 48585383 OROSCO RODRIGUEZ CARLOS JOEL

MESA Nº 080953
Titulares
1. 48323515 PALHUA FLORES CELI ANDERSON
2. 45008101 PAHUACHO PALOMINO DIANA JUDITH
3. 20118982 PALACIOS CONDORI MANUEL ANTONIO
Suplentes
4. 10315351 PALET ABAD JORGE ALBERTO
5. 48986396 PALACIOS BOCANGEL MACARENA DE LOS MILAGROS
6. 48989702 PAITAN POMA ROMINA KATIA

MESA Nº 080954
Titulares
1. 48293918 PAMPAMALLCO TIÑA MARILI ELIZABETH
2. 41265600 PALOMINO RODRIGUEZ MARIA LAURA
3. 40615789 PALOMINO GUILLEN JACKIE LIZET
Suplentes
4. 25801546 PALOMINO SILES PATRICIA INES
5. 40747291 PANTA PARRA MELISA KARINA
6. 40401816 PALOMINO RIOS MANUEL ALEJANDRO

MESA Nº 080955
Titulares
1. 43454135 PARRA RODRIGUEZ DEISSY NOEMI
2. 42078926 PAREDES PAREDES DE FUSARI MILAGROS ALEXANDR
3. 25800832 PAUCAR CHAUPIS BLANCA YUDI
Suplentes
4. 16746530 PASTOR RIOS SANDRA YSABEL
5. 40880237 PARRA HUERTA PETER
6. 47948733 PARODI MALAGA CESAR MANUEL

MESA Nº 080956
Titulares
1. 74654405 PEÑA ALVAREZ VERONICA BELEN
2. 45366417 PAZ SANTISTE-

Consulado General del Perú en Washington DC

ELECCIONES CONGRESALES EXTRAORDINARIAS PERÚ 2020

DOMINGO 26 DE ENERO, DE 8:00 A.M. A 4:00 P.M.

Consulado General del Perú en Washington DC

LISTA DEFINITIVA DE MIEMBROS DE MESA

Centro de Votación
Francis L. Cardozo Education Campus
1200 CLIFTON ST. NW WASHINGTON, DC 20009
METRO U CARDOZO STATION (LINEA VERDE Y AMARILLA)

ESTACIONAMIENTO GRATUITO LIMITADO CON LIMITE DE TIEMPO:
HOWARD CENTER LOT 2235 8th St. NW Washington DC 20001

LA MULTA POR NO ASUMIR EL CARGO DE MIEMBRO DE MESA ES DE 64 DÓLARES AMERICANOS

Capacitación para los miembros de mesa: Sábado 11, de 3:00 a 5:00 pm; y sábado 18 de enero de, 10:00 a 12:00. En el Consulado General del Perú- 1225 23rd St. NW Washington, DC 20037

NO HABRÁ MESA DE TRANSEUNTES

Llevar DNI, esté vigente o caduco, con dirección en DC, VA, MD, WV, DE y KY, registrada con anterioridad al 30 de septiembre de 2019. El DNI puede ser electrónico, azul o amarillo (menor de edad) si cumple 18 hasta el 26 de enero de 2020.

Para más información consulte a: www.eleccionperuendc.com

BAN JUAN CARLOS
3. 33958930 PEREYRA ROJAS DE STONE RAQUEL
Suplentes
4. 06414325 PECHE MUÑOZ JOSE ERICK
5. 48770226 PECHE VARGAS RICARDO ALONSO
6. 48459702 PEÑA MEDINA ANTHONY DIEGO

MESA Nº 080957
Titulares
1. 44419909 PEREZ ROSAS MILAGROS JANNET
2. 40752560 PEREZ PETTI LILIANA
3. 10804499 PICCONE BELLIDO LUCCIANA
Suplentes
4. 09863317 PICON MANYARI MARIO GIUSEPPE
5. 08179028 PEREZ TAPIA GRACIELA ROCIO
6. 40528261 PEZAN CAVERO ROLANDO CIRIL

MESA Nº 080958
Titulares
1. 61904511 POMA VASQUEZ ALEX GARDEL
2. 40579317 PINZON HUATAY MILAGROS GIANNINA
3. 25843633 PODESTA LOSADA EUGENIA
Suplentes
4. 10003232 PINEDO O'MONTE GIANNINA MILAGROS
5. 40905659 POLLAROLO CHIOZZA PEDRO ANTONIO
6. 48923617 POCCORI BARRIENTOS PATSY YUSZARA

MESA Nº 080959
Titulares
1. 44060971 PORTA JUICA RONNY
2. 40184457 PORROA ACHANCCARAY NOHELIA KETTY
3. 10263939 PRIALE VALLE ROCIO MARCELA
Suplentes
4. 29654830 PORTOCARRERO PEREZ LEONIDAS ANTONIO
5. 42936769 PORTAL POLTTI PAOLA
6. 40220702 PRUGUE ARCE ARMANDO JOSE

MESA Nº 080960
Titulares
1. 42739493 QUINTANILLA MERLO JAQUELINE CINTHIA
2. 48777218 QUEVEDO GARCIA GONZALO ADOLFO
3. 32973994 QUIJANO TORRES BRIGIDA EMPERATRIZ
Suplentes
4. 06532823 QUINTANA VILLAGOMEZ JOE LUIS
5. 45649745 PUMACAYO MONTOYA GIL
6. 46057564 QUICO ROMERO SAMEDY LIZETH

MESA Nº 080961
Titulares
1. 48868517 QUISPE VERA GIANELLA MASIEL
2. 61514955 QUIROS MILLER KAYLA RAQUEL
3. 10268678 QUIROZ PARAVICINO LUIS ALBERTO
Suplentes
4. 10802669 QUIROZ PACHECO CRISTINA ADRIANA
5. 44361379 QUISPE QUISPE JUDITH VANESSA
6. 45915086 QUISPE ESPILCO DENISSE MILAGROS

MESA Nº 080962
Titulares
1. 43706762 RAMIREZ MEJIA WALTER GUILLERMO
2. 42529494 RAMIREZ CUBA GRISELDA BRICETH
3. 10270564 RAFFO OROZCO GIANCARLO
Suplentes
4. 44139905 RAMIREZ HUASASQUICHE JUAN MANUEL
5. 45978584 RAMIREZ LAZO LESLY NATHALI
6. 45560544 RAMIREZ LUNA BRANDON JESUS

MESA Nº 080963
Titulares
1. 45561480 RAMOS HUAMAN ELSA DORIS
2. 40883514 RAYMUNDO PAREDES KATYA ANGELICA
3. 06341192 REJAS FIESTAS GISELLE
Suplentes
4. 10002342 RAYGADA HUERTAS CESAR AUGUSTO
5. 10790361 REGAL PAREDES GIANCARLO
6. 45761420 REA MARAVI PIETRO GIOVANNI

MESA Nº 080964
Titulares
1. 48973444 RENGIFO ELMORE DIANA CAROL
2. 18898469 REYNA MENCHOLA DANIEL ISRAEL
3. 10789729 REYES SUICA ROLANDO YVAN
Suplentes
4. 10700683 REMOND HERRERA ANA MARGOTT
5. 40230365 REYES VIVAR ADITA ROXANA
6. 44563241 REQUEJO VARGAS ALEXANDRA

MESA Nº 080965
Titulares
1. 42351594 RIVAS QUISPE GISSELLA
2. 48601303 RIOS BLAZQUEZ JOSE MANUEL
3. 40185877 RIVERA WATERS STEVEN OMAR
Suplentes
4. 25854178 RIOS LECCA GUSTAVO ANTONIO
5. 48249336 RIOS ARCE KARLO RODRIGO
6. 48953030 RIVAS-PLATA LEON ROSE MARY JILL

MESA Nº 080966
Titulares
1. 44121655 RODRIGUEZ LOPEZ JAVIER CESAR
2. 40871473 RODRIGUEZ CISNEROS ELMER MANUEL EDUARDO
3. 18135799 RODRIGUEZ CABADA JESSICA PAOLA
Suplentes
4. 10132617 ROCA LU SANDRA ELIZA
5. 10272039 RIVERO ROSAS RODOLFO ALEJANDRO
6. 48752527 ROCHA SANCHEZ ESTEBAN ALONSO

MESA Nº 080967
Titulares
1. 43371307 ROJAS ALZAMORA VICTOR JANLUI
2. 18193534 RODRIGUEZ RIVA ORLANDO
3. 29639345 RODRIGUEZ RODRIGUEZ LUIS ENRIQUE
Suplentes
4. 29647918 RODRIGUEZ RIOS VDA DE MASIAS BEATRIZ ELVA
5. 41915348 RODRIGUEZ VILLAMIZAR CARLOS ANDRES
6. 40203072 RODRIGUEZ VILLEGAS ROSARIO

MESA Nº 080968
Titulares
1. 46353879 ROJAS RODRIGUEZ STEPHANIA SHARON
2. 44242014 ROMAN MAZUELOS CLAUDIO JESUS
3. 22319139 ROMAN BELLI DE VASQUEZ KARUME
Suplentes
4. 44473189 ROMERO CORDOVA NOEMI ALEXANDRA
5. 09905836 ROMAN CASTILLON RONY
6. 48631997 ROLDAN MEJIA EDSON RICARDO

MESA Nº 080969
Titulares
1. 45130957 RUBINI MACCAGNO GIOVANI VIRGILIO
2. 06342871 ROSADO CONTRERAS MONICA CECILIA
3. 10477324 ROYE MONTERREY WINSETT ORESTES
Suplentes
4. 18135930 RONCAL BENAVIDES SANDRO RENATO
5. 40296723 RUBINI AGUILAR TALIA FRANCESCA
6. 43600487 ROSADO DE LA CRUZ RONALD BERNARDO

MESA Nº 080970
Titulares
1. 47975570 RUIZ TENORIO INGRID LORENA
2. 40238592 SABALA ESCALANTE ALEX PAUL
3. 06804032 RUIZ RAMIREZ VICTOR LEONIDAS
Suplentes
4. 10281055 RUIZ MEDINA ROXANA
5. 40168153 RUIZ RIVAS LIZBETH MARIE
6. 44144776 SAAVEDRA COTAQUISPE JUANA KELLY

MESA Nº 080971
Titulares
1. 48820626 SALAZAR LOAYZA ANDREA STHEPHANY
2. 40770322 SAGASTI GIUSTI PAULINA ISABEL
3. 31039546 SALAZAR GOMEZ DE SANDOMIRSKIY ROSALBA
Suplentes
4. 09944944 SALAS VEINTEMILLA FABIOLA MILIXA
5. 40579161 SAENZ RUIZ LUIS ALEXIS
6. 48770097 SALAZAR LAHERA JAIME

MESA Nº 080972
Titulares
1. 48782827 SALAZAR ROLDAN OLIVER ALI
2. 40189255 SALAZAR SANCHEZ SILVIA DEL PILAR
3. 18162441 SALDAÑA AGUILAR MARIA CATALINA
Suplentes
4. 32970764 SALDARRIAGA MENDOZA SHARON DENISSE
5. 40243318 SALAZAR TRUJILLO KRISNA NAYDA
6. 48948684 SALCEDO BENAVIDES MIGUEL ANGEL

MESA Nº 080973
Titulares
1. 44136058 SANCHEZ IZAZI LUIS MIGUEL
2. 01139989 SANCHEZ MORI RENINGER
3. 09858083 SANCHEZ CONCHA FERNANDEZ MARIA JULIA
Suplentes
4. 10297695 SAN ROMAN VELASCO JORGE CARLOS
5. 09918545 SANCHEZ RAMOS LUIS ENRIQUE
6. 42204213 SANCHEZ PEREZ CESAR OSWALDO

MESA Nº 080974
Titulares
1. 42417049 SANTANA GRANDA JOSE MANUEL
2. 46115901 SANTIBAÑEZ ROJAS IAM LUIS
3. 48872864 SANCHEZCONCHA FERNANDEZ LYON'S FRANCOIS
Suplentes
4. 29636102 SANTOS PEREZ MARIA DEL PILAR
5. 43086550 SANCHEZ VALVERDE ROCIO ELIZABETH
6. 48862913 SANCHEZ VILELA SEBASTIAN

MESA Nº 080975
Titulares
1. 45915080 SERRON BEJAR MARTIN DAIRE
2. 42500574 SERKOVIC WERNER MIRKO IVO
3. 07518025 SHIMIZU OLIVA GRACIELA
Suplentes
4. 10301394 SEBASTIAN BENDEZU JULISSA NILDA
5. 44350987 SERTZEN LEON CESAR IVAN
6. 43657545 SEMINO FERNANDEZ JOHANY

MESA Nº 080976
Titulares
1. 44165569 SOLIER CUETO DIEGO ALFONSO
2. 43616990 SIESQUEN SOLIS GRACE JOHANNA
3. 06340915 SIRVAS DULANTO GIOVANNA ERIKA
Suplentes
4. 10218554 SIU LOPEZ WENDY SOPHIA
5. 40379585 SIUCE ROMAN AMELIA MIRTHA
6. 70425665 SILVA MANRIQUE MAURICIO JESUS

MESA Nº 080977
Titulares
1. 46323424 SOTOMAYOR VILLANUEVA FIORELLA SONIA
2. 48958710 SU HINOSTROZA JUAN PAULO
3. 40723006 STUCCHI VARAS TERESA DEL MILAGRO
Suplentes
4. 09947785 SOTO CHAVEZ DE GUTIERREZ ANA MARIA DEL PILA
5. 47806781 SOTOMAYOR GUERRERO MILUSKA ALEXANDRA
6. 46324265 SOSAYA ZEGARRA JONATHAN ALEXANDER

MESA Nº 080978
Titulares
1. 45804235 TAMAYO DELGADO MARIA ESTHER
2. 42683372 TAMARIZ OBREGON GISSELLA JIANINA
3. 40717795 SUAREZ ZEGARRA OLIVIA MARLENE
Suplentes
4. 10805369 TAMASHIRO IBARRA CARLOS ALBERTO
5. 29673669 SULLA MANGO AMELIA
6. 48994704 SUAREZ MIRANDA CARMEN DAYANA

MESA Nº 080979
Titulares
1. 70456939 TAPIA VELA DIEGO ALONSO
2. 45480350 TELLO CARDENAS KARINA PAMELA
3. 43617950 TELLO TRILLO CRISTINA JAZMIN
Suplentes
4. 43417840 TEJADA LALINDE PAOLA ANDREA
5. 71650143 TAPIA MAMANI GERALDINE FIORELLA
6. 44233671 TAPULLIMA ISUIZA DE EUCEDA ROSAMI

MESA Nº 080980
Titulares
1. 46326681 THOUMI GARCIA ANDREA INES
2. 43763883 TOLENTINO HUERTA RUTH VANESSA
3. 09903759 TOLEDO LOAYZA JORGE
Suplentes
4. 22283557 TIJERO FRANCO JOSE ANTONIO
5. 10136832 TICLAVILCA MARAVI KATHIE KRIS
6. 49005848 TINEO KUONG MARIA FERNANDA MARGARITA

MESA Nº 080981
Titulares
1. 46075358 TORRES MATOS JESUS ISMAEL
2. 10372647 TORRES GAYOSO ANA DEL CARMEN
3. 18143066 TORRES CARNERO MARIA ELIZABETH
Suplentes
4. 25800279 TORRES LAZARO HERBELINDA AYME
5. 10477733 TORRES MORAN ELIZABETH
6. 80077448 TORRES ESCALANTE FEDHER

MESA Nº 080982
Titulares
1. 43699136 ULFE LOPEZ RICARDO JOSE
2. 46556362 TRUJILLO HIGA ROLANDO
3. 10202775 TRUJILLO DE LA CRUZ JESSICA JEANNE
Suplentes
4. 41354498 TUMBA HILARION ERIKA ELENA
5. 43655955 TRISTAN ECHEVARRIA GIOVANNA TRINIDAD

MESA Nº 080983
Titulares
1. 48575338 UZATEGUI ZUÑIGA MARELIA DEL ROSARIO
2. 10300094 URDANIVIA UGARTE SILVIA INES
Suplentes
3. 26957280 URBINA RUIZ MANUEL EDMUNDO
4. 41430780 URTEAGA ALIAGA JAIME PIERRE
5. 40217599 VALDIVIA CAYCHO JUANA CECILIA

MESA Nº 080984
Titulares
1. 43225184 VALERA LOZANO DE DINGFELDER ROSA
2. 40291449 VARGAS ARAGON VADIK RENATO
3. 10613938 VALERA BOLIVAR TENISELA DENISE
Suplentes
4. 32987847 VARAS PACHECO DE MANSILLA ROXANA AMELIA
5. 41176842 VARGAS CHAVEZ DIANA
6. 61904611 VALLE CHAVARRIA DIEGO LUDOVICO

MESA Nº 080985
Titulares
1. 72896500 VASQUEZ LIZA SOLANGE
2. 48290793 VARGAS NEYRA YBELICE
3. 42772362 VASQUEZ BAOS TESSY GRACE
Suplentes
4. 18139941 VASQUEZ IGLESIAS DE JORGE MONICA DEL ROCIO
5. 46604180 VASQUEZ ALBA ALVARO MAURICIO
6. 48939160 VASQUEZ CAMPOS ALEXANDRA CRISTINA

MESA Nº 080986
Titulares
1. 45872520 VEIRA BARRETO ANNIA
2. 40534675 VASQUEZ YONG KARLA ROXANA
3. 06341693 VASQUEZ VIZCARRA GISELLE VANESSA
Suplentes
4. 10281597 VELA TERRA JAIME JAVIER
5. 10349023 VEGA LOJA DAYSI MARIA
6. 44349054 VASQUEZ ROSALINO JESUS MANUEL

MESA Nº 080987
Titulares
1. 78013256 VENTURA YMAN JOHN PAUL
2. 42158522 VERASTEGUI DUHARTE VIVIANA MELISSA
3. 49030778 VERA CHICAÑA EDISON EFRAIN
Suplentes
4. 18216686 VERA HIDALGO DE GUTIERREZ ROSARIO JESENIA
5. 41483640 VENTO ORBE GRETA JAZMIN
6. 40601179 VELIZ SANCHEZ RAMON JESUS

MESA Nº 080988
Titulares
1. 46169321 VILLAFUERTE BEJARANO DORKAS DAMARIS
2. 43714459 VILLAFUERTE BARRIOS YONY
3. 43399318 VIDARTE CHICCHON ROSA OLGA
Suplentes
4. 72929968 VILCHERREZ GARCIA ANDREA ALESSANDRA
5. 44036893 VILLACORTA VILLENA JOSE MIGUEL
6. 46614901 VILA ANGULO JOSE NICOLAS

MESA Nº 080989
Titulares
1. 48788162 VILLAVICENCIO MORENO ANA FERNANDA
2. 48851192 VILLOGAS FERNANDEZ JULIO ANDRES
3. 40174792 VILLALOBOS TELLO LUIS EDUARDO
Suplentes
4. 10491851 VILLANUEVA FORERO ANDREA OCTAVIA
5. 48544231 VIÑAS MEZA SIBYL ESTEFANIA

MESA Nº 080990
Titulares
1. 47400063 YACCHI CORONEL MICHAEL FERNANDO
2. 49015647 WILLARD SANCHEZ AARON CRAIG
3. 40748438 WENSJOE ALCANTARA INGRID
Suplentes
4. 40382507 YON POCMUCHA YULIANA
5. 48013807 WESTREICHER VILLAIZAN WILMAR ANDRE
6. 42282794 YABAR VILLAVICENCIO FELIPE MICHAEL

MESA Nº 080991
Titulares
1. 44632668 ZARZOSA ALARCON REY ALESSANDRO
2. 41603786 ZAMORA CISNEROS CAROL ISABEL
3. 44168148 ZAMUDIO ARROYO LUIS JOSE
Suplentes
4. 70096693 ZAVALETA ÑAUPARI DALMETH LOURDES
5. 40242631 ZAPATA CALDERON MARGARET RENE
6. 47570558 ZARATE CONDORI HUMBERTO CHRISTHIAN

MESA Nº 080992
Titulares
1. 48940686 ZEVALLOS SOTO ANDRES
2. 48299045 ZEGARRA DIAZ FABIOLA PATRICIA
3. 10867505 ZUÑIGA VEGA ALEX IVAN
Suplentes
4. 29618929 ZUÑIGA FLORES ALEJANDRA CECILIA
5. 45675292 ZEVALLOS GARATE CLAUDIA ANDREA
6. 40549735 ZEGARRA VALENTE MARIA CRISTINA

Necesitará un Real ID para viajar en avión a partir de octubre

Recuerde actualizar su licencia o tarjeta de identificación

JOSSMAR CASTILLO
WASHINGTON HISPANIC

Con la llegada del 2020 se acorta también el tiempo que tienen las personas para actualizar su licencia de conducir y que cumpla con los requerimientos del Departamento de Seguridad Nacional. Esta identificación será necesaria para abordar aviones a partir del 1 de octubre del 2020.

Para obtener la nueva licencia, los aplicantes deberán presentar documentación adicional como por ejemplo, prueba de residencia, como certificado de nacimiento o un pasaporte, una tarjeta de seguro social, y verificación de dirección.

La ley de Real ID entró en vigencia en 2005 y desde entonces se emiten licencias que contienen un símbolo en la parte derecha de la licencia, generalmente una estrella negra o dorada.

Para tratar de evitar un congestionamiento durante los últimos días que se permitan los viajes aéreos con la licencia que tienen actualmente, varios estados han empezado a notificar a sus residentes a través de cartas o correos electrónicos. El estado de Virginia empezó su movilización masiva el año pasado.

La medida generó un caos, porque advertía a las personas que si no se acercaban a verificar si contaban con los documentos necesarios, corrían el riesgo de que sus automóviles fueran remolcados si un policía los detenía.

En Virginia, el Departamento de Vehículos Motorizados (DMV) anunció que han emitido más de un millón de Real IDs entre licencias y tarjetas de identificación.

"Reconocemos este hito significativo y continuamos preparándonos para la fecha límite del 1 de octubre de 2020, mejorando el servicio para satisfacer la creciente demanda", dijo la Secretaria de Transporte, Shannon Valentine.

Las personas pueden averiguar en el DMV qué documentos necesitan para actualizar sus documentos y poder recibir una identificación que cumpla con los requerimientos del Departamento de Seguridad Nacional. FOTO: AP.

La solicitud de un número de seguro social y otros documentos pueden dificultar que una persona indocumentada pueda obtener un Real ID, por lo que si necesitan viajar en avión después del 1 de octubre, recomiendan que utilicen un pasaporte vigente de su país de origen.

Aunque generalmente viajar con un pasaporte sin una visa válida de los Estados Unidos en el pasaporte no implica que una persona está indocumentada, la situación de inmigración que se vive actualmente en el país aumenta el riesgo de ser cuestionado por las autoridades.

AIR WORLD Travel

• NOTARÍA-TRADUCCIONES DE DOCUMENTOS • VACACIONES PARA FAMILIAS Y LUNA DE MIEL • SEGURO DE VIAJES • NOTARÍA PÚBLICA

PAQUETES A EUROPA

Especial Cancún desde $429.00 x persona
Especial Crucero Bahamas desde $450.00 x persona

MÉXICO, D.F.	$298	GUADALAJARA	$368	BOGOTÁ	$329
MANAGUA	$357	EL SALVADOR	$289	SANTIAGO	$529
ECUADOR	$459	PANAMÁ	$419	CHICLAYO	$489
LIMA	$449	BOLIVIA	$449	COSTA RICA	$279
HONDURAS	$348	GUATEMALA	$315		

PRECIOS sujetos a cambio sin previo aviso. no INCLUYE IMPUESTOS.

LLAMENOS AHORA - Abierto de lunes a viernes 10:00 a.m. - 6:00 p.m. sábado de 10:00 a.m. - 2:00 p.m.

(703) 660 9160 • (703) 660 6985

6969 Richmond Hwy Ste 102, Alexandria

Juez federal bloquea orden ejecutiva

Los ciudadanos no se oponen a que los refugiados encuentren alivio a los conflictos que les han traído la guerra. FOTO: AP.

Maryland abre las puertas a refugiados

REDACCIÓN
WASHINGTON HISPANIC

Jurisdicciones y organizaciones de Maryland se suman a las voces que manifestaron su interés porque se siga con el reasentamiento de refugiados que buscan un escape de guerras, hambrunas y otros conflictos que atentan contra sus vidas.

Los estados recibieron del gobierno federal una fecha límite para decidir si aceptaban o no participar en el reasentamiento de refugiados y en Maryland el gobernador Larry Hogan tomó la decisión mucho antes de que esa fecha límite del 21 de enero se acercara.

"Estamos dispuestos a aceptar refugiados que el gobierno federal ha determinado que buscan el estatus de refugiados de manera adecuada y legal y que han sido investigados adecuadamente", dijo el gobernador Hogan en una carta dirigida al Secretario de Estado, Mike Pompeo.

Pero la decisión de Hogan no será necesaria, al menos por ahora, porque la orden ejecutiva que requiere la posición de los gobernadores para permitir el reasentamiento de refugiados, fue bloqueada por el juez Peter Messitte el pasado miércoles.

"La actividad de reasentamiento de refugiados debería continuar ya que se desarrolló durante casi 40 años antes de que se anunciara la Orden Ejecutiva 13888", escribió Messitte en su opinión. Añadió una cita de un artículo que indicaba Sin duda, existe un interés público en evitar que 'el Presidente se salga de los límites de una política legal y actúe en función de preferencias políticas irrelevantes'.

Esta decisión fue celebrada por organizaciones como CAIR, el Concejo para las relaciones Americanas-Musulmanas. Zainab Chaudry, Directora de Outreach en Maryland, se mostró emocionada por la posición tomada por el juez.

El ejecutivo del condado de Howard, Calvin Ball, dijo que esta jurisdicción también está abierta para recibir a refugiados, pues ellos son una parte integral del país y esa comunidad.

Desde el 2016, la administración de Hogan ha aceptado al menos 10 mil refugiados. Sin embargo, esta vez no se sabe cuántos refugiados recibirá este estado, ya que la administración de Trump redujo a 18 mil refugiados, la cantidad que aceptarían este año.

Y todos nosotros decimos: "Queremos estar en la Obra del Señor Jesucristo que estará llevando a cabo en el fin del siglo el Ángel del Señor Jesucristo que Él envía en el fin del siglo, para así recibir a los muertos que han de resucitar y a los vivos que han de ser transformados; de los cuales nosotros somos una parte". Estamos esperando la transformación de nuestros cuerpos, y ella no puede venir sin la Gran Voz de Trompeta en el fin del siglo, que tocan el ministerio de los Ángeles del Señor, el ministerio de Moisés y Elías manifestados (esos ministerios) en el Ángel del Señor Jesucristo, el Benjamín de los profetas, el enviado del Señor Jesucristo. Después de esta plática, de esta conferencia, en confianza…: El que se quiera ir, se puede ir; pero yo sé que estarán los representados en Pedro que dirán: "¿Y a quién iremos?". ¿A San Pablo? "No". ¿A la Edad de San Pablo? "No". ¿A algunas de las edades de la Ley? "Menos…". ¿A cuál de las siete edades de la Iglesia quiere usted ir en esta mañana? Sabiendo usted igual que yo que estamos en una nueva dispensación, y que solamente hay Palabras de vida eterna en esa nueva dispensación, solamente podemos decir, podemos preguntar: "¿Y a quién iremos? ¡Si solamente en el Ángel del Señor Jesucristo, en el enviado de Jesús hay Palabras de vida eterna colocadas en su boca por el Señor Jesucristo!"

Iglesia
Fuente de Vida Eterna
3500 Salem Bottom Rd,
Westminster, MD 21157
MARYLAND

Iglesia
La Voz de Dios Hoy
13515 "A" Dulles technology
Dr. Herndon va, 20171
VIRGINIA

EL ENVIADO DEL SEÑOR JESUCRISTO Y SU OBRA
Dr. William Soto Santiago

Más Información carpa.com

POR ENVOLVIMIENTO EN ASESINATOS

Fiscalía busca pena de muerte para pandillero

JOSSMAR CASTILLO
WASHINGTON HISPANIC

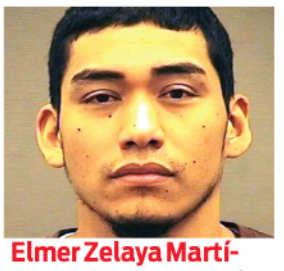

Elmer Zelaya Martínez. FOTO: CORTESÍA.

El líder de una agrupación perteneciente a la Mara Salvatrucha en el Norte de Virginia será acusado de manera separada a los 11 individuos acusados del asesinato a puñaladas de dos jóvenes en el 2016.

Las autoridades judiciales tomaron la decisión después de que los fiscales solicitaran la pena de muerte por el rol que ocupó en los crímenes que estremecieron a la comunidad de Alexandria y sus alrededores.

Elmer Zelaya Martínez, de 27 años de edad, fue quien supuestamente movió los hilos, planificando los asesinatos de un joven de 17 años y de otro de 14.

Ambos fueron encontrados sepultados en una fosa no tan profunda en el parque Holmes Run. Los jóvenes fueron llevados hacia adentro del parque y terminaron siendo emboscados por otros una vez entraban al parque.

Tras una audiencia, la jueza Rossie Alston determinó que no era justo para los otros acusados, que hubiese alguien enfrentando la pena de muerte.

La defensa, por otro lado, no lo ve de esa manera, y consideran que el movimiento de la fiscalía está políticamente motivado.

La primera de las víctimas fue asesinada por la pandilla de Martínez porque los mareros sospechaban que era miembro de una pandilla rival, mientras que los supuestos criminales pensaban que el joven de 14 años estaba colaborando con la policía.

En su moción para solicitar una sentencia de muerte, el Departamento de Justicia afirma que Martínez mostró un "patrón de violencia y amenazas de violencia" y plantea un "peligro futuro" porque podría tratar de lastimar u ordenar a otros a herir a testigos, guardias de la prisión y otras personas involucradas en el caso en su contra.

Robert Jenkins, el abogado que representa a Martínez, sostuvo que algunas de las acusaciones contra su cliente sobre su rol dentro de la pandilla y los asesinatos no son ciertas.

Jenkins no discutió cómo tiene pensado defender a su cliente.

Policía detiene a atacante que sembró terror en DC

Hombre muere en ataque con cuchillo

JOSSMAR CASTILLO
WASHINGTON HISPANIC

Joseph Melton, de 51 años, perpetró los ataques cerca de Dupont Circle, la estación de McPherson Square y en Foggy Bottom el pasado 14 de enero. FOTO: ILUSTRACIÓN.

Un hombre fue arrestado esta semana en la ciudad de Washington, después de que protagonizó una serie de ataques el pasado martes, 14 de enero, que dejaron como resultado un hombre muerto cerca de una organización que reparte alimentos y otro con serias heridas cerca de una estación del Metro en el centro de la ciudad.

La policía metropolitana tiene bajo custodia a Joseph Melton, de 51 años, a quien se le atribuye el violento hecho de sangre. Hasta el cierre de esta nota no habían revelado el nombre de la víctima, pues esperaban avisarle a los familiares.

Testigos indicaron que la tarde del martes, Melton se le abalanzó al hombre cuando este formaba una fila para ser atendido en Miriam's Kitchen, una organización que brinda alimentos y otros servicios a personas que no tienen hogar. Melton le propinó varias punzadas que al final acabaron con la vida de su objetivo.

Las autoridades pudieron conocer que ese no era el primer ataque que Melton perpetraba ese día. Melton ya se había encontrado con la misma persona a la que más tarde le quitaría la vida. Cuando estaban por Dupont Circle Melton y antes de sacar el cuchillo le preguntó: "¿Quieres que te mate frente a una iglesia?". Esa vez el hombre pudo bloquear el ataque y salir corriendo.

Melton siguió andando por la ciudad y cuando anduvo cerca de la estación del McPherson, apenas a unas cuadras de la Casa Blanca, llevó a cabo otro ataque tan grave que los intestinos de la víctima se le salieron de su cuerpo. La persona sobrevivió al ataque e identificó a su victimario como "JoJo".

Más tarde Melton encontró al primer hombre que atacó en la fila para recibir alimentos por el área de Foggy Bottom. A pesar de las súplicas de otras personas para que detuviera el ataque. Melton siguió apuñalando al hombre mientras le gritaba a los demás que no se metieran en lo que no les importaba.

El hombre se marchó del lugar, pero los testigos lo siguieron y alertaron a la policía de la ubicación de Melton. Las autoridades acusaron a Melton con homicidio en primer grado y agresión con la intención de matar.

Silvia Caceres-Diaz Insurance Agency

Si necesita seguro de automovil en Maryland y Washington DC, nosotros le ofrecemos:

- Cobertura Inmediata
- Mínimo Pago Inicial
- Facilidades de Pago Mensuales
- Asistencia en la Obtención de su título y placas
- Seguros Comerciales, Casas,
- Diplomáticos, Motociclistas.

Silvia Caceres Díaz
Agente Broker de Seguros

Telf. (301) 593-8683

10016-B Colesville Rd. Silver Spring, MD 20901 Four Corners

Seguros | Member Travelers Group

Marta Granados, GRI
Venta o Compra de su Casa.
Aquí estoy para servirles!
Sirviendo el área de Maryland, Virginia y Washington.

A todos mis clientes les hago saber que mi oficina tiene nueva ubicación.
12520 Prosperity Drive, Suite #105
Silver Spring, MD 20904

Para mayor información acerca de la compra o venta de su casa por favor llámeme o visítame a la oficina sin ningún compromiso.

EXPERIENCIA ES LA DIFERENCIA
¡NO ESPERE LLAMEME HOY!

Long & Foster Real Estate, LLC

Celular: 301-922-8629
Oficina: 301-388-2600

LONG & FOSTER REAL ESTATE, INC.

Autoridades de su país lo acusan de sedición y terrorismo

Evo Morales pide milicias tipo Venezuela en Bolivia

LA PAZ, BOLIVIA
AP

La presidenta interina de Bolivia, Jeanine Áñez, y funcionarios de su gobierno condenaron el lunes las declaraciones del exmandatario Evo Morales, quien desde su refugio en Argentina dijo que convocará a milicias populares como las de Venezuela si retorna a su país.

El ministro de Justicia, Álvaro Coímbra, afirmó que las declaraciones son prueba de sedición y terrorismo, por lo que presentarán una nueva denuncia. Hay otra que pesa sobre Morales y fue interpuesta por el Ministerio de Gobierno.

Poco antes, Áñez escribió en su cuenta de Twitter que "las declaraciones de Morales sólo demuestran que la paz, la reconciliación y la democracia nunca fueron opciones para él". Agregó que "ante la intención de sembrar terror y violencia sólo encontrarán al pueblo boliviano unido. Y frente a las amenazas, nuestra más profunda vocación democrática".

El expresidente boliviano Evo Morales declara el domingo 10 en una conferencia de prensa. FOTO: AP

Morales pidió el domingo a sus simpatizantes emular el modelo venezolano y organizar milicias armadas del pueblo en caso de que pueda volver a su país, según un audio difundido por la radio Kawsachun Coca de los cocaleros de la localidad del Chapare, en el departamento central de Cochabamba, de los que Morales es líder.

"Nosotros condenamos las declaraciones de Morales. El pueblo no quiere enfrentamientos entre bolivianos sino más bien buscar una salida democrática e ir a las urnas este 3 de mayo", agregó el ministro de la Presidencia, Yerko Núñez, en una conferencia de prensa el lunes 11.

Por su parte, la canciller Karen Longaric pidió por Twitter a la comunidad internacional "repudiar esta amenaza y a quien la hizo".

La ola de críticas también incluyó a integrantes de su partido, el Movimiento al Socialismo (MAS). La presidenta de Senado, Eva Copa, expresó que no son adecuadas. "No creo que la violencia se solucione con violencia", agregó.

En tanto, su colega el senador Omar Aguilar le pidió al exmandatario tener mayor cuidado con sus declaraciones.

El 10 de noviembre Morales renunció en medio de una crisis política y social ocasionada por irregularidades en el conteo de los comicios del 20 de octubre, de los que se había declarado ganador, y tras perder el respaldo de las fuerzas armadas y la policía.

El exgobernante primero se fue asilado a México y posteriormente obtuvo refugio político en Argentina, desde donde funge como jefe de campaña de su partido.

Anuncia nuevo presidente

Alejandro Giammattei saluda a la multitud acompañado de su hija Ana Marcela después de prestar juramento como nuevo presidente de Guatemala, el martes 14 en el Teatro Nacional de Ciudad de Guatemala.
FOTO: MOISÉS CASTILLO / AP

Guatemala: maras serán declaradas grupo terrorista

SONNY FIGUEROA
CIUDAD DE GUATEMALA / AP

Guatemala invistió el martes 14 a Alejandro Giammattei, un médico conservador que se opone al matrimonio entre personas del mismo sexo y al aborto, como su nuevo presidente en lugar del mandatario saliente Jimmy Morales, quien dejó el cargo en medio de acusaciones de corrupción.

La ceremonia se llevó a cabo tras cinco horas de retraso en el Teatro Nacional Miguel Ángel Asturias. El nuevo mandatario llegó acompañado de su hija, Ana Marcela, mientras se entonaba de fondo la canción "A mi manera".

El primer tema abordado por Giammattei fue la inversión y la seguridad. Explicó que presentará una propuesta ante el Congreso en contra de las pandillas.

"La certeza jurídica, la protección de la inversión y la promoción del empleo serán las banderas de nuestro gobierno, pero eso se logrará con seguridad. Ante todos ustedes le digo al presidente del congreso que presentaré una iniciativa de ley para que las maras y las pandillas sean declaradas como lo que son: grupos terroristas".

Giammattei sufre de esclerosis múltiple, por lo que utiliza muletas para andar.

MC
MONTGOMERY COLLEGE
MAKE YOUR MOVE®

Hasta un 50% de ahorros en costos de matrícula en comparación con las universidades públicas de cuatro años.

El salario **promedio es 35%** mayor con un grado de asociado

100+ acuerdos de transferencia con universidades de 4 años

100+ títulos y certificados

9 deportes interuniversitarios varios clasificados a nivel nacional

1:18 proporción de profesores a estudiantes

25+ países donde puedes estudiar en el extranjero

3 programas de honor competitivos

enriquecimiento profesional

agenda académica flexible

créditos por aprendizaje previo

montgomerycollege.edu/aprender

Marta Granados, GRI
Venta o Compra de su Casa.
Aquí estoy para servirles!
Sirviendo el área de Maryland, Virginia y Washington.

A todos mis clientes les hago saber que mi oficina tiene nueva ubicación.
12520 Prosperity Drive, Suite #105
Silver Spring, MD 20904
Para mayor información acerca de la compra o venta de su casa por favor llámeme o visítame a la oficina sin ningún compromiso.
EXPERIENCIA ES LA DIFERENCIA
¡NO ESPERE LLAMEME HOY!

Long & Foster Real Estate, LLC

Celular: **301-922-8629**
Oficina: **301-388-2600**

LONG & FOSTER REAL ESTATE, INC.

Parten en caravana desde Honduras y cruzan Guatemala

Cientos de migrantes rumbo a EEUU

SONIA PÉREZ D.
EL CINCHADO, GUATEMALA / AP

Unos migrantes menos organizados, controles de inmigración más estrictos en Guatemala y la presencia de asesores estadounidenses hacen menos probable que los cientos de migrantes que salieron de Honduras el miércoles 15 formen algo parecido a las procesiones cohesionadas que vienen a la mente al pensar en el término "caravana".

Lo que les espera es un viaje que ha cambiado de forma drástica. Los funcionarios guatemaltecos comprueban documentos, la Guardia Nacional mexicana se ha desplegado y, si llegan a la frontera de Estados Unidos, las autoridades les harán esperar en México a que se resuelvan sus casos de asilo o les enviarán a otro país en la región de la que intentan huir para que pidan protección allí.

Los migrantes, que salieron el miércoles de madrugada de una terminal de autobús en la ciudad de San Pedro Sula, en el norte de Honduras, no tardaron en dispersarse en función de la suerte que tuvieron consiguiendo transporte y del paso fronterizo que eligieron.

Durante días circuló en medios sociales una llamada a formar una nueva caravana. Pero la asistencia, aunque grande, no era comparable a las comitivas de 2018 que provocaron la ira del presidente Donald Trump.

Las caravanas suelen atraer a migrantes con menos recursos –es decir, sin dinero suficiente para pagar a contrabandistas- y ofrecen más seguridad que viajar en solitario o en grupos pequeños.

Los migrantes entrevistados dijeron no conocer ningún plan de reagruparse por el camino y formar una caravana. La mayoría caminaba junto a las autopistas en grupos de unas veinte personas.

Más cerca de la capital guatemalteca, en la localidad de Morales, la Policía Nacional revisaba los documentos de los migrantes en un control de carretera. Periodistas de Associated Press vieron cómo unos 20 migrantes hondureños subían a un vehículo policial para ser devueltos a la frontera porque no se habían registrado ante las autoridades migratorias allí.

Los policías guatemaltecos estaban acompañados en el control de carretera por cuatro agentes de Servicio de Control de Inmigración y Aduanas de Estados Unidos (ICE).

Desde mayo, el departamento estadounidense de Seguridad Nacional ha destinado docenas de agentes e investigadores a Guatemala para trabajar como "asesores" de la policía nacional y las autoridades migratorias locales. También intentan impedir las operaciones de tráfico de personas.

Un grupo de migrantes hondureños calculado en cientos de personas camina cerca de El Cinchado, Guatemala, en su propósito de llegar hasta la lejana frontera de Estados Unidos.
FOTO: MOISÉS CASTILLO / AP

JUMBO FOOD
INTERNATIONAL SUPERMARKET
Ofertas Válidas: Enero 17 a Enero 23

FELIZ AÑO NUEVO 2020

CARNES

COSTILLA ENTERA DE CERDO $2.29 Lb

HUESO DE RES $2.69 Lb

BEEF CHUCK ROAST BONELESS $4.69 Lb

CHICKEN TENDERS $1.69 Lb

FRUTAS Y VERDURAS

UVAS $2.99 LB

PAPAYA 99¢ Lb

MELON DULCE GOLDEN $2.99 c/u

FRESAS 1LB PK $3.99 PK

COMESTIBLES
SOLO CON CUPÓN

*La edición puede resultar con errores ortográficos o de omisión de letras.
Las cantidades y los precios de los artículos en oferta están sujetos a cambios de acuerdo al inventario de la tienda.

HARINA DE MAIZ MASECA 25 LB 15.99 c/u

ACEITE DE MAIZ MAZOLA 96 OZ 6.99 c/u

FROSTED FLAKES DE KELLOGGS 13.5 OZ 2x5

JUGOS DE FRUTA EL FRUTAL 11.16 OZ 5x3

MEZCLA PARA JUGOS KLASS 14.1 OZ 2x5

CHOCOLATE ABUELITA NESTLE 8 OZ 2.29 c/u

CAFE NESCAFE CLASICO 350 GR 9.99 c/u

ARROZ PRECOCIDO GOLDEN CANILLA GOYA 20 LB 10.99 c/u

PESCADOS

FILETE DE BACALAO ARCTIC SHORES 16 OZ 4.99 /bolsa

CAMARONES ROJOS ARGENTINOS 32 OZ 14.99 /bolsa

TILAPIA 2.99 /LB

TEMPURA SHRIMP 4.99 /10 PK

*Las fotos de los productos no necesariamente coinciden con los productos en la tienda.

ESTAMOS CONTRATANDO EN TODOS NUESTROS DEPARTAMENTOS
-Carnes-Pescados- Frutas-Lácteos-
Interesados llamar al: (301) 505-0505 o acercarse al supermercado.

3201 BRINKLEY RD.
TEMPLE HILLS, MD 20748

301-505-0505
Lun-Vie 9 am - 9:30 pm / Sab y Dom 8 am - 9:30 pm

ACEPTAMOS: WIC MD

*La Edición Puede Resultar en Pérdida o Errores de Letras. Cantidades ó Precios de los Artículos en Promoción están sujetos a cambios de acuerdo con el Inventario de la Tienda. Las imagines de los Artículos en Promoción pueden variar.

Sólo para elegir diputados y no considera alcaldes como plantea el gobierno

El Salvador amplía voto en el exterior

SAN SALVADOR
ESPECIAL

Con 75 votos a favor y cinco abstenciones, los diputados aprobaron el jueves 16 las reformas a la ley del voto en el exterior para que los compatriotas puedan elegir a diputados de la Asamblea Legislativa y del Parlamento Centroamericano (Parlacen).

Actualmente, los salvadoreños que residen en el extranjero únicamente pueden ejercer el sufragio para elegir al presidente de la República y vicepresidente.Con esta medida el Congreso da cumplimiento de forma parcial a una sentencia de la Sala de lo Constitucional que le ordenó legislar para que la diáspora pudiera votar por diputados y alcaldes. Sin embargo, los parlamentarios desecharon los comicios en el exterior para elegir concejos municipales.

El gobierno de El Salvador entrega a la Asamblea Legislativa la iniciativa que contempla el sufragio electrónico desde el exterior para diputados y alcaldes. FOTO: CORTESÍA

El presidente de la Asamblea, Mario Ponce, señaló que no firmó pues considera que hay elementos que "se pueden afinar".

"Hay una diferencia entre el voto postal y el voto electrónico; debimos tomar en cuenta los planteamientos del Ejecutivo", señaló Ponce.

Los diputados expresaron que había poco tiempo para definir los términos y las asignaciones de las circunscripciones para que los compatriotas también puedan elegir a los alcaldes.

Lo que avalaron los diputados son reformas a la ley del voto en el exterior vigente, no el proyecto de ley que presentó el Ejecutivo el martes 14, el cual contempla el sufragio en el exterior por medio electrónico.

El presidente Nayib Bukele insistió en que la Asamblea está obligada a aprobar lo que la Sala de lo Constitucional le ordenó.

"Los diputados DEBEN cumplir la sentencia de la Sala de lo Constitucional y aprobar el voto en el exterior irrestrictamente para todos los salvadoreños, tanto para elecciones legislativas como municipales. No es una decisión de los diputados, sino una obligación constitucional", publicó Bukele en su cuenta de Twitter.

Según el vicepresidente salvadoreño Félix Ulloa, el gobierno hará todos los esfuerzos para que el fallo se cumpla. Según el Tribunal Supremo Electoral (TSE), para las elecciones de 2021 se estima que se empadronen más de 600 mil salvadoreños.

El costo del voto en el exterior para ese número de ciudadanos sería de $20 millones.

El monto total de las elecciones para alcaldes y diputados a nivel nacional es de $55 millones, más el gasto del voto en el exterior serían un total de $75 millones

■ POR ELECCIONES CONGRESALES

Peruanos salen a votar el domingo 26 en el DMV

VÍCTOR CAYCHO
WASHINGTON HISPANIC

El próximo domingo 26, de 8 a.m. a 4 p.m., los peruanos en el exterior saldrán a votar en elecciones congresales extraordinarias. El propósito es renovar por un año el Parlamento unicameral peruano, que fue disuelto por el actual gobierno del presidente Martín Vizcarra.

En el área metropolitana de Washington DC, los ellectores sufragarán en el campus educacional Francis L. Cardozo, localizado en el 1200 de Clifton Street, en la zona Noroeste (NW) de Washington DC.

Sólo podrán votar las personas cuyo DNI cuente con una dirección en DC, Maryland, Virginia, West Virginia, Delaware y Kentucky.

El consulado general y la embajada de Perú en Washington organizan este evento cívico que seguramente atraerá a miles de peruanos residentes en la circunscripción.

En esta edición publicamos las mesas de votación respectivas. Mayor información puede encontrar en www.eleccionperuendc.com.

Elliot & Chatain PLLC
Buscas ayuda en Español
¡Llama ahora!
Abogados serios que te ofrecen guía y orientación legal en tus problemas de Inmigración
La primera consulta es gratis
Se habla español.
Email: FChatain@elliotchatain.com
202 431 0092

BUSINESS CLASS
VENTA DE PASAJES AEREOS A TODA AMERICA-LATINA
AIRLINE TICKET
OFRECEMOS TARIFAS ECONOMICAS A NUESTRA COMUNIDAD HISPANA
From: Washington D.C.
SEAT: 29B
FLIGHT: A 0198
GATE: A12
NO. 0000000000000000

To:			
ARGENTINA	$770	GUATEMALA	$265
ECUADOR	$340	URUGUAY	$750
PANAMA	$380	COSTA RICA	$310
BOLIVIA	$610	MEXICO	$240
EL SALVADOR	$260	VENEZUELA	$550
PERU	$450	CHILE	$780
COLOMBIA	$370	NICARAGUA	$310

* Tarifas sujetas a cambio sin previo aviso. No incluyen impuestos.
* Horario de atención: Lunes a Sábado 10 a.m - 7 p.m.
(703)982-1040 - Woodbridge, Virginia 22192
AeroMexico Avianca Copa Airlines Delta jetBlue AIRWAYS LATAM United Airlines
LLEVAMOS ENCARGOS A PERÚ
SALIDA EL VIERNES 13 DE DICIEMBRE, 2019
Información:
(703) 982 1040
SU AGENCIA DE VIAJES
"Sky Go Travel"

Sea Censista
✔ Ingresos extra
✔ Horario flexible
✔ Paga semanal
✔ Capacitación pagada
Solicite por Internet en
2020CENSUS.GOV/JOBS
Para obtener más información o ayuda para inscribirse, llama al 1-855-562-2020
Servicio Federal de Relevo: 1-800-877-8339 TTY/ASCII www.gsa.gov/fedrelay
La Oficina del Censo de los EE. UU. es un empleador que ofrece igualdad de oportunidades.
D-1522SP | April 2019
Dale forma a tu futuro
SOLICITA YA >
United States Census 2020

GUIA farándula
Washington Hispanic
17 de enero del 2020 www.washingtonhispanic.com Editor:Nelly Carrión

Víctor Manuelle y Jerry Rivera juntos en concierto bailable

NELLY CARRIÓN

Dos grandes de la Salsa se unen para deleitar a sus seguidores con un concierto bailable el próximo sábado 7 de Marzo en Washington DC.

Víctor Manuelle y Jerry Rivera, dos artistas internacionales que vienen llenando prestigiosos escenarios por toda América Latina, Estados Unidos y Europa, vienen decididos a ofrecer lo mejor de su repertorio al público que asistirá a tan importante evento y tendrán el privilegio de bailar y gozar con los dos cantantes de salsa famosos en ese género.

La cita con Víctor Manuelle y Jerry Rivera es el 7 de marzo, en el grandioso Omni Shoreham Hotel, ubicado en el 2500 Calvert St. NW, Washington, DC 20008, a partir de las 8 pm. Las entradas ya están a la venta, y los que deseen adquirirlas para estar presentes en este concierto bailable ¡Vive la Pasión de la Salsa!, pueden hacerlo a través de www.oscarsproduccion.com Más información: 703-851-8355.

SU ESPOSA SE QUEDÓ EN CANADÁ

Príncipe Enrique vuelve al trabajo luego de crisis

AGENCIA
AP

El príncipe Enrique regresó al trabajo el jueves 16 de enero, para cumplir sus primeros deberes reales luego de que la Familia Real tuviera una reunión crucial con la reina Isabel II sobre sus futuras funciones como miembro de la familia real.

Se prevé que Enrique continuará con sus actividades normales, sin planes inmediatos de reunirse con su esposa Meghan, quien viajó a Canadá después del anuncio espectacular de la pareja sobre su deseo de alejarse de los deberes reales. Tiene en agenda varias reuniones para la semana próxima, informó la agencia Press Association.

La monarca medió en un acuerdo el lunes bajo el cual habrá un "período de transición" para desentrañar el asunto complejo de cómo ser miembro de la realeza de tiempo parcial. Meghan y Enrique dividirán su tiempo entre Canadá y el Reino Unido hasta que se resuelva la situación.

En su primer compromiso desde que la crisis salió a la luz, Enrique será anfitrión del sorteo de la Copa Mundial de Rugby 2021 en el Palacio de Buckingham.

Mientras tanto, emitió dos declaraciones por video sobre dos causas que promueve desde hace tiempo: la salud mental y los Juegos Invictus.

En el primer video, presentó una nueva iniciativa para difundir la importancia de la salud mental para los jugadores de rugby. Busca combinar el deporte con la conciencia sobre la salud mental cuando el suicidio es la principal causa de muerte de hombres de 20 a 49 años en el Reino Unido.

En otro video publicado en la página de Instagram Sussexroyal, lanzó la etapa siguiente de los Juegos Invictus para personal lesionado de las fuerzas armadas en activo y en retiro. El evento se realizará en Düsseldorf en 2022.

"¡Espero que todos en Alemania estén preparados para lo que será una semana deportiva increíble!", escribió Enrique. "No tengo dudas de que el público alemán apoyará estos juegos y que cada competidor puede esperar una cálida bienvenida y un ambiente increíble".

FARANDULEANDO

CON
Nelly Carrión

¡Qué tal, mis queridos amigos!... ¡qué tal dupla la conformada por el sonero Víctor Manuelle y el popular "Cara de niño" Jerry Rivera... la gran cita es el sábado 7 de marzo... este evento tiene la garantía de Oscar Condezo... las entradas ya están a la venta.

- Sigue fuerte la cartelera del DMV, con mi consentido José Luis Perales, quien se presenta en concierto el sábado 19 de abril... les recomiendo que no se lo pierdan ya que ésta es la gira de despedida del cantautor más romántico de la historia... todavía está a tiempo de encontrar un buen lugar... la cita es en el Warner Theatre.
- El Grupo musical "Sector L" de René Sandoval ofrece un concierto en vivo por el Día del Amor y la Amistad... reserve el día ya que ellos se presentarán el 14 de febrero de 2020... en nuestra próxima edición les daré más detalles.
- Nuestro querido amigo "El Trucha" Percy Rojas se encuentra delicado de salud... él fue intervenido en el Hospital Rebagliati de Lima, donde le colocaron un By Pass al corazón... su hija nos comunicó que la operación fue exitosa y se encuentra en proceso de recuperación.
- Un grupo de músicos y amantes del género Salsa están pidiendo que la salsa sea declarada –al igual que el merengue-, como Patrimonio Cultural Inmaterial de la Humanidad por la Organización de las Naciones Unidas para la Educación, la Ciencia y la Cultura (Unesco)... Ojalá que el tema sea bien tratado musicalmente ya que el genero "Salsa" tiene su origen y fue aplicada a los ritmos nacidos en Cuba, que al llegar a Puerto Rico y Nueva York se le cambió el nombre de origen de Guaracha cubana y se le puso Salsa... al César lo que es del César... a buen entendedor.
- La pastillita para la moral de la semana: Se me ocurre pensar que la envidia, el chisme y la calumnia deberían ser catalogados como delito y que todo aquel que no pueda probar lo que dice debe cumplir pena de cárcel... Este mundo sería diferente... Bueno, soñar no cuesta nada.

MÚSICO CUBANO RECIBE HOMENAJE PÓSTUMO

Francisco Rigores siempre vivirá

NELLY CARRIÓN
WASHINGTON HISPANIC

El domingo 19 de Enero 2020 se celebrará la vida del destacado músico cubano Francisco Rigores, quien fue llamado por el Señor en diciembre de 2019. Amigos, músicos, autoridades y seguidores recordarán al maestro. El evento es auspiciado por la Oficina de la Alcaldesa para Asuntos Latinos y DC Afro, y tendrá lugar en el Teatro Gala en Washington DC.

Quien no sepa quién es Francisco Rigores no vive en DC. Es un músico cubano que llegó al barrio por los años '80 y como reza el dicho llegó para quedarse e inyectar con su sabor y ritmo cubano todo el área metropolitana de Washington DC.

Desde su arribo, que fue durante el llamado "Marielito", se dedicó con una mezzcla de gratitud y nostalgia a esparcir su ritmo y la tradición cultural de su amada Cuba; esa fue para él la forma de sentirse conectado con su Isla.

Formó y fundó el grupo musical "Los invasores del 80", nombre que le puso en alusión a los que llegaron con él.

Poseedor de gran carisma y mucho conocimiento cultural rápidamente se ganó el afecto y el cariño de los vecinos del Barrio. Es así como resultaba muy frecuente verlo tocar y cantar el folklore de su país. Junto a sus compañeros músicos cubanos cambiaron el ritmo de nuestra comunidad a partir de 1980.

Tuvo la oportunidad por su talento de alternar con músicos de la talla de Paquito Rivera, Los Muñequitos de Matanza y Tito Puente, entre otros, pero fue con su Grupo "Los invasores del 80" que logró acariciar la fama. Rigores impuso igualmente su estilo cubano al vestir casi siempre de blanco y con su clásico sombrerito.

Dotado del don de la palabra, mi querido amigo Francisco Rigores encandilaba cual canto de sirena a quienes lo escuchaban, ya que para él resultaba fácil ser tan coloquial e inspirarse y como lo hacen los "Soneros" te lanzaba un verso , ¡Ay Dios! Y su gran remate era casi siempre ¡Te amo!, en el sentido más puro de la palabra. Por mi parte, atesoro los versos que escribió para mí.

Los que pernoctan por el Barrio, la calle 18 y en la Havana Village sienten el espíritu de Rigores, que ahora con su vestimenta blanca rompe el silencio de la noche con su rumba y sigue tocando junto a otros músicos que moran a la diestra del Señor.

POR CONSEJO DE SU PRODUCTOR SERGIO GEORGE

Yahaira Plasencia se mudaría a Estados Unidos

A pocos días del lanzamiento de "Cobarde", el nuevo tema y video de Yahaira Plasencia, quien llega de la mano del gran pianista y productor Sergio George, la cantante salsera está pensando seriamente en mudarse a vivir a suelo estadounidense.

Sergio George arribó a Lima para estar presente en el lanzamiento del tema de su pupila Yahaira Plasencia, que tiene fecha el 30 de enero, día en que coincidentemente se estrena la película "La Foquita" de su amigo Farfán.

Las decisiones a nivel artístico de Sergio George en la carrera de Yahaira Plasencia se están haciendo sentir de una manera contundente. A la casi orden de separar a su jefa de prensa Maritza Rodríguez, para una supuesta mejor relación con la prensa, Yahaira estaría analizando la propuesta de su productor de viajar por una buena temporada a Estados Unidos.

Para George es vital que la salsera se mude una buena temporada al país norteamericano para tener un mayor contacto con el público latino que vive en esa nación, lo que ayudaría a que su imagen se internacionalice.

Al parecer la "sugerencia" de alzar vuelo y alistar maletas estaría ya decidida por la salsera. Trascendió que los músicos de su orquesta ya fueron advertidos que en algunos meses dejarán de pertenecer al staff de la cantante porque ella emprenderá una prolongada estancia en Estados Unidos.

Además, es por todos conocido que Jefferson Farfán está en España en la pretemporada del Lokomotiv de Moscú. Para él sería más cómodo y rápido darse una vuelta por Estados Unidos.

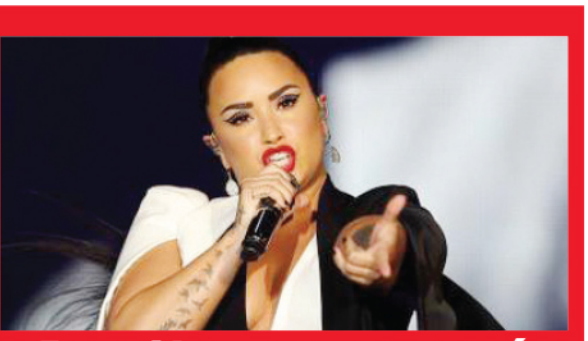

Demi Lovato cantará en el Súper Bowl LIV

Agencia

La cantante confirmó su presentación a través de una publicación de Instagram.Previa al inicio del Súper Bowl LIV estaría cantando la famosa intérprete en el evento que se realizará el domingo 2 de febrero en Miami, Florida.

"Estaré cantando el himno nacional en el Súper Bowl LIV. Nos vemos en Miami", expresó la artista de 27 años en su red social. La publicación estuvo acompañada de una fotografía donde ella es la protagonista.

Por su parte, la organización del Súper Bowl LIV lanzó la noticia desde su Twitter oficial. "Estamos emocionados de anunciar que Demi Lovato nos ayudará a culminar nuestra centésima temporada cantando el himno nacional en #SuperBowl LIV", se pudo leer.

CON LA ORDEN DE LA GRAN CRUZ

Perú condecora a escritor salvadoreño Grego Pineda

De izquierda a derecha: el poeta Vladimir Monge, el escritor Grego Pineda, el abogado José Lagos, el pintor Nicolás Shi y el cineasta Tomás Guevara.

De izquierda a derecha: Ministra Consejera Giovanna Zanelly, Grego Pineda, Embajadora María Eugenia Chiozza de Zela, y Mary Yataco de Pineda.

VICTOR CAYCHO
WASHINGTON HISPANIC

El presidente de la República del Perú, Martín Vizcarra, confirió la Condecoración de Gran Cruz de la Orden "Al Mérito por Servicios Distinguidos" al miembro de la diáspora salvadoreña Grego Pineda, después de haber residido en Lima en su calidad de Embajador de la República de El Salvador en los años 2015-2019.

La ceremonia de entrega del diploma oficial y la imposición de tan distinguida medalla se llevó a cabo en la residencia del Embajador del Perú en Washington DC, con la presencia del personal diplomático peruano, familiares y amigos de Pineda. En el discurso de estilo el condecorado agradeció tan alto honor e hizo una síntesis de sus labores desempeñadas en Perú. Asimismo, agradeció a su esposa Mary Yataco, por haber representado a El Salvador en la Asociación de Cónyuges de Diplomáticos Acreditados en el Perú –ACODAPE-, y por haber sido elegida Presidenta para el período 2018-2019. Al respecto dijo: "Termino por agradecer a Mary por su esfuerzo y legado social, a quien varias veces vi muy preocupada por cumplir las metas para apoyar a las mujeres, niños y ancianos, pero también la miraba como una peruana feliz de ayudar a su pueblo amado y como una mujer que enaltecía a El Salvador con su compromiso y entrega".

Grego Pineda, es Abogado y Notario de su país, Magíster en literatura hispanoamericana de la Pontificia Universidad Católica del Perú, y escritor con reconocida trayectoria en la zona metropolitana de Washington DC.

Es cofundador del Colectivo Literario Alta Hora de la Noche, que ahora aglutina a poetas de más de ocho países latinoamericanos; ha publicado los libros Centauros Ciegos, verdades evidentes y Relatos inevitables, y su obra poética aparece publicada en varias antologías de poetas latinos en USA.

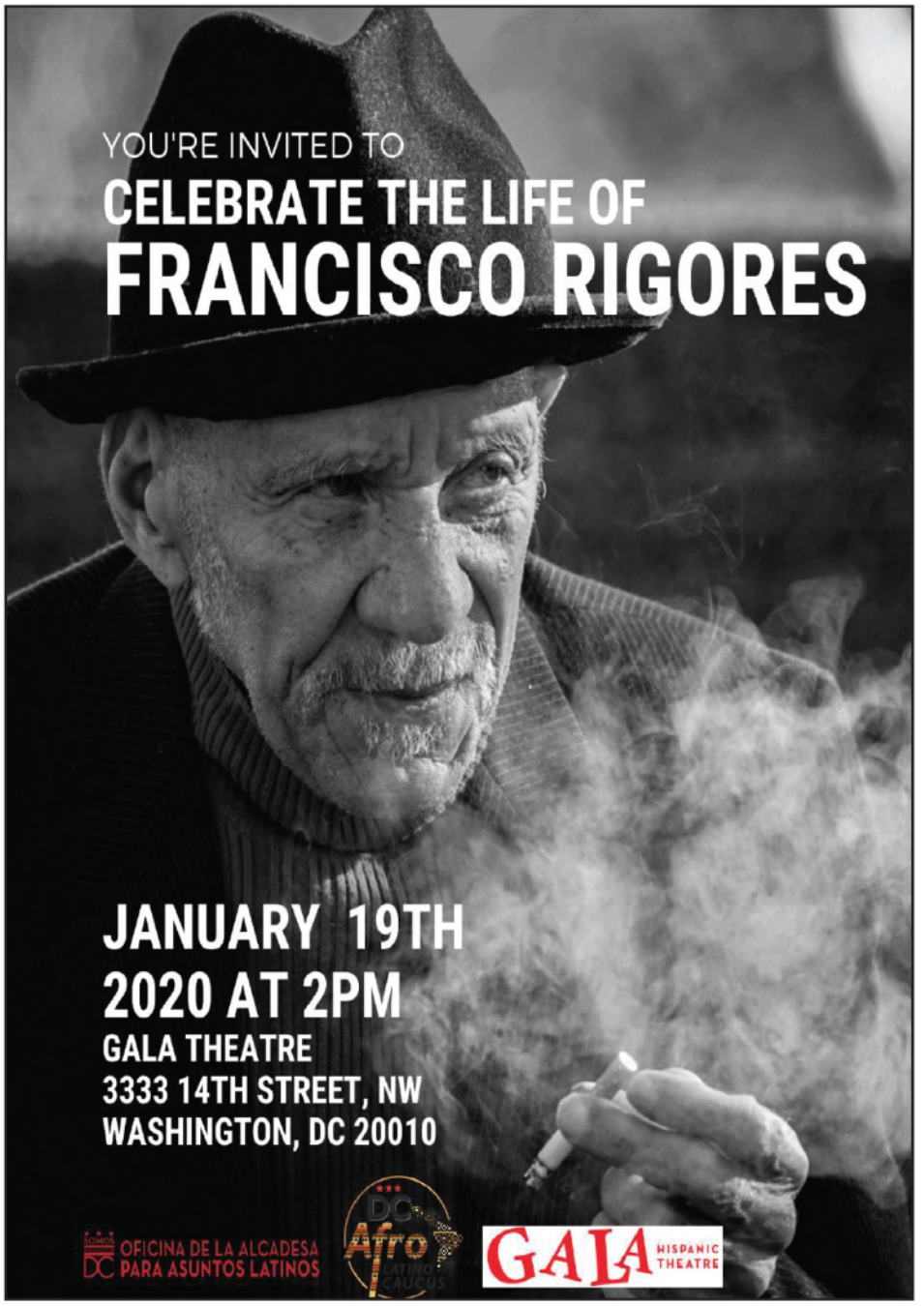

gente&sociales

Vea más fotos en www.washingtonhispanic.com

Álvaro Ortiz

Se casó Alejandro Carrasco. Encontró en Natalia el amor verdadero

FOTOS:ROBERTO ORELLANA EL PELUCHE

Uno de los solteros más codiciados del área, el propietario de Radio América y la máxima personalidad radial de nuestra comunidad, puso fin a su soltería uniéndose en matrimonio a Natalia, una hermosa colombiana oriunda de Medellín.

"Para los que apenas la conocen, es obvio que se encantan con su belleza, su garbo, su presencia, pero los que la conocemos profundamente, podemos dar fe de que es tan bella por dentro como por fuera". Así comenzó Alejandro a describir a su esposa ante la concurrencia en un conmovedor mensaje improvisado. "Durante mis años de soltería le pedía a Dios que me enviara la última mujer de mi vida. Que me amara, que fuese de buena familia, de buenos valores, buena hija, buena madre, profesional, trabajadora, que respete a mi familia y adore a mis hijas.

Dios ha sido muy bueno conmigo y me envió a la mejor de todas", con esas palabras concluyó Alejandro un mensaje que a cualquier mujer haría suspirar. Entre los asistentes se encontraban los padres de Natalia, quienes viajaron desde Envigado, Colombia. Asimismo, su hija Jessica, quien a sus 22 años ya es abogada. Desde New York viajó Ruby, su única hermana, con su familia y otros familiares de Wisconsin y Chicago. Por parte de Alejandro estuvo su familia encabezada por su querida madre "La Doña" y por supuesto sus tres adoradas hijas que manifestaron en todo momento un cariño especial hacia Natalia. Algunos invitados manifestaron que era la novia más bella que habían visto, y en realidad lucía radiante. La noche tuvo de todo. Desde mariachis hasta orquesta, incluyendo un toque original: un acordeonero y un saxofonista que se turnaban con temas folclóricos de Colombia o República Dominicana, dependiendo de la nacionalidad de los invitados que arribaban al exclusivo Norbeck Country Club en la ciudad de Rockville, Maryland. El tiempo de Dios es perfecto. Y todo parecía indicar que el creador estaba tan de acuerdo con esta unión que les regaló un día primaveral en pleno invierno lo cual permitió unas cautivadoras tomas en exteriores. Les deseamos que esa luna de miel que comenzó en Hawaii sea para toda la eternidad.

PERUANO BUSCA HACERSE UN NOMBRE EN EL FÚTBOL DE ESTADOS UNIDOS

D.C. United firma a Edison Flores

JOSSMAR CASTILLO
WASHINGTON HISPANIC

Edison Flores llega al D.C. United con ansias de goles. El seleccionado peruano resultó ser el fichaje estrella de los rojinegros para la temporada de la MLS que se aproxima, y fue anunciado oficialmente esta semana como uno de los nuevo miembros del "Ejército de Olsen"

Flores tendrá una tarea enorme por delante y unos botines por llenar si es que quiere colocar a D.C. entre los mejores equipos, puesto que los estelares Luciano Acosta y Wayne Rooney ya no están más con el equipo que representa a la capital de la nación.

"Vengo con la ilusión de hacerme un nombre en el club y en la MLS", dijo el jugador de 25 años de edad que llegó procedente del Morelia, en la Liga MX. Durante una entrevista con los medios del club en un restaurante de comida peruana en el norte de Virginia. Aseguró que aportará al equipo con su estilo de juego agresivo, anotando cuando haya oportunidades de goles y alimentando a sus compañeros para que definan, porque después de todo, "lo importante es que el equipo gane".

"Estamos entusiasmados de agregar un jugador internacional de pedigrí de Edison al equipo antes de la temporada 2020", dijo Dave Kasper, gerente general de DC United y vicepresidente de operaciones de fútbol. "Es un jugador de ataque emocionante y dinámico que crea y anota metas. Lo que realmente nos ha impresionado es su compromiso con el equipo... es un jugador de dos vías versátil y valiente que juega con un pulso real", siguió el administrador del equipo.

Flores ha sido una figura constante en la configuración del equipo nacional peruano desde que debutó contra Corea del Sur en un empate 0-0 en un amistoso internacional el 14 de agosto de 2013 a los 19 años. El jugador ha hecho 47 apariciones para su equipo nacional desde su debut; anotando 13 goles y registrando tres asistencias.

En el fútbol profesional pisó las canchas vistiendo la camiseta del Universitarios en el 2011, cuando el torneo de la primera división de Perú era conocido como Descentralizado. Estuvo un tiempo con el segundo equipo del Villarreal, en España, y también con el club danés Aalborg BK antes de ser adquirido por los Monarcas de Morelia.

La destreza de Flores se hizo notar en el torneo clasificatorio al Mundial de Rusia 2018, asistiendo y anotando goles. En la justa más importante del fútbol "Orejas", como le llaman sus compañeros y ahora muchos de sus fanáticos, jugó los tres partidos de grupos y al año siguiente disputó la Copa América, en donde logró anotar y dar asistencias de goles hasta que su equipo cayó derrotado en la final contra Brasil.

Flores parece estar concentrado y sabe lo que la fanaticada rojinegra espera de él. Antes del primer partido, el peruano tendrá la oportunidad de entrenar con sus compañeros y participar de los partidos de pretemporada que se llevarán a cabo a finales del mes de enero en Clearwater, Florida.

Los objetivos del suramericano: Conocer a los compañeros, estar con ellos, agarrar confianza para conocerlos y estar compenetrados. De seguro empieza por los argentinos Leonardo Jara, Yamil Asad, el venezolano Júnior Moreno. Con este último ha jugado partidos en contra. Ahora el destino los coloca en el mismo club.

El entusiasmo se siente también entre los fanáticos y quizás todo se deba a que, además del amor al equipo, la ciudad de Washington cuenta con una gran cantidad de peruanos que de seguro irán al estadio para verlo. En el grupo de facebook de La Barra Brava, uno de los grupos organizados que le echa porras al United muchos estaban contentos por la adquisición. Unos le daban la bienvenida al equipo, otros compartían estadísticas, y unos que otros comentaban lo que piensan que le hace falta al equipo para complementar la firma de "Orejas" y poder finalmente acabar con la sequía de títulos que embarga al club desde el 2004, cuando se coronaron campeones por última vez.

Flores ya dijo que viene con todo y espera que su celebración, en la que pone sus manos detrás de las orejas después de un gol, se realice constantemente en el Audi Field.

Pero no sólo las ansias de realizar un buen desempeño en el fútbol estadounidense sale a relucir, sino también la humildad que profesa.

Un ejemplo de ello fue que visitó un restaurante de comida peruana, conversó y se tomó fotos con quienes estuvieron en el lugar durante su visita.

"Fuera de la cancha trato de estar tranquilo, en cada paso que me da la vida es tomarlo con tranquilidad y poder tener la humildad y los pies sobre la tierra para seguir adelante.", destacó el jugador.

Edison Flores plasmó su firma que lo acredita como un jugador rojinegro y está a la espera de que su Certificado de Transferencia Internacional y su visa estén en orden.
FOTO: CORTESÍA/ D.C. UNITED.

Flores espera anotar los goles suficientes para que el equipo ocupe una buena posición durante la clasificación.
FOTO: AP.

Las reglas de Medicaid han cambiado.
Mas Residentes de Virginia ahora califican para un seguro médico de bajo costo o sin costo.

¿Quién puede inscribirse?

- Residentes de Virginia de entre 19 y 64 años.
- Individuos aun no inscritos en Medicaid.
- Individuos no elegibles para Medicare.
- Los ingresos familiares deben ser:
  - Debajo de $17,237 para un individuo
  - Debajo de $35,536 para una familia de cuatro

Para más información acerca de la nueva cobertura, visite CubreVirginia.org o llame al 1-855-242-8282

Envíe el mensaje de texto COBERTURA a 268782 para registrarse y recibir actualizaciones.

CUBRE VIRGINIA
Conectando a los Residentes de Virginia con Cobertura Médica a un Bajo Costo

POR UN DESGARRE EN EL GLÚTEO

El delantero francés de 34 años se perdió mes y medio de actividad el año pasado por una lesión en el ligamento cruzado de la rodilla. FOTO: AP.

Tigres no contarán con Gignac ante América

WASHINGTON HISPANIC
AP

El delantero André-Pierre Gignac no se recuperó de una lesión y se perderá el partido de Tigres ante América, por la segunda fecha del torneo Clausura mexicano, informó el el club felino.

Gignac, quien le ha marcado nueve goles a las Águilas en su carrera, sufrió un desgarre fibrilar en el glúteo derecho el sábado, en el partido de la primera fecha ante el Atlético de San Luis.

El delantero francés de 34 años se perdió mes y medio de actividad el año pasado por una lesión en el ligamento cruzado de la rodilla.

La baja es sensible, pues Gignac es el máximo goleador de Tigres en los últimos años.

El entrenador de los universitarios Ricardo Ferretti podría suplirlo con el ecuatoriano Enner Valencia o el chileno Eduardo Vargas.

POR ESCÁNDALO DE ROBO DE SEÑAS

Medias Rojas despiden a Alex Cora

WASHINGTON HISPANIC
AP

Alex Cora era identificado ya como el autor intelectual de un ardid para robar señas de los equipos rivales cuando era asistente del manager de los Astros de Houston.

Y los Medias Rojas no quisieron esperar cuál será el castigo que le impongan las Grandes Ligas al puertorriqueño, quien habría aplicado un artificio similar en Boston.

Los Medias Rojas anunciaron que Cora dejó de ser su piloto el martes, un día después de que el comisionado de las Grandes Ligas Rob Manfred lo implicó en el escándalo de robo de señales que ha estremecido al béisbol.

El boricua trabajaba en los Astros de Houston cuando ganaron la Serie Mundial de 2017, y llevó a Boston al título al año siguiente, en su primera campaña como mánager. AJ Hinch, mánager de los Astros, y Jeff Luhnow, gerente general de ese equipo, fueron destituidos el lunes, una hora después de que Manfred los suspendió durante toda la temporada 2020 por su participación en la trampa.

El reporte de nueve páginas de Manfred mencionaba 11 veces a Cora, describiéndolo como la persona clave en la planeación y ejecución del sistema de robo se señales. FOTO: AP.

El reporte de nueve páginas de Manfred mencionaba 11 veces a Cora, describiéndolo como la persona clave en la planeación y ejecución del sistema de robo se señales.

Cora se reunió el martes con la gerencia de los Medias Rojas, a menos de un mes de que comiencen los entrenamientos de pretemporada.

"Dados los hallazgos y la decisión del comisionado, hemos decidido colectivamente que no será posible para Alex liderar el club de forma efectiva en adelante, y hemos acordado mutuamente emprender caminos diferentes", informó el equipo en un comunicado atribuido al dueño John Henry, al presidente Tom Werner, al director general Sam Kennedy y a Cora.

Manfred dijo que Cora figuró entre quienes "desarrollaron y ejecutaron" aspectos del sistema de robo de señas, en el que los Astros emplazaron una cámara detrás del jardín central para descifrar las señales de los receptores a los pitchers. Luego, los peloteros daban un número determinado de golpes en un cesto de basura, para avisar a su compañero en la caja de bateo qué lanzamiento se le haría.

El comisionado señaló que no iba a anunciar un castigo para Cora hasta que finalizara una investigación por separado sobre acusaciones de que los Medias Rojas robaron señales en 2018. Hay indicios de que el castigo sería igual o mayor al que recibieron Hinch y Luhnow.

UNOS MESES ANTES DEL INICIO DE LAS ELIMINATORIAS

Jordi Cruyff, nuevo técnico de Ecuador

WASHINGTON HISPANIC
AP

Jordi Cruyff fue designado como nuevo entrenador de la selección de Ecuador, cuando apenas faltan algo más de dos meses para el inicio de las eliminatorias de Sudamérica para el Mundial de Qatar 2020.

Cruyff es el hijo del legendario Johan, fallecido astro del fútbol holandés y del Barcelona de España.

Al inicio de las eliminatorias mundialistas Ecuador debe visitar a Argentina, el 26 de marzo. Además, debe prepararse para afrontar la Copa América, con sede conjunta de Argentina y Colombia, prevista para mediados de año.

Cruyff es el hijo del legendario Johan, fallecido astro del fútbol holandés y del Barcelona de España. FOTO: AP.

El flamante técnico de 45 años señaló que lo ajustado de los plazos "nos motiva para trabajar inmediatamente con toda nuestra energía, con toda nuestra pasión... Estamos preparados para el reto que se nos viene, con partidos difíciles, pero ésta también es la belleza de nuestro trabajo: encontrar soluciones a los problemas que puedan venir".

Cruyff toma las riendas de Ecuador tras dirigir al club Chongqing Dangdai Lifan durante dos temporadas. También dirigió al equipo israelí Macabi Tel Aviv. En su carrera como jugador, militó con el Barcelona y Manchester United.

FIXTURES PLUS, INC.
La más grande selección de Instalaciones fijas, nuevas y usadas
GRAN ALMACEN
Nosotros tenemos la más grande selección en stock y bajos precios garantizados
Vitrinas • Gondolas • Estanterias • Slatwalls
Maniquís • Mostradores • Cubos de vidrio • Ganchos para ropa

No compre sin antes consultarnos.
Tenemos los mejores precios del área
Almacén covenientemente localizado. Abierto de lunes a sábado.
4509 Rhode Island Ave, MD
Para Informes llamar al:
(301) 699-5520
o Gratis al
1-800-895-2783
Fax: 301-699-5533

Visítenos en www.fixturesplus.com
Compra, venta e intercambio
Rejillas • Racks • Cajafuerte • Espejos

Conrad Gaarder Escudero

ABOGADO, 30 años de experiencia
ACCIDENTES CON LESIONES PERSONALES, BANCARROTA, CASOS CRIMINALES, CASOS DE TRANSITO (RECKLESS, LICENCIA SUSPENDIDA, DWI), DIVORCIO DE MUTUO ACUERDO
6402 Arlington Blvd. Suite 371
Falls Church, VA (7 CORNERS)
(703) 522-4122 (703)587-6188
PRIMERA CONSULTA GRATIS
ATENDEMOS EN ESPAÑOL

BANCARROTA
Le ayudamos a salir de sus deudas
¡¡¡Llámenos!!! Tel: (202) 638 0606
(301) 890 4500 • (703) 550 7030
OFICINA DE ABOGADOS
Ammerman y Goldberg
www.ammermangoldberg.com
Pregunte por Mauricio
REPORTE DE CRÉDITO Y CONSULTA GRATIS
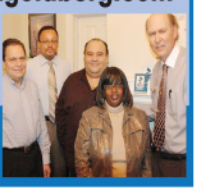
Somos un agencia que se encarga de resolver sus deudas. Ayudamos a las personas a declararse en Bancarrota bajo el código de Bancarrota.

A&K compañía de seguros
AUTO • CASA • NEGOCIOS • MOTOCICLETAS • VIDA
FR-44 • SR-22 • VOLQUETES (En Virginia)
Aceptamos con permiso de conducir o licencia internacional.
Estimados por teléfono y totalmente gratis
Aseguramos en DC, MD, VA.
Llámenos y compare
¡HABLAMOS ESPAÑOL!
Atención de Lunes a Viernes de 9:00 a.m. a 5:00 p.m.
www.transworldins.com
Tel: (703) 591 6668
Fax: (703) 591 3898
10803 Main Street #500 Fairfax, VA 22030

LAmart

Ofertas De Esta Semana: 01/17-01/23/2020

FRI	SAT	SUN	MON	TUE	WED	THU
17	18	19	20	21	22	23

Advertisement may contain errors. Quantities and price of sale items are subject to change.

Silver Spring, MD LA Mart 640 University Blvd. E Silver Spring, MD 20901 / T: 301-439-0110 / F: 301-439-0111
Baltimore, MD LA Mart 2159 W. Patapsco Ave. Baltimore, MD 21230 / T: 410-646-1501 / F: 410-646-1506
Springfield, VA LA Mart 6711 Bland St. Springfield, VA 22150 / T: 703-644-0072 / F: 703-644-2440
Columbia, MD LA Mart 5896 Robert Oliver Pl Columbia, MD 21045 / T: 443-864-4244 / F: 443-864-4275
Alexandria, VA LA Mart 5730 Edsall Rd Alexandria, VA 22304 / T: 703-717-9722 / F: 703-717-9878

FRUTAS Y VERDURAS - FRESCAS FRUTAS Y VEGETALES DE GRANJA

CARNE - NOSOTROS OFRECEMOS SOLO CARNES DE LA MAS ALTA CALIDAD

MARISCOS - NUESTROS MARISCOS SON TAN FRESCOS QUE PUEDES OLER EL OCEANO!

COMESTIBLES - WOW! LOS PRECIOS MAS BAJOS TODOS LOS DIAS

Canilla
Arroz Grano Largo 20 lb
$9.99

Malher
Frijoles Refritos Rojos&Negros (Todas las Variedades) 29 oz
2/$5

Conquistador
Aceite de Oliva Extra Virgen 2 lt
$5.99

Pan
Harina Blanca de Maíz 5 lb
$4.99

Bella Francesca
Queso Mozzarella 5 lb
$12.99

Rio Grande
Cremas Olanchito & La Bendición 16 oz
$1.99

Masa Brosa
Harina Instantánea de Maíz 4 lb
$1.99

Buen Provecho
Frijoles Rojos de Seda 4 lb
$3.99

Goya
Frijoles Pintos 15.5 oz
$0.79

Sasson
Consomé de Pollo 908 gr
2/$7

Nescafe
Café Original 200 gr
$4.99

Buen Provecho
Water (Todas las Variedades) 9.4 oz
2/$3

Yudum
Aceite de Girasol 2 lt
$3.99

Buen Provecho
Miel 15.87 oz
$5.99

La Sirena
Sardinas en Tomate (Todas las Variedades) 15 oz
2/$3

E.E
Sal (Todas las Variedades) 26 oz
$0.69

Kellogg's
Frosted Flakes & Froot Loops 26-33 oz
$4.99

Tropicana
Jugo de Naranja Premium (Todas las Variedades) 89 Oz
$5.49

Redi Serve
Chicken Nibblers (Todas las Variedades) 26 oz
$3.99

Hi-C
Jugos (Todas las Variedades) 8 por
3/$5

Nestle
Agua Puré Life 24 ok
3/$10

Charmin
Papel de Baño (Todas las Variedades) 12 por
$4.99

Tide Simply
Detergente (Todas las Variedades) 100 oz
$7.99

Soba
Juego de Platos 3 ct
$2.99

Blanket
Tamaño Queen 1 ct
$19.99