Conductor virtual en el Ford Fusion

Prepárese rápidamente porque ya está en marcha un proyecto que se enfoca en hacernos pensar, actuar, ver y sentir a nuestros autos como si fueran humanos, y mejor que ellos en algunos casos. El proyecto de Conducción Autónoma Ford tomó impulso desde el primer día de este nuevo año, con el modelo Ford Fusion Hybrid (en la foto), en el que se desarrolla y ensayos el sistema de "conductor virtual" para convertirlo en un coche totalmente autónomo, ya que no requiere de un piloto humano para tomar el control del vehículo. FOTO: FORD

> 6

LOS MEJORES vehículos del Año >3

Donald Trump mueve **OTROS CAMBIOS** >12

ROLLS ROYCE, la SUV más lujosa >15

PAGE CHEVROLET

CHEVROLET
www.PageChevrolet.com

TAX REFUND

Temporada de Taxes!

Visítanos..... nosotros te igualamos tu Tax Return hasta $2000!

Reviva su crédito en Page Chevrolet

No social
No crédito
Mal crédito
Bancarrota
Reposesiones
No hay problema!

ACEPTAMOS TODAS LAS APLICACIONES, FINANCIAMOS A TODOS!

Autos usados desde $4,995

No pagos hasta 90 días!

PROGRAMA PARA PRIMEROS COMPRADORES DISPONIBLE

Tiene problemas de crédito y no puede comprar su auto?
Comuniquese con nosotros, somos los doctores especialistas en crédito!

Aceptamos Tax ID
Todo el día
Todos los días

Bajas mensualidades!

No importa la condición de su vehículo, aquí le damos el mejor valor por su auto viejo!

PAGE CHEVROLET, LE DA LA BIENVENIDA A

Nelson Concha
(301) 802-0200

Con más de 15 años de experiencia sirviendo a la comunidad hispana, invita a todos sus clientes a aprovechar los grandes descuentos y promociones que solo Page Chevrolet puede ofrecer!

(703) 720-4200
6500 Little River Turnpike
Alexandria, VA 22312

Pagos basados en 2.99% APR financiamiento por 75 meses. Pagos estimados incluyen cargos de proceso del dealer. Excluye impuestos, placas y registracion. Basados en créditos APROBADOS a través de prestamistas designados del dealer. Precios excluye impuestos, placas, registracion y cargos de proceso del dealer. Todas las ofertas mutuamente exclusivas y no pueden ser combinadas incluyendo ofertas de internet. Autos sujetos a prioridad de ventas. No somos responsables por errores tipograficos. Ofertas por tiempo limitado.

SmartWheels
A DIVISION OF TED BRITT FORD
of Fairfax

GRAN VENTA de reducción DE INVENTARIO

$3000 POR TU TRADE IN

•TODOS Califican •TODAS Las aplicaciones de crédito son aceptadas

COLILLAS DE CHEQUE..... NO NECESITA
FACTURA DE TELÉFONO..... NO NECESITA
ESTADOS DE CUENTA BANCARIO..... NO NECESITA
SOCIAL SECURITY..... NO NECESITA
VISA..... NO NECESITA

TAX ID..... OK
EMPLEADO INDEPENDIENTE... OK
REPOSESIONES..... OK
FORECLOSURE..... OK
BANCARROTA..... OK

Aceptamos TAX ID

NO IMPORTA LA CONDICIÓN
EMPUJALO, JALALO, REMOLCALO!
NO IMPORTA EL AÑO, MODELO Y MILLAJE!
ó HASTA 125% DEL VALOR DE KBB*
LO QUE SEA MEJOR!

ACEPTAMOS BICICLETAS, MOTONETAS, MOTOCICLETAS, BOTES, TRUCKS, CASAS RODANTES, TRENES, BUSES Y CUALQUIER MEDIO DE TRANSPORTE.

2005 MERCURY SABLE LS

$2995 cash

90K Millas
2004 JEEP LIBERTY 4X4

$5,495 sale price* | o tan bajo como $54 por mes

2006 MAZDA MPV LX

$5,885 sale price* | o tan bajo como $58 por mes

2008 FORD ESCAPE XLT 4X4

$6,995 sale price* | o tan bajo como $69 por mes

2010 TOYOTA COROLLA LE

$7,495 sale price* | o tan bajo como $74 por mes

50K Millas
2009 MAZDA MAZDA 6 TOURING

$7,995 sale price* | o tan bajo como $79 por mes

2011 FORD ESCAPE LIMITED FWD

$8,888 sale price* | o tan bajo como $88 por mes

2015 CHEVROLET SONIC LS

$8,888 sale price* | o tan bajo como $88 por mes

2014 FORD FOCUS HATCHBACK SE FWD
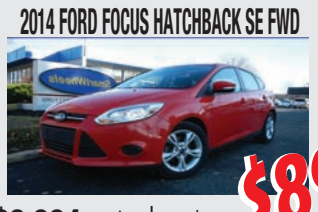
$8,994 sale price* | o tan bajo como $89 por mes

2015 NISSA VERSA NOTE SV FWD

$8,995 sale price* | o tan bajo como $89 por mes

2011 NISSAN ALTIMA 2.5 S FWD

$8,995 sale price* | o tan bajo como $89 por mes

2011 HONDA CIVIC EXL FWD

$8,995 sale price* | o tan bajo como $89 por mes

2014 CHEVROLET CRUZE LS FWD

$9,888 sale price* | o tan bajo como $98 por mes

2010 NISSAN MURANO LE 4X4

$9,999 sale price* | o tan bajo como $99 por mes

2014 NISSAN SENTRA SV

$9,995 sale price* | o tan bajo como $99 por mes

2015 TOYOTA PRIUS C FWD

$9,995 sale price* | o tan bajo como $99 por mes

2010 HONDA CR-V LX FWD

$9,999 sale price* | o tan bajo como $99 por mes

2009 GMC YUKON XL SLT 4X4

$17,995 sale price* | o tan bajo como $179 por mes

2013 HONDA CIVIC LX

$10,995 sale price* | o tan bajo como $109 por mes

2014 FORD ESCAPE SE FWD

$10,995 sale price* | o tan bajo como $109 por mes

2013 DODGE GRAND CARAVAN SE FWD

$10,995 sale price* | o tan bajo como $109 por mes

2014 TOYOTA COROLLA LE

$10,995 sale price* | o tan bajo como $109 por mes

2015 TOYOTA COROLLA LE

$11,995 sale price* | o tan bajo como $119 por mes

2014 FORD FUSION SE FWD

$11,995 sale price* | o tan bajo como $119 por mes

2011 TOYOTA RAV4 SPORT 4X4

$12,995 sale price* | o tan bajo como $129 por mes

2014 HYUNDAI SONATA GLS

$12,995 sale price* | o tan bajo como $129 por mes

2013 FORD EDGE SEL

$13,999 sale price* | o tan bajo como $139 por mes

2015 CHRYSLER TOWN & COUNTRY TOURING

$17,995 sale price* | o tan bajo como $179 por mes

2007 FORD F150 XLT EXT CAB 4X4

$12,995 sale price* | o tan bajo como $129 por mes

2014 FORD F150 XL

$17,995 sale price* | o tan bajo como $179 por mes

Gerente General

Jeff Kohl

Cristian - Español (571) 334 0767

Dan

George

Frank

David

Donnie

Tansir

Jonathan

(703) 659-8422

SmartWheels
A DIVISION OF TED BRITT FORD
of Fairfax

SMART WHEELS
A DIVISION OF
TED BRITT FORD

TedBrittSmartWheels.com
11101 Fairfax Blvd, Fairfax, VA 22030

PAGOS SON ÚNICAMENTE EJEMPLO Y ESTAN BASADOS EN $2000 PAGO INICIAL Y FINANCIAMIENTO POR 72 MESES AL 2.99% INTERES EN CRÉDITOS APROBADOS. PAGOS EXCLUYEN IMPUESTOS, PLACAS, GASTOS DE REGISTRACIÓN, TÍTULO Y GASTOS DE PROCESO DEL DEALER ($689.50). EL VALOR DEL TRADE-IN DE $3000 NO PUEDE SER COMBINADO CON LOS PAGOS DE EJEMPLO PUBLICADOS. VISITAR DEALER PARA COMPLETAR DETALLES.

Chevrolet, Chrysler y Honda premiados en el Auto Show de Detroit

Los mejores vehículos del Año

El auto eléctrico Bolt EV, el SUV Pacífica y la camioneta Ridgeline son laureados en sus respectivas categorías.

Chevrolet Bolt EV es el Auto del Año 2017, de acuerdo a la votación de expertos de todo el país. FOTO: AP

La Chrysler Pacifica ganó el premio SUV del Año 2017 en el Auto Show de Detroit. FOTO: AP

JAVIER MOTA
AUTOPROYECTO.COM

El Chevrolet Bolt EV, la Chrysler Pacífica y la Honda Ridgeline son los ganadores de los premios Auto, Utility y Camioneta del Año 2017, respectivamente.

Los premios fueron anunciados por el comité organizado del Car, Truck and Utility Vehicle of the Year 2017 (NACTOY, por sus siglas en inglés) en el inicio del North American Car Truck and Utility Vehicle of the Year (Auto Show Detroit 2017).

El Chevrolet Bolt EV recibió un total de 364 puntos, seguido por 105 para el Genesis G90 y 101 para el Volvo S90.

La Chrysler Pacifica logró 300 puntos, por 135 de la Mazda CX-9 y 125 de la Jaguar F-Pace, mientras que la Honda Ridgeline ganó su categoría con 305 puntos por 193 de la Ford F-Series Super Duty y 72 de la Nissan Titan.

Esta fue la primera vez en los 24 años de historia de los premios en que se entrega el reconocimiento al Utility Vehicle of the Year (Vehículo Utilitario del Año), lo que responde a la creciente popularidad de los vehículos estilo SUV.

Los vehículos de pasajeros estilo minivan también son elegibles en la categoría Utility Vehicle of the Year.

Establecidos en 1994, los premios son otorgados en base al voto de unos 60 periodistas profesionales especializados en la industria automotriz en Estados Unidos y Canadá, que trabajan para revistas, estaciones de radio y televisión, periódicos y sitios de internet.

Son los premios más antiguos no asociados a ninguna publicación específica, una estructura que permite crear una base diversa de jurados.

Los jurados evalúan docenas de vehículos disponibles para su venta en el año en curso para determinar a los finalistas.

Los resultados de la votación y los ganadores fueron contabilizados por la firma Deloitte & Touche.

(*) Javier Mota, Editor en Jefe de Autoproyecto.com, es miembro del Jurado del North American Car and Truck of the Year 2017.

LOS FINALISTAS EN DETROIT

Car of the Year (Auto del Año)
- Chevrolet Bolt
- Genesis G90
- Volvo S90

Truck of the Year (Camioneta del Año)
- Ford F-series Super Duty
- Honda Ridgeline
- Nissan Titan

Utility Vehicle of the Year (Vehículo Utilitario del Año)
- Chrysler Pacifica
- Jaguar F-Pace
- Mazda CX-9

2017 Big New Year Sale!
Tax ID Bienvenidos!

0% APR Hasta por 72 meses | NO PAGOS POR 90 días Modelos Selectos

•Buen crédito •Mal crédito
•No crédito •Bancarrota
No importa..... Nosotros podemos ayudarte!

Mes de Apreciación Hispana! $500 descuento

11 FORD MUSTANG v6, bajas millas, 1 sólo un dueño, 43k Stk.A50470 $10,794
14 NISSAN ALTIMA 2.5 SV, bluetooth, cruise control, carfax 1 sólo dueño Stk.P7117 $14,794
11 INFINITI EX35 journey, awd, navegación, camara trasera, bluetooth Stk.A81209D $14,994
11 TOYOTA SIENNA XLE, cuero, automatico, 1 sólo dueño Stk.P7079 $17,494
08 NISSAN SENTRA 2.0 S, continuously variable Stk.P7119 $7,494
12 FIAT 500 bluetooth, carfax, 1 sólo dueño, manual Stk.P7042B $6,994
15 NISSAN VERSA NOTE certificado, bluetooht, carfax 1 sólo dueño Stk.R7095 $11,694
15 NISSAN VERSA NOTE SL, bluetooth, cruise control, carfax 1 sólo dueño Stk.R7100 $11,694
15 NISSAN VERSA NOTE SL, certificado, bluetooth, carfax 1 sólo dueño Stk.R7102 $11,494
13 HONDA CIVIC bluetooth, sunroof, automatico Stk.A43891 $11,494
13 NISSAN ALTIMA 3.5 S, carfax 1 sólo dueño, bluetooth, sunroof, CVT Stk.A43779 $14,794
13 NISSAN ALTIMA 3.5 SV, bluetooth, cruise control, carfax 1 sólo dueño, sunroof. Stk.L7888 $13,694
13 NISSAN ALTIMA 2.5 S carfax 1 sólo dueño, CVT, 51k Stk.P7087 $10,994
14 NISSAN SENTRA S, sport, eco mode, continuously variable Stk.A43288B $9,494
14 NISSAN VERSA S, bajas millas, 1 sólo dueño, 18k Stk.A50775 $7,994
08 TOYOTA COROLLA SE, automatico, rear spoiler Stk.A10890 $6,594
10 HONDA ACCORD sedan, LX, carfax 1 sólo dueño, aut Stk.A43783 $9,794
10 MAZDA MAZDA 3 I sport, cruise control, manual, 97k Stk.P7087 $7,294
14 NISSAN MURANO SV, carfax 1 sólo dueño, AWD, bluetooth Stk.A61367 $22,994
16 NISSAN FRONTIER SV, bluetooth, cruise control, carfax 1 sólo dueño Stk.P7113 $23,794

MARIO CALDERON Gerente de Ventas
BRYAN ARAGON Gerente de Ventas
CARLA 571-302-2981
WILLIAM 703-948-1100
ERICK GUERRA (571) 501-8122

45155 Towlern Place
Sterling, VA 20166
(703) 935-2404

Brown's Dulles Nissan
Buy happy Brown's NISSAN
NISSAN

*EL VALOR SE APLICARA BASADO EN EL TIPO Y CONDICIONES DEL VEHÍCULO: $3,500 AUTOS Y VANS, HASTA $5,000 EN TRUCKS Y SUV'S. TODOS LOS VALORES DE INTERCAMBIO BASADOS EN LA INSPECCIÓN FINAL DEL VEHÍCULO PERSONAL AUTORIZADO EN BROWN'S FAIRFAX NISSAN. LOS VALORES DE INTERCAMBIO INDICADOS ARRIBA SON APLICABLES A LA COMPRA DE CUALQUIER VEHÍCULO NUEVO. NO PUEDE SER COMBINADO CON OTRA OFERTA O PROGRAMA NO RELACIONADA AL PROGRAMA DE RECUPERACIÓN DE INVENTARIO. IMPUESTOS DEL ESTADO, LICENCIA Y CARGOS DE REGISTRO SERÁN APLICADOS. PRECIOS INCLUYEN TODOS LOS REEMBOLSOS E INCENTIVOS DISPONIBLES. SUJETO A COMPROBACION MILITAR Y GRADUACION RECIENTE. PRECIOS INCLUYEN INCENTIVOS Y REEMBOLSOS DISPONIBLES, EXCLUYE IMPUESTOS, PLACAS, ENVÍO, $489 GASTOS DE PROCESO, OPCIONES DEL DEALER. VEHÍCULOS SUJETOS A PRIORIDAD DE VENTA. PRECIOS DE AUTOS USADOS CERTIFICADOS NO SON VÁLIDOS CON OTRAS OFERTAS Y NO APLICAN PARA COMPRAS ANTERIORES. RESTRICCIONES PUEDEN APLICAR.VISITAR DEALER PARA DETALLES. SUJETOS A RESTRICCIONES DEL BANCO. LIMITACIONES PUEDEN APLICAR.

Consejossobre el mantenimiento vehicular

Cómo ahorrar cuidando su auto

A largo plazo su bolsillo sale ganando con este plan de la organización Car Care Council.

Lleve su coche regularmente al mecánico, y asegúrese de cambiar puntualmente los fluidos y filtros del vehículo. FOTO: CORTESÍA.

Limpie el coche por dentro y por fuera, ya que eso no solo mantiene su valor sino evita la acumulación de polvo y químicos que pueden dañar el acabado del auto. FOTO: CORTESÍA.

La iluminación de las luces de advertencia en el tablero, tales como la luz de chequeo del motor, le avisan que los sistemas clave del vehículo deben ser inspeccionados lo más antes posible FOTO: CORTESÍA.

JAVIER MOTA
AUTOPROYECTO.COM

El plan Top 3 Tips Mantenimiento del auto, revela los beneficios de un gasto regular programado, contra los costos para hacer reparaciones de emergencia, lo que tiene más sentido que comprar un automóvil nuevo.

Y es que con el aumento en el precio de los autos nuevos –alrededor de $34,000 en promedio, según los cálculos de la firma Kelley Blue Book (KBB)-, invertir unos cuántos dólares al año resulta la mejor fórmula para el ahorro a largo plazo.

La American Automotive Association (AAA) calculó que el costo promedio del mantenimiento del auto en 2016 aumentó 3.33 por ciento a 5.28 centavos por milla o $792 anuales y aunque el costo varía según el modelo y antigüedad de cada auto, la clave está siempre en el historial de mantenimiento a que es sometido un vehículo.

Una encuesta reciente de la AAA reveló que 35 por ciento de los conductores en este país aplazó o ignoró por completo las recomendaciones de mantenimiento del fabricante, lo que eventualmente resultó en costos de reparación más elevados en comparación con el gasto del mantenimiento regular.

"Durante la temporada de fiestas de fin de año, muchas personas quiebran el presupuesto y luego deciden ahorrar dinero en el próximo año", sostuvo Rich White, director ejecutivo de la organización sin fines de lucro, Car Care Council.

"Muchas resoluciones pasan rápidamente a un segundo plano, pero es una decisión fácil guardar su vehículo actual y mantenerlo a intervalos recomendados. El cuidado del auto tiene sentido financiero, ya que protege el valor del cambio de vehículo y pospone el dolor de pagar el precio de un auto nuevo", añadió.

Así que con la edad promedio de los autos en las calles y carreteras de Estados Unidos estimada en 11 años y seis meses, la mayoría de los vehículos en circulación requieren más atención a la hora del mantenimiento regular.

Las sugerencias

La buena noticia para los dueños de vehículos es que los autos nuevos de hoy duran más que nunca, pero para lograrlo, hay que seguir tres consejos sencillos sobre su cuidado, lo que se traducirá en una póliza de seguro a la inversión en tu vehículo, al abordar problemas menores antes de que se conviertan en reparaciones complicadas y costosas.

■ **El mantenimiento regular es la clave.-** La mejor manera de asegurar la longevidad del vehículo es mantener un plan de servicio regular. Asegúrese de cambiar puntualmente los fluidos y filtros, revisar las llantas y hacer otros mantenimientos rutinarios. Con el paso del tiempo, algunas piezas y componentes del auto típicamente se desgastan o se dañan, por lo que tiene sentido reemplazar estos artículos antes de que se produzcan daños a largo plazo. En adición al plan de mantenimiento descrito en el manual de usuario, el Car Care Council ofrece un plan de servicio personalizado gratuito para ayudar a recordarles a los conductores importantes intervalos del cuidado del auto.

■ **Preste atención a las señales de advertencia.-** Los vehículos tienen maneras de comunicar que se avecinan problemas. La iluminación de las luces de advertencia en el tablero, tales como la luz de chequeo del motor, indican que los sistemas clave del vehículo deben ser inspeccionados lo más antes posible. Preste atención a cualquier sonido nuevo o extraño, tales como chillidos, golpecitos, silbidos o chasquidos, ya que pueden indicar un problema. Olores extraños, tales como goma quemada, aceite caliente, gasolina, huevos podridos, alfombra incendiada o el olor dulce de jarabe también pueden indicar un problema serio.

■ **Manténgalo limpio.-** Lavar y encerar el vehículo regularmente protege su valor. Una limpieza por dentro y fuera evita la acumulación de polvo y químicos dañinos que pueden dañar el acabado, reduce el potencial de óxido causado por la sal de carreteras, y asegura la visibilidad apropiada necesaria para conducir con seguridad.

El Car Care Council es la fuente de información para la campaña de educación del consumidor "Be Car Care Aware" que promueve para el consumidor los beneficios de ocuparse regularmente del cuidado, mantenimiento y reparación de su vehículo.

Para solicitar una copia gratuita de la popular Guía de Cuidado del auto (Car Care Guide), visite el sitio web de educación del consumidor del consejo en www.carcare.org.

Buy happy™
Brown's™ FAIRFAX NISSAN
Más de 300 vehículos para elegir!
No credito
Mal credito
No pago inicial
Nos especializamos en Tax ID!

2010 DODGE CHALLENGER RT
CLASSIC, manual, 67k
Stk.P14820 $16,995

2008 HONDA CIVIC
sedan, ex, automatico, 48k
Stk.A93683 $10,495

2009 NISSAN MURANO
automatico, 94k
Stk.A43544 $11,995

2013 NISSAN ALTIMA 2.5 SV
automatico, 20k, 1 sólo dueño
Stk.M14887 $11,995

2011 HYUNDAI ELANTRA GLS
automatico, 1 sólo dueño, 101k
Stk.A81331B $8,495

2013 NISSAN MURANO S,
automatico, 36k, 1 sólo dueño
Stk.H14893 $15,995

2014 NISSAN PATHFINDER S,
automatico, 1 sólo dueño, 34k
Stk.A81396 $16,995

2014 NISSAN ROGUE SELECT S,
automatico, 22k, 1 sólo dueño
Stk.A43562 $11,795

2013 NISSAN NV
SV, automatico, 70k, 1 sólo dueño
Stk.M14913 $17,995

2014 TOYOTA CAMRY LE,
automatico, 1 sólo dueño, 24k
Stk.P14868 $12,995

2014 FORD SUPER DUTY F-250
srw xl, automatico, 12k, 1 sólo dueño
StkP14899 $29,994

2013 TOYOTA RAV4
XLE, 1 sólo dueño, automatico, 45k
Stk.P14863 $17,995

Semana de Apreciación Hispana!
$500 descuento
0% APR
Hasta por 72 meses
No pagos por 90 días
En todos los Pathfinder - Rogue Altima - Murano & Sentra
Visitar dealer para detalles

*EL VALOR SE APLICARA BASADO EN EL TIPO Y CONDICIONES DEL VEHÍCULO: $3,500 AUTOS Y VANS, HASTA $5,000 EN TRUCKS Y SUV'S. TODOS LOS VALORES DE INTERCAMBIO BASADOS EN LA INSPECCIÓN FINAL DEL VEHÍCULO PERSONAL AUTORIZADO EN BROWN'S FAIRFAX NISSAN. LOS VALORES DE INTERCAMBIO INDICADOS ARRIBA SON APLICABLES A LA COMPRA DE CUALQUIER VEHÍCULO NUEVO. NO PUEDE SER COMBINADO CON OTRA OFERTA O PROGRAMA NO RELACIONADA AL PROGRAMA DE RECUPERACIÓN DE INVENTARIO. IMPUESTOS DEL ESTADO, LICENCIA Y CARGOS DE REGISTRO SERÁN APLICADOS. PRECIOS INCLUYEN TODOS LOS REEMBOLSOS E INCENTIVOS DISPONIBLES. SUJETO A COMPROBACION MILITAR Y GRADUACION RECIENTE. PRECIOS INCLUYEN INCENTIVOS Y REEMBOLSOS DISPONIBLES. EXCLUYE IMPUESTOS, PLACAS, ENVÍO, $689 GASTOS DE PROCESO, OPCIONES DEL DEALER. VEHÍCULOS SUJETOS A PRIORIDAD DE VENTA. PRECIOS DE AUTOS USADOS CERTIFICADOS NO SON VÁLIDOS CON OTRAS OFERTAS Y NO APLICAN PARA COMPRAS ANTERIORES. RESTRICCIONES PUEDEN APLICAR.VISITAR DEALER PARA DETALLES.

Selim Manuel
Gerente General
Oscar Melara
Ventas
Irania Arellanos
Ventas
(866) 867-3813
11010 Fairfax Blvd. Fairfax, VA 22030
Buy happy Brown's NISSAN
Brown's Fairfax Nissan
NISSAN

DARCARS of Rockville

CHRYSLER Jeep DODGE RAM

DARCARSchryslerjeeprockville.com

NEW 2016 JEEP GRAND CHEROKEE

LAREDO 4X4 MSRP $35,250

$30,950 BUY FOR

$299 /MONTH
42 mo. lease
10K miles/yr.
$2,999 due at signing

Model KLTM74. Includes all current Chrysler Capital incentives. Financing through Chrysler capital and subject to credit approval. 42 months, 10K MILES/YR. $2999 due at signing, $0 security deposit. Plus 1stpayment, tax, tags, and $300 dealer processing fee.

2016 RAM 1500 SLT 4X4

CREW CAB

12,000 /OFF

STOCK #611061. includes current manufacture rebates and incentives (Le. National Rebates, Military, Recent college Grad, returning Lessee, Finance bonus Cash) some of which may require financing though Chrysler Capital and therefore are subject to credit approva. Plus ta, tags, freight and $300 dealer processing fee.

¡BIENVENIDOS TAX ID! COMPRAMOS AUTOS USADOS

Nissan Versa 2015 Stk.633149A $12,172

Nissan Maxima 3.5 2010 Stk.612285A $12,994

Dodge Avenger SE 2012 Stk.683558A $8,991

Chrysler Town & Country Touring 2008 Stk.538446B $8,804

Chrysler 200 Touring 2013 Stk.P9836A $9,623

Honda Accord 2008 Stk.733055A $9,941

Toyota Rav4 2010 Stk.683564B $11,221

Acura TSX 2007 Stk.732021A $9,842

Nissan Sentra 2013 Stk.686097A $11,482

BMW X1 2014 Stk.732019A $20,984

Toyota Camry 2012 Stk.438790B $11,994

Chevrolet Equinox 2014 Stk.632359A $16,242

Ford Mustang Gt 2014 Stk.632318A $21,804

Dodge Magnum SXT 2005 Stk.638006A $8,142

Nissan Sentra 2013 Stk.581031A $11,221

Nissan Altima 2016 Stk.634231A $20,552

Ford Escape 2014 Stk.630015A $14,664

Dodge Journey 2013 Stk.783006A $11,784

Nissan Pathfinder 2014 Stk.738047A $20,664

Dodge Dart SXT 2014 Stk.P1020 $12,642

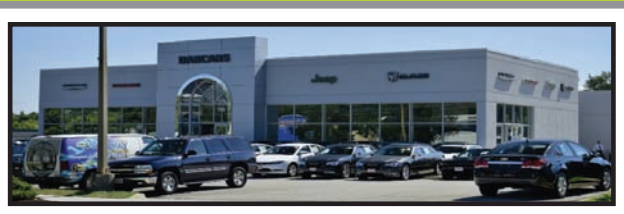

ST▶RT SOMETHING NEW
SALES EVENT

DODGE Jeep RAM

Ventas

Henry Arqueta
(301) 378-6403

Ventas

Elias Moncada
(240) 704-2692

Ventas

Juan Tejera
(301) 792-3772

(301)424-1700

755 Rockville Pike
Rockville, MD 20852

PRECIOS PARA CREDITOS CALIFICADOS Y APROBADOS. NO TODOS CALIFICAN. OFERTAS NO PUEDEN SER COMBINADAS. PRECIOS MAS IMPUESTOS, PLACAS, GASTOS DE PROCESO ($200) Y ENVIO. NO PAGOS HASTA 90 DIAS, Y OTRAS PROMOCIONES, NO TODOS CALIFICAN, APLICAN RESTRICCIONES, VISITAR DEALER PARA COMPLETAR DETALLES. FOTOGRAFIAS UNICAMENTE PARA PROPOSITOS ILUSTRATIVOS.

SE ACEPTA TAX ID

MILLER TOYOTA SCION EN MANASSAS, VA. Nuevos

Nuevo CAMRY

2017 TOYOTA

0%APR por 72 meses*
$1,000 financiamiento en efectivo
ó $2,000 de reembolso de Toyota*

Nuevo COROLLA

2017 TOYOTA

0 %APR por 72 meses*
ó $1,500 de reembolso de Toyota*

Nuevo RAV4

2017 TOYOTA

0%APR por 60 meses*
ó $1,000 de reembolso de Toyota*
60 meses 0% APR a $16.67 por $1,000 financiado.

Will
1-888-755-5384

Sergio
866-541-2604

Mike
866-362-4641

Carlos Ramos
1-888-755-5384

Vladimir Brun
866-387-3056

Autos Nuevos: **1-888-755-5384**
8500 Sudley Rd, Manassas VA, 20155

PARA VER TODO NUESTRO STOCK VISITENOS EN: www.MillerToyota.com

OFERTA TERMINA EL 1/31/2017. CON CREDITO APROBADO A TRAVES DE TOYOTA FINANCIAL SERVICES. 72 MENSUALIDADES DE $13.88 POR CADA $1000 FINANCIADOS AL 0% APR, 60 MENSUALIDADES DE $16.67 POR CADA $1000 FINANCIADOS AL .9 APR Y A CAMBIO DE PAGO DE TOYOTA DE REEMBOLSO DE EFECTIVO O OFERTAS ESPECIALES DE LEASE. GRADUADOS DE COLLEGE Y REEMBOLSO DE MILITARES NO ESTAN INCLUIDOS EN ESTA OFERTA PERO PUEDE CALIFICAR, VEA A DEALER POR DEATLLES. TODAS LAS VENTAS SON MAS IMPUESTOS, PLACAS Y $545 DE COSTO DE PROCESAMIENTO. PRECIOS INCLUYEN FLETES. REEMBOLSOS Y EFECTIVO DE FINANCIAMIENTO SON PAGADOS POR TOYOTA.

MILLER TOYOTA SCION EN MANASSAS, VA. Usados

Autos Usados **1-888-771-6952**

Stock #M170268A
2014
Ford Escape SE
Precio Especial
$14,974

Stock #P1052A
2013
Subaru Outback 2.5i Limited
Precio Especial
$16,984

Stock #M170605B
2013
Honda Accord EX-L
Precio Especial
$18,394

¡MAS DE 100 TOYOTAS CERTIFICADOS DISPONIBLES!

Stock #P1135
2013
Toyota RAV4 Limited
Precio Especial
$21,736

Stock #P1045
2015
Toyota Tundra SR5
Precio Especial
$33,978

Stock #M170352A
2016
Toyota Tacoma TRD Sport V6
Precio Especial
$34,866

TODAS LOS PRECIOS MAS IMPUESTOS, PLACAS Y COSTOS DE PROCESAMIENTO. SUJETO A PRIORIDAD DE VENTA.

8500 Sudley Rd, Manassas VA, 20155
www.MillerToyota.com

¡Miller Toyota Tiene Un Verdadero Equipo Hispano A Su Servicio!

DANNY ULLOA
(571)437-4236

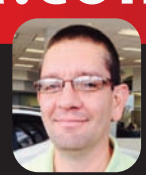
JOSE (Gte. Finanzas)
(703)335-6227

MANOLO
(818)585-0201

¡VISITE NUESTRO CENTRO DE SERVICIO Y PARTES!

Eric Barrios
Manager-Blue Team
703-396-506
888.223.1527

Victor Gamez
Parts Professional
703-396-5061
parts@millertoyota.com

Dimas Hernandez
Asesor de Servicios
1.888.793.8297

Irvin Hernandez
Asesor de Servicios
1.888.224.4083

Miguel Marcia
Consejero de Servicios
866.322.9676

Programa de conducción autónoma 2017 nos trae el futuro ahora

Conductor Virtual en vehículos Ford

El desarrollo y los ensayos del sistema de "conductor virtual" en este Ford Fusion Hybrid se dirigen a hacer un coche totalmente autónomo, es decir, que no requiere de conductor para tomar el control del vehículo.

Proyecto se enfoca en hacernos pensar, actuar, ver y sentir a nuestros coches como si fueran humanos, y mejor que ellos en algunos casos.

JAVIER MOTA
AUTOPROYECTO.COM

El proyecto de Conducción Autónoma Ford, que arrancó hace más de tres años con el Ford Fusion Hybrid, tomará un nuevo impulso en 2017 cuando se triplique la producción de estos vehículos que además contarán con mayor capacidad de procesamiento gracias a un nuevo hardware.

Los controles electrónicos se aproximan ya a los niveles de producción general y los ajustes de los sensores, incluida la localización, permiten a los vehículos de conducción autónoma mejorar su visión sobre lo que le rodea. Los nuevos sensores LIDAR tienen un diseño más fluido y un campo de visión más ajustado, lo que permite al vehículo emplear sólo dos sensores, en lugar de cuatro, obteniendo la misma cantidad de información.

Como lo hemos comentado anteriormente, hay dos elementos fundamentales a la hora de crear un vehículo de conducción autónoma al 100 por ciento: Uno es la plataforma del vehículo autónomo, que no es más que una versión mejorada de un vehículo de producción normal, y el segundo es el sistema de "conductor virtual".

El Ford Fusion Hybrid de Conducción Autónoma 2017 avanza en ambos campos, particularmente en lo que se refiere al desarrollo y los ensayos del sistema de "conductor virtual", lo que supone un enorme cambio en la capacidad de captación y procesamiento de datos.

Una vez en marcha, el "conductor virtual" emplea sus sensores y el radar para escanear de modo permanente alrededor del vehículo autónomo y comparar lo que ve con el mapa en 3D.

Cómo funciona

El sistema de "conductor virtual" de Ford está diseñado para hacer precisamente eso y está compuesto por:

- Sensores – LIDAR, cámaras y radar.
- Algoritmos para la localización y selección de rutas.
- Visión computarizada y aprendizaje.
- Mapas 3D de alta definición.
- Gran potencia de cálculo e informática para manejar estos datos.

Construir un vehículo que no será controlado por un conductor humano es algo totalmente diferente a construir uno convencional, y genera toda una serie de interrogantes para el equipo de ingeniería de Conducción Autónoma Ford.

¿Cómo replicar todo lo que un conductor humano hace al volante en un auto que conduce por sí mismo?

Un sencillo trayecto para ir a hacer una compra exige al conductor humano tomar un montón de decisiones por el camino.

¿Ha tomado el camino correcto? ¿Qué ocurre si un accidente bloquea la calle?

De la misma forma que tenemos confianza en nosotros mismos o en otros conductores, es necesario desarrollar un sistema de "conductor virtual" con el mismo nivel de confianza en la toma de decisiones, y aplicarlas correctamente sobre la marcha.

Esto es lo que se está haciendo en Ford cuando nos enfocamos en hacer ver, sentir, pensar y actuar a nuestros coches como humanos, de hecho, mejor que ellos en algunos casos.

Cómo ven los vehículos

Basados en las más recientes tecnologías, los ingenieros de Ford trabajan en desarrollar dos métodos de percepción para el "conductor virtual" de un auto autónomo: percepción tratada y percepción directa.

La percepción tratada requiere la generación de mapas 3D de altísima resolución del entorno del vehículos.

Estos mapas comprenden todo lo que el "conductor virtual" sabe sobre el recorrido antes, incluso, de que el coche empiece a moverse; situación de señales de stop, pasos de peatones, semáforos y otros elementos estáticos.

Una vez en marcha, el "conductor virtual" emplea su LIDAR, radar y sensores de la cámara para escanear permanentemente alrededor del vehículo y comparar lo que ve con el mapa en 3D.

Esto permite ubicar el coche con precisión en la ruta, e identificar y comprender lo que le rodea.

Este tratamiento de la percepción también incluye el hecho que el sistema conoce las normas de circulación, por lo que está preparado para respetar dichas normas.

La percepción directa complementa la percepción tratada empleando sensores para saber la posición del coche en la carretera, así cómo elementos móviles, cómo peatones, ciclistas u otros coches.

Los sensores pueden leer señales, cómo puede ser un agente de policía dirigiendo el tránsito.

JERRY'S Ford ALEXANDRIA

6510 Little River Turnpike
Alexandria, VA 22312
JerrysFord.com

Nosotros mejoramos cualquier precio

de otro dealership, visitanos con tu mejor oferta!

Aceptamos Tax ID!

INTERESES TAN BAJOS COMO 2%

HASTA **$12,000** de descuento (MODELOS SELECTOS)

2016 FOCUS S SEDAN
($19,195 MSRP)
$99/MO.
FOR 36 MOS. 10,500 PER YEAR

All offers on approved credit. $99/month lease for 36 months with $2,979 down, $645 acquisition fee, tax, tags, and $599 processing fee additional. 10,500 miles annually. Offers expires 7/30/16. *TOTAL DUE AT SIGNING IS $4,950

2017 ESCAPE S
($24,495 MSRP)
$139/MO.
FOR 36 MOS. 10,500 PER YEAR

All offers on approved credit. $136/month lease for 36 months with $2,995 down, $645 acquisition fee, tax, tags, and $599 processing fee additional. 10,500 miles annually. Offers expires 7/30/16. *TOTAL DUE AT SIGNING IS $5,223

2017 FUSION SE ENERGI
($34,790 MSRP)
$199/MO.
FOR 36 MOS. 10,500 PER YEAR

All offers on approved credit. $199/month lease for 36 months with $2,953 down, $645 acquisition fee, tax, tags, and $599 processing fee additional. 10,500 miles annually. Offers expires 7/30/16. *TOTAL DUE AT SIGNING IS $5,188

NISSAN ROGUE
2012

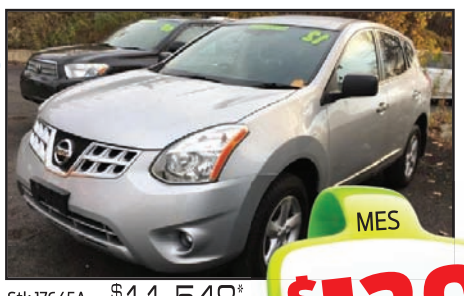

Stk.17645A $11,548* MES **$120**

CHRYSLER 200
2014

Stk.11851P $12,299* MES **$128**

[redacted]
2014

Stk.11881P $20,850* MES **$217**

CHEVROLET TAHOE

Stk.162032A $28,790* MES **$345**

FORD EXPLORER LIMITED
2013

Stk.17457A $25,599* MES **$266**

CHEVRLET CAMARO
2015

Stk.11868P $31,600* MES **$328**

DODGE CHALLENGER
2015

Stk.161839B $21,998* MES **$229**

FORD RANGER
2011

Stk.162094A $9,499* MES **$99**

CHEVROLET EQUINOX
2012

Stk.17130A $11,241* MES **$117**

TOYOTA CAMRY
2010

Stk11936Q $7, 250* MES **$75**

FORD F250
2016

Stk.161625A $33,399* MES **$347**

FORD ESCAPE TITANIUM
2014

Stk.11925P $17,500* MES **$182**

JERRY'S Ford ALEXANDRIA

(703) 256-5000

Pedro

VENTAS

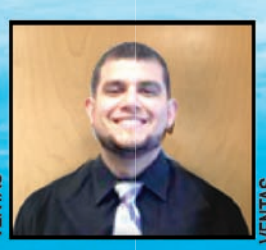

Oscar

VENTAS

Lilian

VENTAS

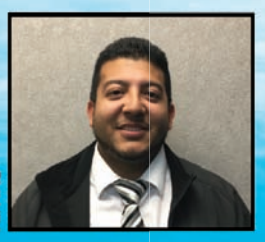

Uris

FINANCIAMIENTO

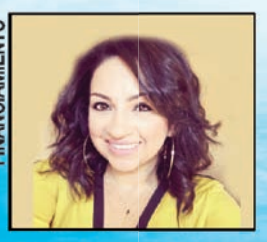

Jessica Garcia

PRECIOS PARA CREDITOS CALIFICADOS Y APROBADOS. INCLUYEN TODOS LOS REEMBOLSOS E INCENTIVOS DE FABRICA. EXCLUYE IMPUESTOS, PLACAS, GASTOS DE PROCESO Y ENVIO. PRECIOS INCLUYEN $2000 DE INICIAL O TRADE-IN.FOTOGRAFIAS UNICAMENTE PARA PROPOSITOS ILUSTRATIVOS. VISITAR DEALER PARA COMPLETAR DETALLES. APLICAN RESTRICCIONES. MENSUALIDADES BASADAS 2.5% TASA DE INTERESES POR 84 MESES Y 20% DE CUOTA INICIAL

NISSAN

Passport Nissan VA | PassportNissanVA.com

Bienvenidos Tax ID!

>>>>>>> No Seguro Social..... No hay problema! <<<<<<

0% APR FINANCIAMIENTO HASTA 72 MESES** NO PAGOS POR 90 DIAS!

2017 NISSAN VERSA S M/T

Modelo #11156
COMPRA POR $7,999
2 o más a este precio. Including all incentives. Special APR forfeit some rebates. MSRP $13,540
O COMPRA POR $0 Cuota Inicial $125* MES
*2 or more at this purchase payment. 72 months. 2.63% APR. Excludes taxes and fees.

2016 NISSAN SENTRA S M/T

Modelo #12066
COMPRA POR $10,990
2 o más a este precio. Including all incentives. Special APR forfeit some rebates. MSRP $17,985
O COMPRA POR $0 Cuota Inicial $165* MES
*2 or more at this purchase payment. 72 months. 2.63% APR. Excludes taxes and fees.

2016 NISSAN ALTIMA 2.5S

Modelo #13116
COMPRA POR $13,990
2 o más a este precio. Including all incentives. Special APR forfeit some rebates. MSRP $23,545
O COMPRA POR $0 Cuota Inicial $149* MES
*2 or more at this purchase payment. 72 months. 2.63% APR. Excludes taxes and fees.

2016 NISSAN ROGUE S FWD

Modelo #22116
COMPRA POR $16,720
2 o más a este precio. Including all incentives. Special APR forfeit some rebates. MSRP $24,770
O COMPRA POR $0 Cuota Inicial $255* MES
*2 or more at this purchase payment. 72 months. 2.63% APR. Excludes taxes and fees.

2016 NISSAN FRONTIER S V6 CREW 4X4

Modelo #32216
COMPRA POR $21,746
2 o más a este precio. Including all incentives. Special APR forfeit some rebates. MSRP $28,830
O COMPRA POR $0 Cuota Inicial $329* MES
*2 or more at this purchase payment. 72 months. 2.63% APR. Excludes taxes and fees.

2016 NISSAN QUEST 3.5 PLATINUM

Modelo #55415
COMPRA POR $36,633
2 o más a este precio. Including all incentives. Special APR forfeit some rebates. MSRP $45,722
O COMPRA POR $0 Cuota Inicial $547* MES
*2 or more at this purchase payment. 72 months. 2.63% APR. Excludes taxes and fees.

Compramos tu auto... todas marcas, todos modelos!!!

NISSAN (703) 823-9000
150 S Pickett St. - Alexandria, VA 22304

Oscar
Financiamiento

ALL SPECIALS END SOON... BETTER HURRY!

WHAT DRIVES YOU?

PRIORITY TOYOTA SPRINGFIELD

OUTSTANDING DEALS ON EVERY NEW TOYOTA IN-STOCK

¡BIENVENIDOS TAX ID!

BRAND-NEW 2017 COROLLA LE $139 PER MONTH LEASE

OR 0.9% APR FOR 60-MONTH OR $1,500 CASH BACK FROM TOYOTA!

BRAND-NEW 2017 CAMRY LE $179 PER MONTH LEASE

OR 0% APR FOR 72-MONTH OR $2,000 CASH BACK FROM TOYOTA!

BRAND-NEW 2017 SIENNA LE $299 PER MONTH LEASE

OR 0% APR FOR 60-MONTH OR $1,000 CASH BACK FROM TOYOTA!

BRAND-NEW 2016 PRIUS c TWO $219 PER MONTH LEASE

OR 0% APR FOR 72-MONTH OR $1,500 CASH BACK FROM TOYOTA!

BRAND-NEW 2017 RAV4 LE $199 PER MONTH LEASE

OR 0% APR FOR 60-MONTH OR $1,000 CASH BACK FROM TOYOTA!

BRAND-NEW 2016 AVALON XLE $329 PER MONTH LEASE

OR 0% APR FOR 72-MONTH OR $3,000 CASH BACK FROM TOYOTA!

ASK ABOUT OUR $1000 TOYOTA MILITARY REBATE
OR OUR $750 COLLEGE GRADUATE REBATE!

TOYOTA CERTIFIED Used Vehicles

EVERY CERTIFIED USED TOYOTA COMES WITH
- 12-month/12,000 Mile Limited Comprehensive Warranty
- 7-year/100,00 Mile Limited Powertrain Warranty!
- 160-Point Quality Insurance Inspection!
- CARFAX Vehicle History Report & More!

#111560A
2011 DODGE CALIBER MAINSTREET $8455

#111668
2013 TOYOTA COROLLA LE $11455

#164145A
2008 Lexus GS350 $14955

#162918A
2013 Toyota Camry SE $14995

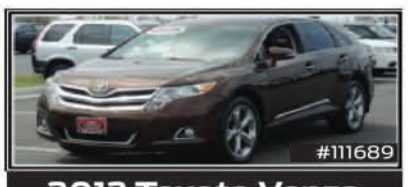
#111689
2012 Toyota Venza $20585

ALL CERTIFIED PREOWNED & NEW PRIORITY VEHICLES COME WITH PRIORITIES FOR LIFE
$3,410 ADDITIONAL VALUE!

- ENGINE GUARANTEED FOR LIFE
- OIL & FILTER CHANGES FOR LIFE
- PARTS & SERVICE GUARANTEED FOR LIFE
- STATE INSPECTIONS FOR LIFE
- TOWING GUARANTEED FOR LIFE

Non-factory limited warranty, good at participating dealerships

PRIORITY TOYOTA SPRINGFIELD
PriorityToyotaSpringfield.com
CALL 703-269-1400

SALES MANAGER

Stan

SALES MANAGER

Gus

TEAM MANAGER

Al

SALES
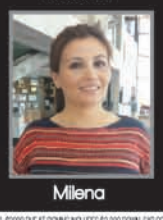
Milena

SALES

Hector

SALES

Leo

SALES

Oliver

SALES

Will

SALES

Adrian

LEASES ARE 36- MONTHS/12,000 MILES/YEAR. COROLLA: MSRP $19,800, $3999 DUE AT SIGNING INCLUDES $2,860 DOWN CAP COST $18621. CAMRY: MSRP $23,935, $2,999 DUE AT SIGNING INCLUDES $2,820 DOWN, CAP COST $22,991. RAV4: MSRP $25,940, $2999 DUE AT SIGNING INCLUDES $2,800 DOWN, CAP COST $25,793 SIENNA: MSRP $33,490, $2999 DUE AT SIGNING INCLUDES $2,700 DOWN CAP COST $32,633. PRIUS: MSRP $21,195, $2,999 DUE AT SIGNING INCLUDES $2,780 DOWN, CAP COST $21,463. AVALON: MSRP $34,115, $2,999 DUE AT SIGNING INCLUDES $2,570 DOWN, CAP COST $32,466. HIGHLANDER (#6948): MSRP $33,180 $2,999 DUE AT SIGNING INCLUDES $2,710 DOWN CAP COST $35,189. ALL VEHICLES ARE SUBJECT TO PRIOR SALE. THE INTERNET PRICE IS ONLY APPLICABLE TO THIS SPECIFIC VEHICLE AS IDENTIFIED BY STOCK NUMBER AND VIN INTERNET SALE PRICE INCLUDE ALL MANUFACTURE CASH BACK AND MAY REQUIRE FINANCING THROUGH TFS ON APPROVED CREDIT. INTERNET PRICING CANNOT BE COMBINED WITH OTHER OFFERS. ALL PRICE & PAYMENT CALCULATED ABOVE ARE PLUS TAX, TAGS, $599 PROCESSING FEE. **ADVERTISED APR ON APPROVED CREDIT THOUGH TFS. STOCK PHOTOS ARE FOR ILLUSTRATIVE PURPOSES. PRIORITY TOYOTA SPRINGFIELD ASSUMES NO RESPONSIBILITY FOR INACCURACIES AFTER THE PURCHASER HAS TAKEN DELIVERY VEHICLE. VEHICLES ARE NOT AVAILABLE FOR EXPORT OUT OF CONTINENTAL UNITED STATES. COLLEGE/GRADUATE/MILITARY REBATE NOT INCLUDED IN INTERNET PRICING. THESE REBATES WILL FURTHER REDUCE THE PRICE. DEALER NOT RESPONSIBLE FOR ERRORS OR OMISSIONS. TOYOTACARE NO COST MAINTENANCE OVERS THE FIRST 2 YEARS/ 25,000 MILES ON NEW VEHICLES ONLY. THE MAINTENANCE BEYOND 2 YEARS IS PROVIDED BY THE DEALER. THE OIL/FILTER CHANGES OR LIFE FOR PRE-OWNED & CERTIFIED VEHICLES ARE PROVIDED BY PRIORITY TOYOTA. SEE TOYOTA DEALER FOR DETAILS/EXCLUSIONS. VALID ONLY IN CONTINENTAL U.S. AND ALASKA. MAINTENANCE BEYOND 2 YEARS/25,000 MILES PROVIDED BY DEALER. ON APPROVED CREDIT THRU TFS NO SECURITY DEPOSIT REQUIRED. 36 MO/36K MILE LEASES PLUS TAX, TAGS, $599 PROCESSING FEE. ON APPROVED CREDIT THRU TFS. NO SECURITY DEPOSIT REQUIRED. ***0%/60-MONTHS: $16.67/$1,000 FINANCED, ON APPROVED CREDIT THRU TFS. 1.9%/60 MONTHS: $17.46/$1,000 FINANCED, 2.9%/60-MONTHS: $17.90/$1,000 FINANCED, 0%/36-MONTHS: $27.78/$1,000 FINANCED, 0.9%/60 MONTHS: $17.05/$1,000 FINANCED, 0.9%/72 MONTHS: $14.27/1,000 FINANCED. 0% APR ONLY AVAILABLE ON 2016 COROLLAS AND CAMRY'S ON APPROVED CREDIT THRU TFS. CANNOT BE COMBINED WITH ANY OFFERS. CERTIFIED PREOWNED DISCOUNTS BASED ON ORIGINAL MSRP. SEE DEALER FOR DETAILS. OFFERS EXPIRES 1.31.17

Lustine

TOYOTA
Let's Go Places
scion

2016 NEW YEAR SALE NOW ON!

¡BIENVENIDOS TAX ID!

ToyotaCare

2 años ó 25,000 millas
Servicio sin costo

- Cambio de Aceite y Filtro
- Rotación de Llantas
- Multiples Puntos de Inspección
- Inspección y Ajuste de Niveles de Fluido

2 AÑOS Ó 25,000 MILLAS LO QUE VENGA PRIMERO. APLICAN RESTRICCIONES, VISITAR DEALERSHIP PARA COMPLETAR DETALLES.

Auto4Life

GARANTÍA DE POR VIDA EN:

- Motor
- Transmisión
- Driveaxle
- Todas las partes lubricadas
- Garantía con $0 de costo

2 años | Asistencia en Carretera

24 horas de servicio disponible sin costo por 2 añosdesde la fecha efectiva para millas ilimitadas.

Servicio incluye:

- Transmision de Corriente de Batería
- Protección de Bloqueo
- Suministro de Combustible de Emergencia
- Servicio de Neumáticos — El neumático dañado sera reemplazado con su neumático de repuesto
- Servicio de Grúa — Hacia el dealership Toyota más cercano (o hacia el dealership Toyota de tu elección dentro de las 25 millas del dealer más cercano)
- Servicio de Remolque — Liberación de cualquier area con zanja, lodo, arena o nieve. El vehículo debe estar inmediatamente adyacente a una carretera regularmente transitada y capacitada para obtener servicio con equipo de servicio estandard

NO INCLUYE PARTES Y FLUIDOS, EXCEPTO EMERGENCIA DE ENTREGA DE SUMINISTRO. VÁLIDO ÚNICAMENTE EN CONTINENTE DE ESTADOS UNIDOS Y ALASKA.

0% Financiamiento Disponible hasta 60 meses (modelos selectos)

¡TOMAMOS LOS NEGOCIOS QUE OTROS RECHAZAN!

NEW 2017 TOYOTA CAMRY LE

LEASE FOR $199 /MO. FOR 36 MOS.
0% APR FOR 72 MOS.

TAX, TITLE, LICENSE, $699 DEALER PROCESSING FEE AND INSURANCE ARE EXTRA, DUE AT SIGNING INCLUDES $2000 DOWN , FIRST $199 PAYMENT AND NO SECURITY DEPOSIT. DOES NOT INCLUDE $350 DISPOSITION FEE DUE AT LEASE END. EXAMPLE BASED ON 2017 CAMRY MODEL 2532, MSRP $23,935 AND CAPITALIZED COST, WHICH MAY VARY BY DEALER, OF $23,271, CAPITALIZED COST IN EXAMPLE INCLUDES $650 ACQUISITION FEE AND ASSUMES DEALER PARTICIPATION. YOUR PAYMENT TERMS MAY VARY BASED ON FINAL NEGOTIATED PRICE. OFFER AVAILABLE ON APPROVED CREDIT TO QUALIFIED CUSTOMERS FROM TOYOTA FINANCIAL SERVICES. CUSTOMER IS RESPONSIBLE FOR EXCESSIVE WEAR AND EXCESS MILEAGE CHARGES OF $.15 PER MILE IN EXCESS OF 36,000 MILES. NOT ALL CUSTOMERS WILL QUALIFY. VEHICLE MUST BE TAKEN FROM DEALER STOCK BY 1/3/17 AND IS SUBJECT TO AVAILABILITY. 0% APR FINANCING UP TO 72 MONTHS AVAILABLE TO QUALIFIED BUYERS THRU TOYOTA FINANCIAL SERVICES. TOTAL FINANCED CANNOT EXCEED MSRP PLUS OPTIONS. TAX, TITLE, LICENSE AND $699 DEALER PROCESSING FEE 72 MONTHLY PAYMENTS OF $13.89 FOR EACH $1000 BORROWED. NOT ALL BUYERS WILL QUALIFY. BUYERS CAN RECEIVE A $1000 FINANCE CASH INCENTIVE FROM TOYOTA IN ADDITION TO SPECIAL APR FINANCING IF VEHICLE IS PURCHASED AND FINANCED THROUGH TOYOTA FINANCIAL SERVICES. INCENTIVE WILL BE APPLIED FIRST TO THE DOWN PAYMENT. ONE INCENTIVE PER FINANCE TRANSACTION. FINANCE INCENTIVE IS AVAILABLE ON APPROVED CREDIT TO QUALIFIED CUSTOMERS THROUGH TOYOTA FINANCIAL SERVICES. NOT ALL BUYERS WILL QUALIFY. SEE DEALER FOR DETAILS. VEHICLE MUST BE TAKEN FROM DEALER STOCK BY 1/3/17

NEW 2016 TOYOTA COROLLA LE

LEASE FOR $169 /MO. FOR 36 MOS.
0% APR FOR 72 MOS.

TAX, TITLE, LICENSE, $699 DEALER PROCESSING FEE AND INSURANCE ARE EXTRA, DUE AT SIGNING INCLUDES $1,000 DOWN (AFTER APPLICATION OF $750 TOYOTA LEASE CASH INCENTIVE FROM TOYOTA FINANCIAL SERVICES). FIRST PAYMENT OF $169 AND $0 SECURITY DEPOSIT. DOES NOT INCLUDE $350 DISPOSITION FEE DUE AT LEASE END. EXAMPLE BASED ON 2016 COROLLA CLUNDER AUTOMATIC MODEL 1852, MSRP $18,800 AND CAPITALIZED COST, WHICH MAY VARY BY DEALER, OF $18,827, CAPITALIZED COST IN EXAMPLE INCLUDES $650 ACQUISITION FEE AND ASSUMES DEALER PARTICIPATION. YOUR PAYMENT TERMS MAY VARY BASED ON FINAL NEGOTIATED PRICE. OFFER AVAILABLE ON APPROVED CREDIT TO QUALIFIED CUSTOMERS FROM TOYOTA FINANCIAL SERVICES. CUSTOMER IS RESPONSIBLE FOR EXCESSIVE WEAR AND EXCESS MILEAGE CHARGES OF $.15 PER MILE IN EXCESS OF 36,000 MILES. NOT ALL CUSTOMERS WILL QUALIFY. VEHICLE MUST BE TAKEN FROM DEALER STOCK BY 1/3/17. 0% APR FINANCING UP TO 72 MONTHS AVAILABLE TO QUALIFIED BUYERS THRU TOYOTA FINANCIAL SERVICES. TOTAL FINANCED CANNOT EXCEED MSRP PLUS OPTIONS, TAX, TITLE, LICENSE AND $699 DEALER PROCESSING FEE 72 MONTHLY PAYMENTS OF $13.88 FOR EACH $1,000 BORROWED. NOT ALL BUYERS WILL QUALIFY. VEHICLE MUST BE TAKEN FROM DEALER STOCK BY 1/2/17

NEW 2017 TOYOTA HIGHLANDER LE

LEASE FOR $289 /MO. FOR 36 MOS.
0% APR FOR 36 MOS.

TAX, TITLE, LICENSE, $699 DEALER PROCESSING FEE AND INSURANCE ARE EXTRA, DUE AT SIGNING INCLUDES $2,710 DOWN, FIRST $289 PAYMENT, AND NO SECURITY DEPOSIT. DOES NOT INCLUDE $350 DISPOSITION FEE DUE AT LEASE END. EXAMPLE BASED ON 2017 HIGHLANDER LE MODEL 4948, MSRP $35,080 AND CAPITALIZED COST, WHICH MAY VARY BY DEALER, OF $33,672, CAPITALIZED COST IN EXAMPLE INCLUDES $650 ACQUISITION FEE AND ASSUMES DEALER PARTICIPATION. YOUR PAYMENT TERMS MAY VARY BASED ON FINAL NEGOTIATED PRICE. OFFER AVAILABLE ON APPROVED CREDIT TO QUALIFIED CUSTOMERS FROM TOYOTA FINANCIAL SERVICES. CUSTOMER IS RESPONSIBLE FOR EXCESSIVE WEAR AND EXCESS MILEAGE CHARGES OF $.15 PER MILE IN EXCESS OF 36,000 MILES. NOT ALL CUSTOMERS WILL QUALIFY. VEHICLE MUST BE TAKEN FROM DEALER STOCK BY 1/3/17 AND IS SUBJECT TO AVAILABILITY. OFFER MAY NOT BE COMBINED WITH OTHER OFFERS, UNLESS SPECIFIED OTHERWISE. SEE RAFFICANTE CENTRAL ATLANTIC TOYOTA DEALER FOR DETAILS. VEHICLE SHOWN MAY BE PROTOTYPE AND/OR SHOWN WITH OPTIONS. ACTUAL MODEL MAY VARY TOYOTA CARE COVERS NORMAL FACTORY SCHEDULED MAINTENANCE FOR 2 YEARS OR 25,000 MILES, WHICHEVER COMES FIRST. 24-HOUR ROADSIDE ASSISTANCE IS ALSO INCLUDED FOR 2 YEARS AND UNLIMITED MILES. THE NEW VEHICLE CANNOT BE PART OF A RENTAL OR COMMERCIAL FLEET OR A LIVERY/TAXI VEHICLE. SEE TOYOTA DEALER FOR DETAILS AND EXCLUSIONS. ROADSIDE ASSISTANCE DOES NOT INCLUDE PARTS AND FLUIDS, EXCEPT EMERGENCY FUEL DELIVERY. LEASE APR AND CASH BACK OFFERS MAY NOT BE COMBINED. SEE DEALER FOR DETAILS. 0.9% APR FINANCING UP TO 60 MONTHS AVAILABLE TO QUALIFIED BUYERS THRU TOYOTA FINANCIAL SERVICES. TOTAL FINANCED CANNOT EXCEED MSRP PLUS OPTIONS, TAX, TITLE, LICENSE AND $699 DEALER PROCESSING FEE 60 MONTHLY PAYMENTS OF $17.15 FOR EACH $1,000 BORROWED. NOT ALL BUYERS WILL QUALIFY. VEHICLE MUST BE TAKEN FROM DEALER STOCK BY 1/3/17

NEW 2016 TOYOTA RAV4 LE FWD

LEASE FOR $199 /MO. FOR 36 MOS.
0% APR FOR 60 MOS.

TAX, TITLE, LICENSE, $699 DEALER PROCESSING FEE AND INSURANCE ARE EXTRA, DUE AT SIGNING INCLUDES $2400 DOWN, FIRST $199 PAYMENT, AND NO SECURITY DEPOSIT. DOES NOT INCLUDE $350 DISPOSITION FEE DUE AT LEASE END. EXAMPLE BASED ON 2016 RAV4 MODEL 4431, MSRP $25,340 AND CAPITALIZED COST, WHICH MAY VARY BY DEALER, OF $25,003, CAPITALIZED COST IN EXAMPLE INCLUDES $650 ACQUISITION FEE AND ASSUMES DEALER PARTICIPATION. YOUR PAYMENT TERMS MAY VARY BASED ON FINAL NEGOTIATED PRICE. OFFER AVAILABLE ON APPROVED CREDIT TO QUALIFIED CUSTOMERS FROM TOYOTA FINANCIAL SERVICES. CUSTOMER IS RESPONSIBLE FOR EXCESSIVE WEAR AND EXCESS MILEAGE CHARGES OF $.15 PER MILE IN EXCESS OF 36,000 MILES. NOT ALL CUSTOMERS WILL QUALIFY. VEHICLE MUST BE TAKEN FROM DEALER STOCK BY 1/3/17. 0% APR FINANCING UP TO 60 MONTHS AVAILABLE TO QUALIFIED BUYERS THRU TOYOTA FINANCIAL SERVICES. TOTAL FINANCED CANNOT EXCEED MSRP PLUS OPTIONS, TAX, TITLE, LICENSE AND $699 DEALER PROCESSING FEE 60 MONTHLY PAYMENTS OF $16.67 FOR EACH $1,000 BORROWED. NOT ALL BUYERS WILL QUALIFY. VEHICLE MUST BE TAKEN FROM DEALER STOCK BY 1/3/17

NEW 2017 TOYOTA SIENNA LE

LEASE FOR $289 /MO. FOR 36 MOS.
0% APR FOR 60 MOS.

TAX, TITLE, LICENSE, $699 DEALER PROCESSING FEE AND INSURANCE ARE EXTRA, DUE AT SIGNING INCLUDES $2710 DOWN, FIRST $289 PAYMENT, AND NO SECURITY DEPOSIT. DOES NOT INCLUDE $350 DISPOSITION FEE DUE AT LEASE END. EXAMPLE BASED ON 2017 SIENNA LE AUTOMATIC MODEL 5338, MSRP $33,480 AND CAPITALIZED COST, WHICH MAY VARY BY DEALER, OF $32,820, CAPITALIZED COST IN EXAMPLE INCLUDES $650 ACQUISITION FEE AND ASSUMES DEALER PARTICIPATION. YOUR PAYMENT TERMS MAY VARY BASED ON FINAL NEGOTIATED PRICE. OFFER AVAILABLE ON APPROVED CREDIT TO QUALIFIED CUSTOMERS FROM TOYOTA FINANCIAL SERVICES. CUSTOMER IS RESPONSIBLE FOR EXCESSIVE WEAR AND EXCESS MILEAGE CHARGES OF $.15 PER MILE IN EXCESS OF 36,000 MILES. NOT ALL CUSTOMERS WILL QUALIFY. VEHICLE MUST BE TAKEN FROM DEALER STOCK BY 1/3/17. 0% APR FINANCING UP TO 60 MONTHS AVAILABLE TO QUALIFIED BUYERS THRU TOYOTA FINANCIAL SERVICES. TOTAL FINANCED CANNOT EXCEED MSRP PLUS OPTIONS, TAX, TITLE, LICENSE AND $699 DEALER PROCESSING FEE. 60 MONTHLY PAYMENTS OF $16.67 FOR EACH $1000 BORROWED. NOT ALL BUYERS WILL QUALIFY. VEHICLE MUST BE TAKEN FROM DEALER STOCK BY 1/3/17

NEW 2016 TOYOTA TUNDRA SR5 DBL CAB 4.6L V8

LEASE FOR $349 /MO. FOR 36 MOS.
1.9% APR FOR 60 MOS.

TAX, TITLE, LICENSE, $699 DEALER PROCESSING FEE AND INSURANCE ARE EXTRA, DUE AT SIGNING INCLUDES $2650 DOWN, FIRST $349 PAYMENT, AND NO SECURITY DEPOSIT. DOES NOT INCLUDE $350 DISPOSITION FEE DUE AT LEASE END. EXAMPLE BASED ON 2017 TUNDRA MODEL 8341, MSRP $37,345 AND CAPITALIZED COST, WHICH MAY VARY BY DEALER, OF $36,113. CAPITALIZED COST IN EXAMPLE INCLUDES $650 ACQUISITION FEE AND ASSUMES DEALER PARTICIPATION. YOUR PAYMENT TERMS MAY VARY BASED ON FINAL NEGOTIATED PRICE. OFFER AVAILABLE ON APPROVED CREDIT TO QUALIFIED CUSTOMERS FROM TOYOTA FINANCIAL SERVICES. CUSTOMER IS RESPONSIBLE FOR EXCESSIVE WEAR AND EXCESS MILEAGE CHARGES OF $.15 PER MILE IN EXCESS OF 36,000 MILES. NOT ALL CUSTOMERS WILL QUALIFY. VEHICLE MUST BE TAKEN FROM DEALER STOCK BY 1/3/17. . 1.9% APR FINANCING UP TO 60 MONTHS AVAILABLE TO QUALIFIED BUYERS THRU TOYOTA FINANCIAL SERVICES. TOTAL FINANCED CANNOT EXCEED MSRP PLUS OPTIONS, TAX, TITLE, LICENSE AND $699 DEALER PROCESSING FEE. 60 MONTHLY PAYMENTS OF $17.48 FOR EACH $1000 BORROWED. NOT ALL BUYERS WILL QUALIFY. VEHICLE MUST BE TAKEN FROM DEALER STOCK BY 1/3/17

¡INSPECCIÓN DE VIRGINIA GRATIS!

INTRODUCIENDO PROGRAMA DE POR VIDA:

Auto4Life JUST GOT A NEW BEST FRIEND!
Introducing Lustine' Lifetime...
BUMPER2BUMPER COVERAGE
Now available with your new Toyota Purchase!
NEVER WORRY ABOUT YOUR VEHICLE AGAIN!

(703) 596-8555

14227 Jefferson Davis Highway, Woodbridge VA 22191

LustineToyota.com

GERENTE GENERAL	GERENTE DE VENTAS	FINANCIAMIENTO	ATENCION AL CLIENTE	GERENTE DE VENTAS	ATENCION AL CLIENTE	VENTAS	VENTAS	VENTAS	VENTAS	VENTAS	ATENCION AL CLIENTE
			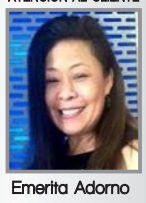	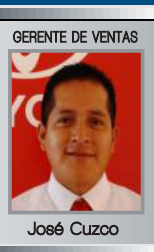	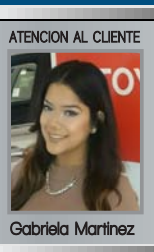						
Dario Beltran	Enrique Marquez	Doris Alvarado	Emerita Adorno	José Cuzco	Gabriela Martinez	Larry Salamanca	Carlos Jovel	Richard Morataya	Mike Cruz	Julie Ball	Cinthya Bonilla

PRECIOS UNICAMENTE PARA CLIENTES CON CREDITO CALIFICADO Y APROBADO, INCLUYEN TODOS LOS REEMBOLSOS E INCENTIVOS DISPONIBLES. PRECIOS MAS IMPUESTOS, PLACAS, GASTOS DE PROCESO ($599) Y GASTOS DE ENVIO. FOTOGRAFIAS UNICAMENTE PARA PROPOSITOS ILUSTRATIVOS. VISITAR DEALER PARA COMPLETAR DETALLES.

Atención a lista elaborada por Google

Los mejores autos en este nuevo año

Dos modelos 2017 de Honda encabezan esta lista por encima de dos ejemplares de Ford y del Corvette.

DETROIT, MICHIGAN
ESPECIAL

El Top 6 autos nuevos 2017 de Google produjo un lista muy interesante de modelos totalmente nuevos o significativamente rediseñados para el Año Nuevo.

Al igual que sucedió con el Top 10 Autos 2016 Más Buscados, en el que Honda desbancó a Chevrolet como el No. 1, la marca japonesa encabeza el Top 6 autos nuevos 2017, con el Honda Civic en el No. 1 y el Honda Accord en el No. 2. Pero esta vez no sólo lo hizo con el Corvette de Chevrolet sino también con dos populares modelos Ford.

La lógica de este Top 6 es la que usa Google con sus algoritmos, pero la respuesta a la búsqueda individual con las palabras Top 2017 new cars va cambiando minuto a minuto.

Este resultado en particular arrojó una excelente colección de modelos para todos los gustos y presupuestos, en la que se incluye vehículos con precio al alcance de la mayoría de los consumidores y algunos de lujo con lo más avanzado de las tecnologías de seguridad, comunicación, entretenimiento y conectividad a internet.

Así que, si no aprovechaste las ventas de Fin de Año, pero quieres empezar el primer mes del 2017 con un auto nuevo, ya sea en lease o con financiamiento, sigue leyendo para conocer todos los detalles.

Honda Civic 2017

La 10ma. generación de uno de los modelos más populares del mercado se ofrece en cinco variantes diferentes y a partir de este verano incluiría al fabuloso Honda Civic Type-R.

El precio base (Manufacturer´s Suggested Retail Price, MSRP) arranca a partir de $18,740.

Honda Accord 2017

Este es uno de los sedanes medianos más populares del mercado y en esta generación incluye la nueva versión con tren motor híbido.

El precio base (Manufacturer´s Suggested Retail Price, MSRP) arranca a partir de $22,355.

Chevrolet Corvette 2017

El Chevrolet Corvette es el Muscle Car Americano por excelencia y para 2017 ha mejorado prácticamente en todos los aspectos, por fuera y por dentro.

El precio base (Manufacturer´s Suggested Retail Price, MSRP) arranca a partir de $55,450.

Ford Focus 2017

Este hatchback con estilo 100 por ciento europeo, está listo para conquistar las calles y carreteras de Estados Unidos, especialmente en la versión Ford Focus RS.

El precio base (Manufacturer´s Suggested Retail Price, MSRP) arranca a partir de $16,775.

Ford Fusion 2017

Este sedan mediano es la plataforma que Ford está utilizando para el desarrollo de sus tecnologías de conducción autónoma por su gran utilidad y eficiencia.

El precio base (Manufacturer´s Suggested Retail Price, MSRP) arranca a partir de $22,610.

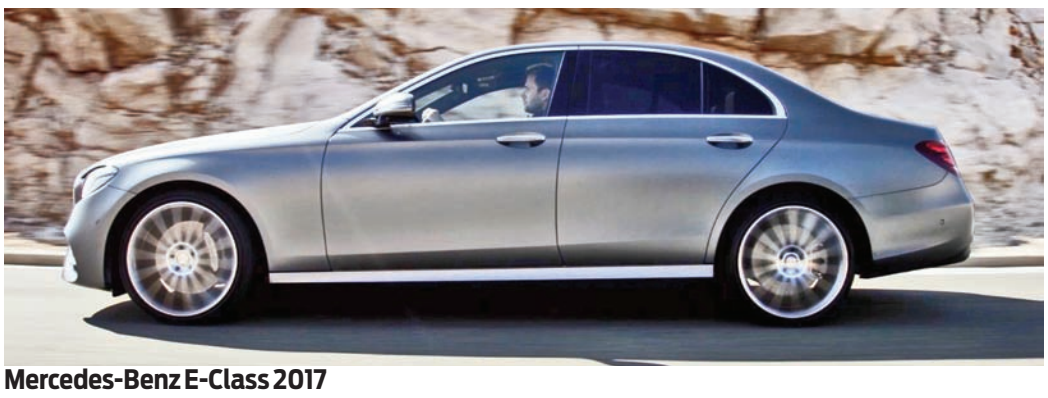

Mercedes-Benz E-Class 2017

El E-Class de Mercedes-Benz es el sedán de lujo más popular de Alemania durante décadas, está en su 7ma. generación y es reconocido como el "auto más inteligente" del mundo.

El precio base (Manufacturer´s Suggested Retail Price, MSRP) arranca a partir de $52,150.

Bill PAGE Honda
Bill Page Honda 65 Anniversary Dec. 8th
HONDA

Low payments
No down
Welcome Tax ID!
2017
Delivering an amazing customer experience the joy of buying a new Honda from Bill Page Honda
As low as 0.9%* Finance Available (select models)

Nuevo 2017 Honda
Civic LX
Sedan Auto Model #: FC2F5HEW
$99 per month
36 months /12k miles per year
$2,499 down payment
plus state sales tax, tags, dealer process fee, plus 1st payment due and appearance package if any.

Nuevo 2017 Honda
Accord LX
Sedan Auto Model #: CR2E3HEW
$129 per month
36 months /12k miles per year
$2,499 down payment
plus state sales tax, tags, dealer process fee, plus 1st payment due and appearance package if any.

Nuevo 2016 Honda
CR-V
LX 2WD Model #: RW5H3HEW
$139 per month
36 months /12k miles per year
$2,499 down payment
plus state sales tax, tags, dealer process fee, plus 1st payment due and appearance package if any.

We buy used cars!

2013 HONDA FIT SPORT $11,991
Stk.HP3700

2016 HONDA HR-V LX $16,995
Stk.H24647A

*USED CARS: PRICES FOR QUALIFY AND APPROVED CREDITS ONLY. PLUS TAX, TAGS AND DEALER PROCESSING FEE. MONTHLY PAYMENTS BASED ON $2000 DOWN, 8.9% APR FOR 72 MONTHS.

JEREMÍAS General Sales Manager · FERNANDO Sales Manager · CARLOS Sales Manager · RAQUEL Sales · LUIS Sales · ALFONSO Sales · NANCY Finance · MARIA Services · LUIS Parts Dep.

(703) 533-9700
BillPageHonda.com

*NEW CARS: PRICES FOR QUALIFY AND APPROVED CREDITS ONLY. PLUS TAX, TAGS, FREIGHT AND DEALER PROCESSING FEE. *0% FINANCE AVAILABLE ON SELECT MODELS ON QUALIFY AND APPROVED CREDIT. THROUGH HONDA FINANCIAL SERVICES FOR 36 MONTHS. PICTURES FOR ILLUSTRATE PURPOSE ONLY. SEE DEALER TO COMPLETE DETAILS.

6715 Arlington Blvd. Falls Church, VA 22042

Jack Taylor's ALEXANDRIA TOYOTA

TOYOTA

AlexandriaToyota.com

2017 OUR BIG NEW YEAR SALE!

Welcome Tax ID!

New 2017
Toyota Corolla LE FWD
4dr., 4Cyl., Automatic Transmission

JACK'S SPECIAL MSRP $20,049

$17,444*

VIN: 2T1BURHE8HC803884
STOCK#: NN89393

New 2017
Toyota Camry LE FWD
4dr., 4Cyl., Automatic Transmission

JACK'S SPECIAL MSRP $24,210

$20,656*

VIN: 4T1BF1FK1HU676186
STOCK#: NN88762

New 2017
Toyota RAV4 LE FWD
4Cyl., Automatic Transmission

JACK'S SPECIAL MSRP $26164

$23,971*

VIN: 2T3ZFREV2HW317056
STOCK#: NN89712

New 2017
Toyota Sienna L FWD
Base, 6Cyl., Automatic Transmission

JACK'S SPECIAL MSRP $30,690

$28,026*

VIN: 5TDZZ3DC7HS783569
STOCK#: NN88753

New car pricing includes all cash rebates and incentives provided by Toyota but excludes taxes, tags, and $599 Processing Fee. Prices are only applicable to the specific vehicle as identified by a stock number and/or VIN and cannot be used in conjunction with other offers.

Save big! Now available !

New 2017 pickup trucks Just arrived!

USED CARS

TOYOTA CERTIFIED Used Vehicles

EVERY CERTIFIED USED TOYOTA COMES WITH
- **12-month/12,000 Mile** Limited Comprehensive Warranty
- **7-year/100,00 Mile** Limited Powertrain Warranty!
- **160-Point** Quality Insurance Inspection!
- **CARFAX** Vehicle History Report & More!

20 13 TOYOTA AVALON XLE
Stk.P19614 $250

20 13 TOYOTA PRIUS C THREE
Stk.P19621 $175

20 14 TOYOTA CAMRY LE
Stk.P19678 $200

20 14 TOYOTA COROLLA S
Stk.P19629 $175

20 14 TOYOTA SIENNA XLE
Stk.89650A $275

20 14 TOYOTA TACOMA PRERUNNER
Stk.P19537A $337

20 15 TOYOTA COROLLA LE
Stk.P19605 $162

20 16 TOYOTA COROLLA LE
Stk.P19607 $162

20 16 TOYOTA COROLLA LE
Stk.P19613 $168

20 16 TOYOTA ECHO CLE
Stk.P19792 $362

Used cars monthly payments based on 20% down, 3.9% APR for 72 months. excludes taxes, tags, and $599 Processing Fee.

..... and many more too chose from!

WHAT DRIVES YOU?

(703) 684-0700

3750 Jefferson Davis Hwy. Alexandria, VA 22305

Douglas Quintanilla
Sales

Jaime Cardona
Sales

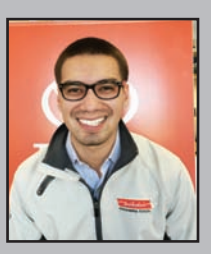
Josue
Finance

* New car special pricing includes all cash rebates and incentives provided by Toyota but excludes taxes, tags, and $599 Processing Fee. Special Prices are only applicable to the specific vehicle as identified by a stock number and/or VIN and cannot be used in conjunction with other offers.

Conmoción en la industria automotriz

Trump mueve otros cambios

Toyota y GM anuncian que no alterarán producción en México después que Ford canceló construcción de una planta en ese país.

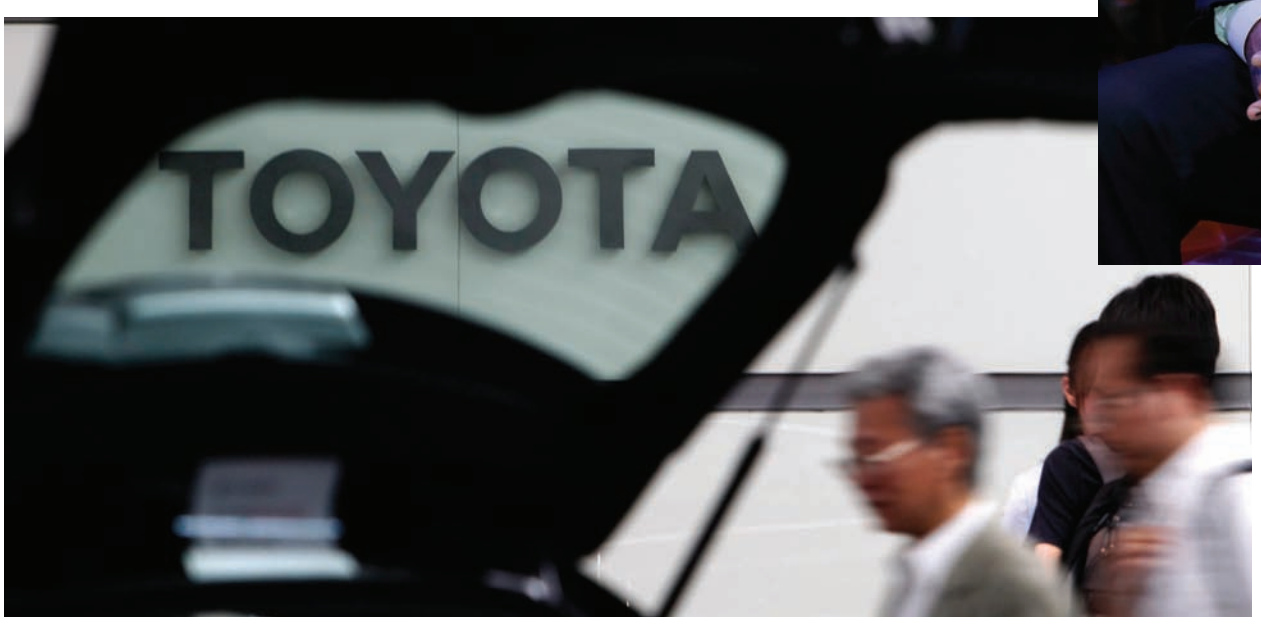

Algunas personas caminan en una sala de exhibición de Toyota, en Tokio, Japón. El presidente electo Donald Trump, advirtió a la automotriz japonesa que si no instala en Estados Unidos una planta que planea instalar en México, pagará un gran impuesto en la frontera. FOTO:AP

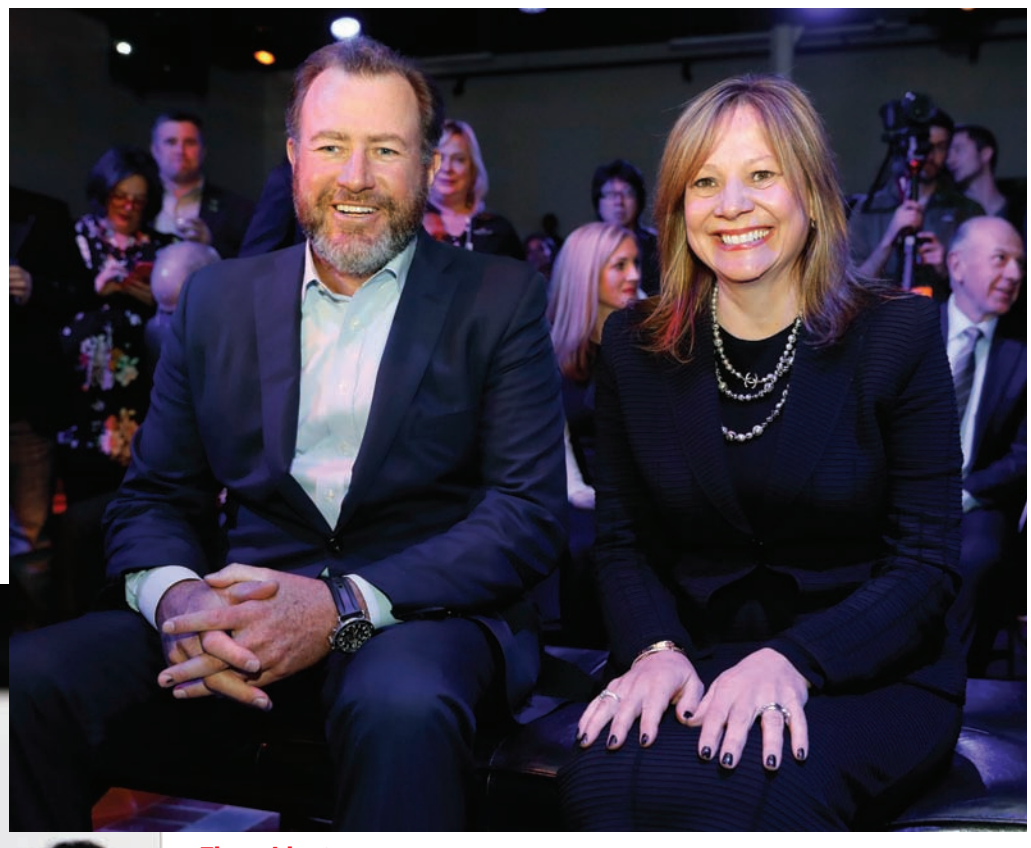

El presidente de General Motors, Dan Ammann y la directora general de General Motors, Mary Barra, durante la presentación de la GMC Terrain 2018 en el Auto Show de Detroit el domingo 8 de enero. FOTO: PAUL SANCYA / AP

El GMC Terrain Denali de 2018 es desvelado en la ceremonia de presentación de la potente camioneta en el Salón del Automóvil de Detroit el domingo 8 de enero. Los Terrain serán producidos en México. FOTO:AP

WASHINGTON HISPANIC
AP

Detroit, Michigan.- La industria automotriz de Estados Unidos se está reacomodando luego de la serie de tuits del mandatario electo Donald Trump –que este viernes asume oficialmente el cargo de presidente de la nación-, en los que advierte a varias compañías que traiga de regreso sus centros de producción de autos desde México si es que no quieren ser afectadas por elevados impuestos.

Primero fue Ford Motors, cuyo presidente Mark Fields aclaró que la empresa decidió que no construirá la fábrica debido a la menor demanda de carros pequeños en Estados Unidos. Insistió en que seguirán con sus planes de enviar la producción de los Focus a México, pero lo hará a una planta existente en Hermosillo. La fábrica de Michigan que actualmente hace los Focus recibirá nuevos productos el próximo año.

Entre los nuevos vehículos que se armarán en Flat Rock está una camioneta tipo SUV totalmente eléctrica, que llegará hasta 300 millas (483 kilómetros) con una sola carga de batería. Este vehículo saldría a la venta en el 2020. La planta también haría un auto autónomo e híbrido que saldría a la venta en el 2021.

GM responde

El domingo 8, la directora general del grupo General Motors (GM) señaló que no planea cambiar el lugar donde produce sus vehículos pequeños debido a las críticas del presidente electo Donald Trump.

Durante el auto show de Detroit, Mary Barra señaló que las decisiones de capital en la industria automotriz se toman con entre dos y cuatro años de anticipación.

La semana anterior, Trump advirtió vía Twitter con imponer un impuesto a General Motors por importar el compacto Chevrolet Cruz de Estados Unidos a México.

Resulta que General Motors solo importa una pequeña cantidad del modelo Cruze hatchback desde México y fabrica todos los Cruze sedán en territorio estadounidense, en una planta de Lordstown, Ohio, cerca de Cleveland.

La producción de la Terrain se trasladará a México desde una planta en Ingersoll, Canadá, para los modelos más recientes. La fábrica de Ingersoll retendrá la producción del Equinox, la camioneta deportiva de mayores ventas de GM.

Los Corolla de Toyota

El presidente electo Donald Trump también apuntó sus baterías hacia Toyota con el fin de presionar a la empresa para que fabrique sus productos en Estados Unidos y no en México.

Trump tuiteó que si la automotriz japonesa concreta sus planes de fabricar el compacto Corolla en una nueva planta en México, afrontará "un gran impuesto en la frontera" cuando envíe sus vehículos a Estados Unidos.

Casi todos los fabricantes de vehículos arman autos pequeños en México para aprovechar que los salarios son más bajos. Los consumidores generalmente pagan precios más bajos por autos pequeños, lo que dificulta cubrir los elevados costos laborales de Estados Unidos.

Toyota Motor Corp. no respondió directamente a la amenaza del arancel en el tuit de Trump, pero en un comunicado explicó que la producción y empleo de trabajadores en Estados Unidos no disminuirá debido a la planta de Guanajuato. Toyota señaló que ha invertido más de 21.900 millones de dólares en sus operaciones en Estados Unidos, incluyendo 10 instalaciones manufactureras, 1.500 distribuidoras y la contratación de 136.000 empleados.

El presidente de Toyota, Akio Toyoda, corroboró en Tokio que su empresa no considera alterar sus planes de producción. "Todavía no sé exactamente cómo, pero al margen de quién sea presidente, lo principal para nuestro negocio es ser buenos ciudadanos corporativos", afirmó Toyoda durante una reunión en la Asociación de Fabricantes Automovilísticos en Japón.

TOYOTA

AutoNation Toyota Leesburg

SCION

Autos debajo de $10,000!

Solo necesita tener trabajo para obtener el auto de sus sueños, nosotros podemos ayudarlo!

WHAT DRIVES YOU?

- MAL CREDITO No es problema
- BANCARROTA No es problema
- Aceptamos Tax ID!

06 Toyota TACOMA

Stk.6Z260052
$7,146

07 Toyota AVALON XL

Stk.7U191334
$7,097

07 Toyota COROLLA
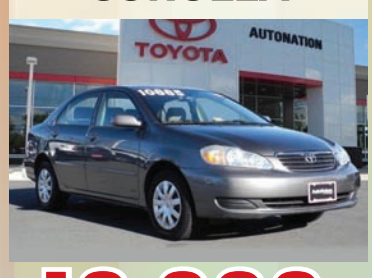
Stk.7C746519
$10,000

08 Toyota AVALON XL

Stk.8U261225
$8,000

09 Toyota PRIUS

Stk.93479945
$9,569

10 Toyota HIGHLANDER

Stk.A2046181
$15,000

12 Toyota CAMRY

Stk.CU022573
$14,022

12 Toyota PRIUS C THREE

Stk.C1015898
$12,367

13 Toyota CAMRY

Stk.DR319489
$11,000

13 Toyota CAMRY

Stk.DU091296
$13,840

Dave Catacora
Gerente de Ventas

1 Cardinal Park Dr. SE
Leesburg, VA 20175

(703) 771-8990
AutoNationToyotaLeesburg.com

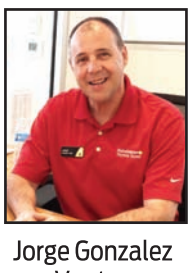
(703) 771-3927
Jorge Gonzalez
Ventas

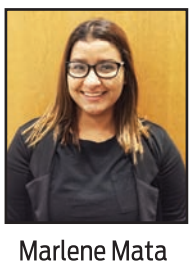
(540) 532-4412
Marlene Mata
Ventas

PRECIOS UNICAMENTE PARA CREDITOS CALIFICADOS Y APROBADOS. MAS IMPUESTOS, PLACAS, GASTOS DE PROCESO Y ENVIO. MENSUALIDADES BASADAS EN $3000 PAGO INICIAL, 3.7% INTERES POR 72 MESES. FOTOGRAFIAS UNICAMENTE PARA PROPOSITOS ILUSTRATIVOS. APLICAN RESTRICCIONES, VISITAR DEALER PARA COMPLETAR DETALLES.

TOYOTA

Jim Coleman Toyota

Beneficios de por vida para tí!

- Abastecimiento de Nitrogeno
- Cambio de Aceite GRATIS
- Car Wash con Servicio
- Prestamo de Auto Toyota con Servicio en el lugar
- Alineación en las Cuatro Ruedas

Ventajas Convenientes para Miembros:

- Cambio garantizado por 72 horas
- Servicio de Transporte de Cortesía
- Tutorial Personalizado de Vehículo VIP
- Servicio de 30,000 millas / 36 meses
- Servicio White Glove Detail
- Inspección del Estado de Maryland
- Crédito por Trade-In
- Deducible de Seguro Pagado
- Promociones sólo para Miembros

ESPECIALES PARA EMPRESARIOS!

Otras marcas para elegir!

Commercial trucks disponibles!

Visitanos, te garantizamos la mejor atención y te entregamos las llaves de tu auto nuevo!

WHAT DRIVES YOU?

Bienvenidos clientes con Tax ID!

TOYOTA CERTIFIED Used Vehicles — The Best New Cars Make The Best Used Cars

NUEVO 2017 SIENNA

NUEVO 2017 TUNDRA

NUEVO 2017 TACOMA

NUEVO 2017 RAV4

NUEVO 2017 86

NUEVO 2017 CAMRY

NUEVO 2017 COROLLA iM

NUEVO 2017 COROLLA

ToyotaCare — 2 años ó 25,000 millas Servicio sin costo — Cambio de Aceite y Filtro — Rotación de Llantas — Multiples Puntos de Inspección — Inspección y Ajuste de Niveles de Fluido

2 AÑOS Ó 25,000 MILLAS LO QUE VENGA PRIMERO. APLICAN RESTRICCIONES. VISITAR DEALERSHIP PARA COMPLETAR DETALLES.

(301) 469-7100

10400 Auto Park Avenue, Bethesda, MD 20817 — Al lado de Montgomery Mall y Home Depot!

JimColemanToyota.com

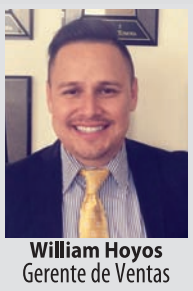

William Hoyos — Gerente de Ventas

CLAUDIA CABRERA — Ventas

OSCAR MALCA — Ventas

JONATHAN WEAR — Ventas

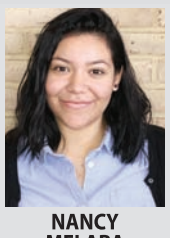

NANCY MELARA — Internet Sales

Honda of CHANTILLY

A March Hodge Pohanka Company

www.HondaOfChantilly.com
4175 Stonecroft Boulevard
Chantilly, VA 20151

HONDA

Aceptamos Tax ID!

Nuevo 2016 CIVIC LX — Desde 189 Mensual *

0% Financiamiento disponible — Hasta 60 meses (Modelos Selectos)

$0 Saldo al firmar — $0 Pago inicial — $0 Deposito de seguro

Nuevo 2016 FIT LX — Desde 139 Mensual *

Nuevo 2017 ACCORD LX — Desde 285 Mensual *

Nuevo 2016 ACCORD COUPE

LLAMAR PARA OBTENER INFORMACION DE ESPECIALES

Nuevo 2016 CR-V LX — Desde 239 Mensual *

Nuevo 2016 ODYSSEY LX — Desde 255 Mensual *

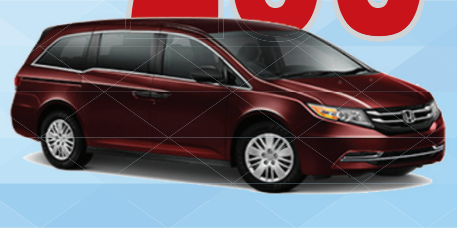

* *$0 saldo al firmar / 36 meses lease. Durante los siguientes 35 meses. Aplican restricciones, visitar dealer para completar detalles.

Inspección de VA y CarWash GRATIS de por vida

Queremos comprar su auto usado!

2014 — Stk.HCHH601347A — HONDA CR-V EX-L — $20,957

2014 — Stk.HP16363 — HONDA ODYSSEY EX-L — $28,992

2014 — Stk.HP16416 — HONDA PILOT — $29,999

2014 — Stk.HP16427 — ACURA MDX 3.5L — $30,691

2015 — Stk.HP16406 — TOYOTA RAV4 XLE — $19,720

No se necesita cita para mantenimiento, ofrecemos transporte gratis!

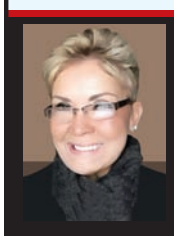

Ledys Verdooren — Directo (703) 345-6047 — Celular (703) 303-9843

Eddie López — Directo (703) 345-6039 — Celular (703) 303-4546

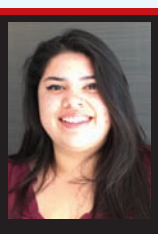

Xiomara Leiva — Directo (703) 345-6035 — Celular (571) 276-3327

Visita a nuestros representantes hispanos para obtener estos precios. Te ofrecemos área para niños y sillas con masajes en nuestras nuevas y amplias instalaciones!

* PRECIOS MAS PLACAS, IMPUESTOS, CARGOS DE PROCESO DEL DEALER Y CARGOS DE ENVIO. PRECIOS INCLUYEN TODOS LOS INCENTIVOS Y REEMBOLSOS DE FABRICA. UNICAMENTE PARA CREDITOS CALIFICADOS Y APROBADOS. NO TODOS CALIFICAN. CUOTAS DE LEASE BASADOS EN 36 MESES. NO DEPOSITO DE SEGURO, $2,499 AL MOMENTO DE FIRMAR. PRIMERA MENSUALIDAD DEBE PAGARSE AL MOMENTO DE FIRMAR CONTRATO. FOTOGRAFIAS UNICAMENTE PARA PROPOSITOS ILUSTRATIVOS. VISITAR DEALER PARA COMPLETAR DETALLES.

Anuncia en la muestra automovilística de Detroit

Minivan autónoma de Waymo

Además de FCA, Honda Motor Co., anunció en fecha reciente que sostiene conversaciones con Waymo para la utilización de la tecnología en los vehículos Honda.

Fiat Chrysler rerpresentativo Tim Kuniskis presenta la Pacifica minivan de Fiat Chrysler durante el North American International Auto show en Detroit. FOTO: CARLOS OSORIO/AP

John Krafcik, director general de Waymo, la compañía de vehículos autónomos creada por Alphabet, la compañía matriz de Google, presenta al vehículo híbrido Chrysler Pacifica equipado con el sistema de sensores y radar de Waymo. FOTO: PAUL SANCYA/AP

DEE-ANN DURBIN
AP

La división de vehículos autónomos de Google comenzará a probar este mes su nueva flota de camionetas en vías públicas de California y Arizona.

Los vehículos, construidos en colaboración con Fiat Chrysler, corresponden al modelo híbrido Chrysler Pacifica y están equipados con el sistema de sensores y radar de la división, llamada Waymo. FCA y Waymo anunciaron en mayo su asociación.

Durante un discurso en la muestra automovilística de Detroit, el director general John Krafcik reveló el domingo que Waymo construyó los sensores, el radar y el programa informático de las minivan.

La compañía consideró que el sistema funcionaría mejor si era desarrollado específicamente para sus vehículos autónomos en lugar de utilizar equipos existentes, según Krafcik.

"Un sistema integrado único significa que todas las distintas partes de un vehículo autónomo pueden funcionar en conjunto sin contratiempos", agregó.

Waymo también logró reducir considerablemente el costo del sistema, informó el ejecutivo.

El dispositivo lidar —que utiliza diversos láser para proveer al vehículo de una imagen tridimensional de la realidad— costaba 75.000 dólares hace algunos años y va instalado en el techo exterior del vehículo.

Waymo rebajó su precio un 90% y ha desarrollado su propio lidar de corto y largo alcance. El lidar de larga de distancia de Waymo tiene capacidad para ver un casco de fútbol americano a una distancia de dos campos de juego. Krafcik se abstuvo de precisar cómo se redujo el costo.

Sin embargo, el anuncio podría preocupar a proveedores como Velodyne, que fabrica los sistemas lidar que utiliza Ford Motor Co., y otras firmas como a Delphi Corp., que desarrolla su propio sistema de conducción autónoma.

Stephanie Brinley, analista de vehículos para la firma IHS Markit, dijo que Google no controlará el mercado de la tecnología de vehículos autónomos, así que otros proveedores continuarán con el desarrollo de sus propios sistemas. Sin embargo, algunos actores menores en esta naciente industria "van a desaparecer", agregó.

Waymo ha reiterado que no tiene previsto construir sus propios vehículos, sino ofrecer sistemas de conducción autónoma a automotrices establecidas, compañías de servicios de automóvil compartido y otras empresas. Además de FCA, Honda Motor Co., anunció en fecha reciente que sostiene conversaciones con Waymo para la utilización de la tecnología en los vehículos Honda.

Krafcik dijo que Waymo, que desarrolla vehículos autónomos desde hace ocho años, tiene previsto alcanzar en mayo los 4,8 millones de kilómetros (tres millones de millas) recorridos en pruebas con ese tipo de unidades.

DARCARS
CHRYSLER Jeep DODGE RAM
OF SILVER SPRING
Grandes ahorros de temporada!
¡Tengo el pick up que necesitas para iniciar tu propio negocio y te brindo asistencia!
BIENVENIDOS TAX ID!
NO PIERDAS ESTA GRAN OPORTUNIDAD
APROVECHA NUESTROS GRANDES DESCUENTOS EN NUESTROS NUEVOS MODELOS!
VISITENOS PARA DETALLES
LOS PRECIOS NUNCA HAN ESTADO TAN BAJOS!
Preocupado por tu crédito?
Aceptamos todas las aplicaciones!!
Llamame puedo buscar un financiamiento especial para tí
Comunicate con:
Ricardo Dalson | Disel Rodriguez
TODOS QUIEREN VENDERTE UN AUTO..... YO TE AYUDO A OBTENERLO!
(888) 815-5933
www.DARCARSChryslerJeepDodgeofSilverSpring.com
12511 PROSPERITY DRIVE SILVER SPRING, MD 20904
ST▶RT SOMETHING NEW
SALES EVENT
DODGE Jeep RAM
* PRECIOS DE VENTA EXCLUYE IMPUESTOS, PLACAS, $200 CARGOS DE PROCESO DEL DEALER Y CARGOS DE DESTINO. OFERTAS EXPIRAN 01-31-2017.

Vehículo realiza duras pruebas en el polo y en África

Rolls Royce, la SUV más lujosa

Fabricante busca hacer realidad las expectativas de consumidores que buscan un estilo de vida altamente contemporáneo.

Con su nueva arquitectura de aluminio la nueva SUV híper lujosa de Rolls-Royce entra en acción y marcará la pauta en todos los vehículos de la marca a partir del 2018. FOTO: ROLLS-ROYCE

AUTOPROYECTO.COM
ESPECIAL

El Audi Lunar Quattro superó las más exigentes pruebas, perdió 17 libras (8 kilos) de peso e incorporó exitosamente la tecnología del auto eléctrico Audi e-tron, con lo que quedó listo para superar los más difíciles obstáculos que encuentre durante su misión de exploración por la Luna.

El grupo de ingenieros alemanes integrados en el equipo de científicos dedicados al proyecto, anunció en el Audi City de Berlín que pretende completar las 239 mil 228 millas (385 mil kilómetros) de viaje para que el vehículo llegue a la Luna a finales de 2017.

La misión contará con el apoyo de la empresa privada espacial Spaceflight Inc. y como socio técnico y embajador de la misión, Audi ha desempeñado un papel fundamental a la hora de hacer público el proyecto y sumar nuevos socios a bordo.

El vehículo lunar

Audi y el grupo alemán de ingenieros anunciaron su asociación a principios de 2015 con un objetivo común: reunir de forma conjunta la máxima experiencia tecnológica posible para mandar un vehículo no tripulado a la Luna, dentro de la competición Google Lunar XPRIZE.

Con el objetivo definido, 16 expertos de Audi han estado apoyando al equipo de científicos para optimizar el vehículo lunar de cara a su trascendental misión.

La marca alemana ha aportado, sobre todo, su experiencia con el sistema de tracción total Audi quattro, así como sus conocimientos en construcción ligera, conducción autónoma, tecnología de propulsión e-tron y diseño, para ayudar al equipo de Berlín con el desarrollo.

"Estamos orgullosos de haber incorporado a este vehículo lunar algunos de los aspectos más importantes del ADN de la marca de los cuatro aros: es un vehículo con tracción quattro, está equipado con una batería e-tron, se conduce de forma autónoma y se ha realizado utilizando una inteligente combinación de materiales", destacó Michael Schöffmann, jefe de Desarrollo de Transmisiones de Audi y Coordinador de Desarrollo del proyecto Audi Lunar Quattro.

Condiciones extremas

"La colaboración con el equipo de científicos a tiempo parcial también ha sido muy enriquecedora para nosotros: estamos rompiendo barreras tecnológicas con este vehículo y podremos aprender mucho sobre cómo se comportan los componentes del automóvil en condiciones extremas", explicó Schöffmann.

Un Rolls-Royce Project Cullinan es sometido a pruebas en extremo frío y en la nieve. A fines de mes llegará al Círculo Ártico para realizar pruebas de tracción en nieve y hielo, bajo temperaturas bajo cero. FOTO: ROLLS-ROYCE

A lo largo de los últimos meses, los expertos de Audi han estado trabajando en la distribución inteligente que el vehículo lunar hará de su tracción total, optimizando su electrónica de alto rendimiento y aportando su experiencia en conducción autónoma al proceso de desarrollo.

Con el fin de aumentar la estabilidad y la superficie de contacto, los ingenieros y diseñadores han ampliado tanto el tamaño del vehículo como sus ruedas, pero lograron reducir el peso de 83 a 66 libras (38 a 30 kilogramos), utilizando una combinación óptima de materiales y la impresión 3D en aluminio.

Además, el vehículo ha sido sometido a sofisticadas pruebas, como la realizada en la cámara climática del vehículo, en la que se simularon las condiciones extremas de la Luna, para poner a prueba todos los componentes y examinar su capacidad.

En la superficie lunar

Una vez en la superficie de nuestro satélite natural, el Audi lunar quattro tendrá cuatro cámaras para ayudarle en su orientación. También se usarán para examinar objetos y tomar fotografías en formato 3D y en 360 grados.

Uno de los atractivos del recorrido serán los restos de la misión Apolo 17 que aún se encuentran en Valle de Taurus-Littrow.

ALINA, el módulo de alunizaje que utilizarán los científicos del proyecto, pisará la Luna con dos Audi lunar quattro a bordo cerca del punto que se utilizó en 1972.

La sonda viajará a la Luna en un cohete semejante a un Falcon 9 con una capacidad total de transporte de 220 libras (100 kilogramos).

Además de los dos vehículos lunares, los científicos del proyecto podrán incluir equipos de investigación de otros socios, entre los que se encuentran la Agencia Espacial Estadounidense (NASA), la Agencia Espacial Europea (ESA) y Wikipedia, que fueron incorporados al proyecto debido a su considerable interés científico en la misión.

El equipo de científicos planea llevar a cabo la misión hacia la Luna a finales de 2017, por lo que los dos Audi lunar quattro y la sonda de alunizaje que componen la expedición deberán superar exhaustivas pruebas antes de la fecha de partida.

Para ello, el equipo se desplazará hasta Oriente Medio y realizará una simulación completa de la misión.

El grupo de científicos a tiempo parcial se formó a finales de 2008 por iniciativa del experto en Robert Böhme.

Con sede en Berlín, el equipo, formado por 35 ingenieros de tres continentes, trabaja junto con expertos internacionales con el objetivo de hacer realidad la misión lunar y reunir el mayor conocimiento posible para promover el desarrollo tecnológico y el progreso científico.

NISSAN
DARCARS NISSAN OF ROCKVILLE
AUTOS USADOS
(301) 309-2200
www.DARCARSNissan.com
15911 INDIANOLA DRIVE
ROCKVILLE, MD 20855

PROBLEMAS DE CREDITO NO SON PROBLEMAS
EN DARCARS NISSAN OF ROCKVILLE (AUTOS USADOS)

Ford C-Max

Stk.646229A
hybrid, se, sedan, aumatico, 31k, 1 solo dueño
2013 $9,977

Hyundai Veloster

Stk.P9903A
W BLACK INT automatico, 28k
2012 $10,977

Ford Focus

Stk.646217A
SE, automatico, 15k
2015 $11,477

Nissan Altima

Stk.641444A
2.5 S, coupe, 48k, cuero, sunroof
2012 $13,977

Mazda Mazda 3

Stk.647518B
Mazda 3i, navegación, grand touring, sedan
2015 $15,777

BMW 3 Series

Stk.648294A
328i xDriver, automatico, 62k, sedan
2011 $15,977

Nissan Frontier

Stk.646192A
S, Certificado, 2WD
2016 $18,977

Nissan Murano

Stk.748026A
SL navegación, suv, automatico, 60k
2012 $18,977

Acura TL Tech

Stk.P10054
Navegación, sedan, automatico, 1 solo dueño
2013 $20,977

Y MUCHO MAS PARA ELEGIR

(301) 309-2200
15911 INDIANOLA DRIVE
ROCKVILLE, MD 20855
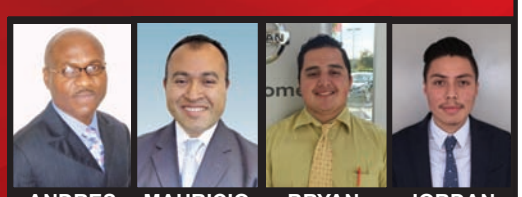
ANDRES MAURICIO BRYAN JORDAN
www.DARCARSnissan.com
PRECIOS PARA CREDITOS CALIFICADOS Y APROBADOS. MAS IMPUESTOS, PLACAS, GASTOS DE PROCESO Y ENVIO. FOTOGRAFIAS UNICAMENTE PARA PROPOSITOS ILUSTRATIVOS. VISITAR DEALER PARA COMPLETAR DETALLES.

Why Go Anywhere Else?
OURISMAN
FAIRFAX TOYOTA
WHAT DRIVES YOU?

NUEVO 2017 CAMRY
Lease
$199 AL MES
36 Meses
$2199 A pagarse al firmar
Impuestos, registración, seguros y costos del dealer son extras. Excluye híbridos.
NUEVO 2016 RAV4
Lease
$198 AL MES
36 Meses
$2499 A pagarse al firmar
Impuestos, registración, seguros y costos del dealer son extras. Excluye híbridos.
Aceptamos Tax ID!
• No crédito • Mal crédito • Bancarrota
No hay problema!
El mejor valor por su auto viejo!
15 TOYOTA TACOMA

Stk.154456A
$23,751
prerunner, coble cab., 21k, 1 solo dueño
13 TOYOTA SIENNA

Stk.7543P
$19,591
LE, 8 pasajeros, automático, Fwd, mini van
12 TOYOTA CAMRY SE

Stk.152712A
$12,151
sedán, automático, 4 puertas
13 TOYOTA 4RUNNER

Stk.7400P
$31,751
limited, sport utility, 4WD, certificado, 1 solo dueño
13 TOYOTA COROLLA

Stk.7413P
$11,491
LE, 4 puertas, 4 cyl. FWD, automatico, certificado
13 TOYOTA SIENNA

Stk.152520A
$23,940
XLE, 8 pasajeros, mini van, passenger, FWD, automatico
How're you... doing?
(703) 675-4440
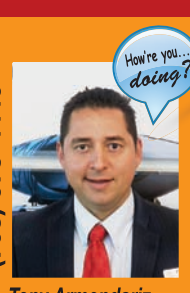
Tony Armendariz
(703) 475-0561

Jaime de Manassas
Jaime Alvarado
(202) 725-4784
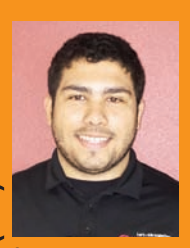
Che

OurismanFairfaxToyota.com
(703) 359-1010
10287 Fairfax Boulevard Fairfax, VA 22030
USED CARS: All vehicles are subject to prior sale. All pre-owned vehicles pricing excludes (State Taxes, Tags & Processing fee ($629). Visit dealer to complete details.
NEW CARS: *LEASE OFFERS AVAILABLE ON APPROVED CREDIT TO QUALIFIED CUSTOMERS FROM TOYOTA FINANCIAL SERVICES. CUSTOMER IS RESPONSIBLE FOR EXCESSIVE WEAR AND EXCESS MILEAGE CHARGES OF $.15 PER MILE IN EXCESS OF 36,000 MILES. NOT ALL CUSTOMERS WILL QUALIFY. RAV4 LEASE DUE AT SIGNING INCLUDES $2301 DOWN, FIRST $198 PAYMENT, AND NO SECURITY DEPOSIT. EXAMPLE BASED ON 2016 RAV4 MODEL 4430, MSRP $25,340 AND CAPITALIZED COST OF $25,123, ($198 x 36 MONTHS = $7128). CAMRY LEASE DUE AT SIGNING INCLUDES $2000 DOWN, FIRST $199 PAYMENT AND NO SECURITY DEPOSIT. EXAMPLE BASED ON 2017 CAMRY MODEL 2532, MSRP $23,935 AND CAPITALIZED COST OF $23,271, ($199 x 36 MONTHS = $7164). LEASES DO NOT INCLUDE $350 DISPOSITION FEE DUE AT LEASE END. PLUS STATE TAXES, TAGS AND PROCESSING FEE ($629). VISIT DEALER TO COMPLETE DETAILS.

BILL PAGE TOYOTA

TOYOTA

¡Reducción de precios POR CONSTRUCCIÓN!

0% Financiamiento Disponible (en modelos selectos)

TAX ID BIENVENIDOS! BUEN CREDITO, NO CREDITO, MAL CREDITO, BANCARROTA... **NOSOTROS PODEMOS AYUDARTE.**

WHAT DRIVES YOU?

Hasta $3000 de reembolso (en modelos selectos)

NUEVO 2017 TACOMA

NUEVO 2017 HIGHLANDER

NUEVO 2017 RAV4

NUEVO 2017 SCION 86

NUEVO 2017 TUNDRA

NUEVO 2017 SIENNA

NUEVO 2017 CAMRY

NUEVO 2017 COROLLA

2923 ANNANDALE RD. FALLS CHURCH, VA 22042

(703) 532-8800

www.billpagetoyota.com

JOSEPH Gerente de Ventas

JOSE Financiamiento

LUIS (703) 282-5536

GREGORIO (571) 356-1944

GUILLERMO Ventas

MITCHEL (703) 505-1668

ARIEL (703) 926-0334

*PRICES INCLUDE CURRENT MANUFACTURE REBATES. ADDITIONAL FACTORY REBATES SUCH AS RECENT COLLEGE GRADUATE OR MILITARY MAY BE AVAILABLE. ALL VEHICLES ARE SUBJECT TO PRIOR SALE. ALL PRICES ARE SPECIAL INTERNET PRICES ONLY AND CANNOT BE COMBINED WITH ANY OTHER OFFER, PUBLIC OR PRIVATE. ALL FINANCING IS SUBJECT TO APPROVED CREDIT. ALL NEW VEHICLE PRICES EXCLUDE FREIGHT (CARS $835, SUVs $900 AND FULL-SIZE TRUCKS $1195), TAX, TAGS, AND PROCESSING FEE OF $595. WE MAKE EVERY EFFORT TO PROVIDE ACCURATE INFORMATION, BUT PLEASE VERIFY OPTIONS AND PRICE BEFORE PURCHASING. WE CANNOT BE HELD LIABLE FOR DATA THAT IS LISTED INCORRECTLY.

BILL PAGE TOYOTA

TOYOTA

¡Reducción de precios POR CONSTRUCCIÓN!

VEN A BILL PAGE TOYOTA Y MANEJA HOY TU NUEVO AUTO A CASA!

TAX ID BIENVENIDOS! BUEN CREDITO, **NO CREDITO, MAL CREDITO, BANCARROTA...** NOSOTROS PODEMOS AYUDARTE.

$1 cuota inicial disponible

Toyota Sienna

Stk.23756A
2000 $4,950

Toyota Camry

Stk..23830A
2006 $5,950

Nissan Maxima
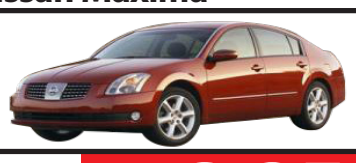
Stk.23832A
2006 $6,950

Toyota Camry

Stk.26359A
2007 $6,950

Nissan Versa

Stk.P4694
2012 $7,950

Nissan Cube

Stk.23320B
2010 $8,495

Toyota Corolla

Stk.P4607
2009 $8,950

Toyota Sienna

Stk.26269A
2007 $9,950

Toyota Rav4

Stk.23568A
2009 $13,495

Toyota Prius

Stk.23415D
2010 $11,450

Toyota Rav4

Stk.26639A
2011 $11,450

Honda Civic

Stk.P4760
2013 $11,950

RECIBIMOS SU AUTO VIEJO, SIN IMPORTAR LAS CONDICIONES. BIENVENIDOS COMPRADORES **POR PRIMERA VEZ**

2923 ANNANDALE RD. FALLS CHURCH, VA 22042

(703) 532-8800

www.billpagetoyota.com

JOSEPH Gerente de Ventas

JOSE Financiamiento

LUIS (703) 282-5536

GREGORIO (571) 356-1944

GUILLERMO Ventas

MITCHEL (703) 505-1668

ARIEL (703) 926-0334

* APLICAN RESTRICCIONES, PRECIO A CLIENTES CON CREDITO APROBADO Y CALIFICADO, NO TODOS CALIFICAN. IMPUESTOS, PLACAS, GASTOS DE ENVIO Y GASTOS DE PROCESO DEL DEALER NO ESTAN INCLUIDOS. CUOTAS MENSUALES BASADAS EN 25% CUOTA INICIAL POR 72 MESES AL 7.9% DE TASAS DE INTERES